

Projecte de Rehabilitació del claustre de l'Antic Hospital de la Santa Creu de Barcelona, Districte de Ciutat Vella

Projecte d'Execució

Setembre 2025

PR.2023.0074

Exp. 601.2023.096

ÀMBIT 2: Rehabilitació del claustre de l'edifici

Tom II / V

Documentació Gràfica (DG)



Promotor:



Ajuntament de Barcelona
Districte de Ciutat Vella

Gestor del contracte:



Consultor:

JAAS

Arquitectes Autors:

Josep M^a Julià Capdevila
Albert Clèries Vilamajó
Jordi Gorgues Xixons
Manuel Julià Verdaguer

Projecte de Rehabilitació del claustre de l'Antic Hospital de la Santa Creu de Barcelona, Districte de Ciutat Vella

Document II
Documentació Gràfica (DG)

Promotor:



Ajuntament de Barcelona
Districte de Ciutat Vella

Gestor del contracte:



Consultor:

JAAS

Arquitectes Autors:

Josep M^a Julià Capdevila
Albert Clèries Vilamajó
Jordi Gorgues Xixons
Manuel Julià Verdaguer

DOCUMENT I - MEMÒRIA

IN Índex de la memòria

IM Imatges de la proposta

MD Memòria descriptiva

- MD. 1.1 Objecte del projecte
- MD. 1.2 Agents del projecte
- MD. 1.3 Documents Complementaris i/o Projectes Parcial
- MD. 1.4 Informació prèvia/ Antecedents i condicionants de partida
- MD. 1.5 Descripció del projecte
- MD. 1.6 Base de dades
- MD. 1.7 Requisits de l'edifici
- MD. 1.8 Pressupost d'execució per contracte
- MD. 1.9 Declaració d'obra completa

MC Memòria constructiva

- MC. 2.11 Treballs previs / Enderrocs i obra nova / Desmuntatges
- MC. 2.12 Afectacions a tercers
- MC. 2.13 Moviments de terres / sustentació de l'edifici i adequació del sòl
- MC. 2.14 Sistema estructural
- MC. 2.15 Sistema d'envolvent i acabats exteriors
- MC. 2.16 Sistema de compartimentació i acabats interiors
- MC. 2.17 Sistema de condicionaments, instal·lacions i seveis
- MC. 2.18 Equipament, mobiliari i senyalística

ME Memòria d'execució

- ME. 3.1 Organització de les obres
- ME. 3.2 Planificació de les obres
- ME. 3.3 Classificació del contractista

MS Memòria de sostenibilitat i ambiental

- MS. 4.1 Memòria ambiental
- MS. 4.2 Informe de criteris de sostenibilitat
- MS. 4.3 Criteris de sostenibilitat en fusta
- MS. 4.4 Requeriments relatius a sostenibilitat i mediambient

MN Memòria de compliment de normativa

- MN. 5.1 Justificació urbanística
- MN. 5.2 Habitabilitat (utilització, ús de l'edifici)
- MN. 5.3 Accessibilitat
- MN. 5.4 Prevenció de riscos laborals
- MN. 5.11 Seguretat estructural
- MN. 5.12 Seguretat en cas d'incendi
- MN. 5.13 Seguretat d'utilització
- MN. 5.14 Salubritat
- MN. 5.15 Protecció contra el soroll
- MN. 5.16 Estalvi d'energia
- MN. 5.21 Ecoeficiència

- MN. 5.22 Certificació energètica
- MN. 5.23 Limitació del risc de caiguda en alçada en treballs de manteniment

DOCUMENT II - DOCUMENTACIÓ GRÀFICA

DG Documentació gràfica

- DG. 6.4 Informació prèvia / Antecedents / Condicionants de partida
- DG. 6.5 Descripció gràfica del projecte
- DG. 6.7 Requisits l'edifici
- DG. 6.11 Treballs previs / Desmuntatges i obra nova
- DG. 6.12 Afectacions a tercers
- DG. 6.14 Sistema estructural
- DG. 6.15 Sistema envolvent i acabats exteriors
- DG. 6.17 Sistema de condicionaments, instal·lacions i serveis

DF Documentació fotogràfica

- DF 1. Estat actual

DOCUMENT III – AMIDAMENTS I PRESSUPOST

- AP. 7.1. Criteris per la formació del pressupost
- AP. 7.2 Estructuració de les obres projectades
- AP. 7.3 Revisió de preus
- AP. 7.11 Amidaments
- AP. 7.21 Quadre de preus nº 1
- AP. 7.22 Quadre de preus nº 2
- AP. 7.23 Justificació de preus
- AP. 7.31 Pressupost
- AP. 7.32 Resum de pressupost
- AP. 7.41 Últim full
- AP. 7.42 Pressupost pel coneixement de l'Administració

DOCUMENT IV – PLEC DE PRESCRIPCIONS TÈCNIQUES PARTICULARS

- PC. 8.1. Plec de prescripcions tècniques particulars

DOCUMENT V – DOCUMENTACIÓ COMPLEMENTÀRIA

DN Aplicació de normativa

- DN. 9.1 Aixecament topogràfic
- DN. 9.2 Estudi geotècnic
- DN. 9.3 Seguretat i salut
- DN. 9.4 Eficiència energètica
- DN. 9.5 Gestió de residus
- DN. 9.6 Pla de control de qualitat
- DN. 9.7 Pla d'obres i Organització de l'obra
- DN. 9.8 Llistat de normativa d'aplicació en el projecte
- DN. 9.9 Annexes de càlcul
- DN. 9.10 Instruccions d'ús i manteniment

DM

Requeriments municipals

- DM. 10.1 Planejament
- DM. 10.2 Projecte de patrimoni historicoartístic
- DM. 10.3 Topografia i cartografia
- DM. 10.4 Projecte d'intervenció arqueològica (PIA)
- DM. 10.5 Justificació de la proposta arquitectònica
- DM. 10.6 Condicions materials i ambientals dels centres de treball municipals
- DM. 10.7 Projecte d'inclusivitat amb mesure de gènere
- DM. 10.8 Condicions d'accessibilitat
- DM. 10.9 Condicions de protecció contra incendis
- DM. 10.10 Projecte d'energies renovables
- DM. 10.11 Transport vertical exterior
- DM. 10.12 Espai públic: Enllumenat públic, espais verds i elements urbans
- DM. 10.13 Cicle de l'aigua / Drenatge i sanejament
- DM. 10.14 Infraestructura informàtic i de telecomunicacions
- DM. 10.15 Necessitat de contenidors i neteja
- DM. 10.16 Estudi de mobilitat
- DM. 10.17 Afectació de les obres a l'entorn
- DM. 10.18 Pla de manteniment
- DM. 10.19 Llicència ambiental

DA

Altra

- DA. 11.1 Expropiacions (Gestió urbanística)
- DA. 11.2 Estudi de patologia-diagnosi
- DA. 11.3 Projecte d'enderroc
- DA. 11.4 Afectacions a tercers
- DA. 11.5 Pla d'auscultació
- DA. 11.6 Projecte de protecció civil
- DA. 11.7 Serveis afectats
- DA. 11.8 Projectes parcials
- DA. 11.9 Projecte d'equipament, mobiliari i senyalística – Inventari
- DA. 11.10 Marques comercials
- DA. 11.11 Projecte d'espais exterior
- DA. 11.12 Projecte de construccions modulars i instal·lacions temporals
- DA. 11.13 Compliment de projectes fora del terme municipal de Barcelona

AN

Annexes

- A1. Fitxa del catàleg de patrimoni
- A2. Estudi històric, arquitectònic i constructiu de l'Antic Hospital de la Santa Creu de Barcelona.

Projecte de Rehabilitació del claustre de l'Antic Hospital de la Santa Creu de Barcelona, Districte de Ciutat Vella

DG. Documentació Gràfica

DOCUMENTACIÓ GRÀFICA

Capítol Sub SubSub				Full Títol del plànol	Escala	nº plànols
.04				SITUACIÓ GENERAL I EMPLAÇAMENT	A3	9
1	1	F01 SITUACIÓ GENERAL		1 / 10000	1	
	2	F01 EMPLAÇAMENT - PLANTA COTA 96m (PLÀNOL COMPARTIT E1 I E2)		1 / 1000	1	
	2	F01 PLANEJAMENT URBANÍSTIC VIGENT - JUSTIFICACIÓ URBANÍSTICA I		1 / 1500	1	
	3	F01-02 TOPOGRAFIA / AIXECAMENT / ESTAT ACTUAL -		1 / 200	1	
4	F01-05 SERVEIS EXISTENTS (ESCOMESSES)		1 / 2000	5		
.05				ESTAT ACTUAL I ANÀLISI PATOLÒGIC		58
1	1	F01 PLANTA PB - ESTAT ACTUAL I PATOLOGIA		1 / 200	1	
	1	F02 PLANTA SOSTRE PB. - ESTAT ACTUAL I PATOLOGIA		1 / 200	1	
	1	F03 PLANTA COBERTA CATALANA - ESTAT ACTUAL I PATOLOGIA		1 / 200	1	
	1	F04 PLANTA P1 - ESTAT ACTUAL I PATOLOGIA		1 / 200	1	
1	2	F01 ALÇATS GENERALS DE L'EDIFICI 1 - ESTAT ACTUAL I PATOLOGIA		1 / 400	1	
	2	F02-03 ALÇAT OEST DETALL- ESTAT ACTUAL I PATOLOGIA		1 / 100	2	
	2	F04-05 ALÇAT NORD DETALL - ESTAT ACTUAL I PATOLOGIA		1 / 100	2	
	2	F06-07 ALÇAT EST DETALL - ESTAT ACTUAL I PATOLOGIA		1 / 100	2	
1	3	F01 SECCIONS GENERALS DIRECCIÓ FAÇANA - ESTAT ACTUAL		1 / 400	1	
	3	F02 SECCIONS GENERALS DIRECCIÓ CLAUSTRE - ESTAT ACTUAL		1 / 400	1	
	3	F03-04 SECCIÓ D.FAÇANA OEST DETALL - ESTAT ACTUAL I PATOLOGIA		1 / 100	2	
	3	F05-06 SECCIÓ D.FAÇANA NORD DETALL - ESTAT ACTUAL I PATOLOGIA		1 / 100	2	
	3	F07-08 SECCIÓ D.FAÇANA EST DETALL - ESTAT ACTUAL I PATOLOGIA		1 / 100	2	
	3	F09-10 SECCIÓ D.CLAUSTRE EST DETALL - ESTAT ACTUAL I PATOLOGIA		1 / 100	2	
	3	F11-12 SECCIÓ D.CLAUSTRE SUD DETALL - ESTAT ACTUAL I PATOLOGIA		1 / 100	2	
	3	F13-14 SECCIÓ D.CLAUSTRE OEST DETALL - ESTAT ACTUAL I PATOLOGIA		1 / 100	2	
1	4	F01-02 DETALL CONSTRUCTIU MÒDUL TIPUS - PLANTES - ESTAT ACTUAL I PATOLOGIA		1 / 50	2	
	4	F03-04 DETALL CONSTRUCTIU MÒDUL TIPUS - ALÇAT I SECCIÓ - ESTAT ACTUAL I PATOLOGIA		1 / 50	2	
2	1	F01 PLANTA PB - PROPOSTA		1 / 200	1	
	1	F02 PLANTA SOSTRE PB. - PROPOSTA		1 / 200	1	
	1	F03 PLANTA COBERTA CATALANA - PROPOSTA		1 / 200	1	
	1	F04 PLANTA P1 - PROPOSTA		1 / 200	1	
2	2	F01 ALÇATS GENERALS DE L'EDIFICI 1 - PROPOSTA		1 / 400	1	
	2	F02-03 ALÇAT OEST DETALL 01 - PROPOSTA		1 / 100	2	
	2	F04-05 ALÇAT NORD DETALL 01 - PROPOSTA		1 / 100	2	
	2	F06-07 ALÇAT EST DETALL 01 - PROPOSTA		1 / 100	2	
2	3	F01 SECCIONS GENERALS DIRECCIÓ FAÇANA - PROPOSTA		1 / 400	1	
	3	F02 SECCIONS GENERALS DIRECCIÓ CLAUSTRE - PROPOSTA		1 / 400	1	
	3	F03-04 SECCIÓ D.FAÇANA OEST DETALL - PROPOSTA		1 / 100	2	
	3	F05-06 SECCIÓ D.FAÇANA NORD DETALL - PROPOSTA		1 / 100	2	
	3	F07-08 SECCIÓ D.FAÇANA EST DETALL - PROPOSTA		1 / 100	2	
	3	F09-10 SECCIÓ D.CLAUSTRE EST DETALL - PROPOSTA		1 / 100	2	
	3	F11-12 SECCIÓ D.CLAUSTRE SUD DETALL - PROPOSTA		1 / 100	2	
	3	F13-14 SECCIÓ D.CLAUSTRE OEST DETALL - PROPOSTA		1 / 100	2	
2	4	F01-F02 DETALL CONSTRUCTIU MÒDUL TIPUS - PLANTES - ESTAT ACTUAL I PATOLOGIA		1 / 50	2	
	4	F03-F04 DETALL CONSTRUCTIU MÒDUL TIPUS - ALÇAT I SECCIÓ - ESTAT ACTUAL I PATOLOGIA		1 / 50	2	
11				TREBALLS PREVIS / ENDERROCS (OBRA NOVA) / DESMUNTATGES		58
1	1	F01 PLANTA PB - DESMUNTATGE I ENDERROCS		1 / 200	1	
	1	F02 PLANTA SOSTRE PB. - DESMUNTATGE I ENDERROCS		1 / 200	1	

DOCUMENTACIÓ GRÀFICA

Capítol	Sub	SubSub	Full Títol del plànol	Escala	nº plànols		
15		1	F03 PLANTA COBERTA CATALANA - DESMUNTATGE I ENDERROCS	1 / 200	1		
		1	F04 PLANTA P1 - DESMUNTATGE I ENDERROCS	1 / 200	1		
	1	2	F01 ALÇATS GENERALS DE L'EDIFICI 1 - ENDERROCS I DESMUNTATGES	1 / 400	1		
		2	F02-03 ALÇAT OEST DETALL- ENDERROCS I DESMUNTATGES	1 / 100	2		
		2	F04-05 ALÇAT NORD DETALL - ENDERROCS I DESMUNTATGES	1 / 100	2		
		2	F06-07 ALÇAT EST DETALL - ENDERROCS I DESMUNTATGES	1 / 100	2		
	1	3	F01 SECCIONS GENERALS DIRECCIÓ FAÇANA -ENDERROCS I DESMUNTATGES	1 / 400	1		
		3	F02 SECCIONS GENERALS DIRECCIÓ CLAUSTRE - ENDERROCS I DESMUNTATGES	1 / 400	1		
		3	F03-04 SECCIÓ D.FAÇANA OEST DETALL - ENDERROCS I DESMUNTATGES	1 / 100	2		
		3	F05-06 SECCIÓ D.FAÇANA NORD DETALL - ENDERROCS I DESMUNTATGES	1 / 100	2		
		3	F07-08 SECCIÓ D.FAÇANA EST DETALL - ENDERROCS I DESMUNTATGES	1 / 100	2		
		3	F09-10 SECCIÓ D.CLAUSTRE EST DETALL - ENDERROCS I DESMUNTATGES	1 / 100	2		
		3	F11-12 SECCIÓ D.CLAUSTRE SUD DETALL - ENDERROCS I DESMUNTATGES	1 / 100	2		
		3	F13-14 SECCIÓ D.CLAUSTRE OEST DETALL - ENDERROCS I DESMUNTATGES	1 / 100	2		
	1	4	F01-02 DET. CONSTRUCTIU MÒDUL TIPUS - PLANTES - ENDERROCS I DESMUNTATGES	1 / 50	2		
		4	F03-04 DET. CONSTRUCTIU MÒDUL TIPUS - ALÇAT I SECCIÓ - ENDERROCS I DESMUNTATGES	1 / 50	2		
	2	1	F01 PLANTA PB - OBRA NOVA	1 / 200	1		
		1	F02 PLANTA SOSTRE PB - OBRA NOVA	1 / 200	1		
		1	F03 PLANTA COBERTA CATALANA - OBRA NOVA	1 / 200	1		
		1	F04 PLANTA P1 - OBRA NOVA	1 / 200	1		
	2	2	F01 ALÇATS GENERALS DE L'EDIFICI 1 - OBRA NOVA	1 / 400	1		
		2	F02-03 ALÇAT OEST DETALL 01 - OBRA NOVA	1 / 100	2		
		2	F04-05 ALÇAT NORD DETALL 01 - OBRA NOVA	1 / 100	2		
		2	F06-07 ALÇAT EST DETALL 01 - OBRA NOVA	1 / 100	2		
	2	3	F01 SECCIONS GENERALS DIRECCIÓ FAÇANA - OBRA NOVA	1 / 400	1		
		3	F02 SECCIONS GENERALS DIRECCIÓ CLAUSTRE - OBRA NOVA	1 / 400	1		
		3	F03-04 SECCIÓ D.FAÇANA OEST DETALL - OBRA NOVA	1 / 100	2		
		3	F05-06 SECCIÓ D.FAÇANA NORD DETALL - OBRA NOVA	1 / 100	2		
3		F07-08 SECCIÓ D.FAÇANA EST DETALL - OBRA NOVA	1 / 100	2			
3		F09-10 SECCIÓ D.CLAUSTRE EST DETALL - OBRA NOVA	1 / 100	2			
3		F11-12 SECCIÓ D.CLAUSTRE SUD DETALL - OBRA NOVA	1 / 100	2			
3		F13-14 SECCIÓ D.CLAUSTRE OEST DETALL - OBRA NOVA	1 / 100	2			
2	4	F01-02 DET. CONSTRUCTIU MÒDUL TIPUS - PLANTES - OBRA NOVA	1 / 50	2			
	4	F03-04 DET. CONSTRUCTIU MÒDUL TIPUS - ALÇAT I SECCIÓ - OBRA NOVA	1 / 50	2			
SISTEMA ENVOLVENT I ACABATS EXTERIORS						23	
15	3	1	F01 ALÇATS GENERALS DE L'EDIFICI 1 - CRITERIS D'ACTUACIÓ	1 / 400	1		
		1	F02-03 ALÇAT OEST DETALL- CRITERIS D'ACTUACIÓ	1 / 100	2		
		1	F04-05 ALÇAT NORD DETALL - CRITERIS D'ACTUACIÓ	1 / 100	2		
		1	F06-07 ALÇAT EST DETALL - CRITERIS D'ACTUACIÓ	1 / 100	2		
	3	2	F01-02 DET. CONSTRUCTIU MÒDUL TIPUS - PLANTES - CRITERIS D'ACTUACIÓ	1 / 50	2		
		2	F02-03 DET. CONSTRUCTIU MÒDUL TIPUS - ALÇAT I SECCIÓ - CRITERIS D'ACTUACIÓ	1 / 50	2		
	3	3	F01-02 DET. BASES I CAPITELLS - PLANTES - CRITERIS D'ACTUACIÓ	1 / 200	2		
		4	F01-03 DET. BASES I CAPITELLS - ALÇAT - CRITERIS D'ACTUACIÓ	1 / 60	3		
	4	1	F01 COBERTES - PLANTA COBERTA	1 / 200	1		
		2	F01-06 COBERTES - DETALLS COBERTA	1 / 10	6		
	SISTEMA DE CONDICIONAMENTS, INSTAL·LACIONS I SERVEIS						2
	17	9		F01-03 INSTAL·LACIÓ D'ENLLUMENAT	1 / 200	3	

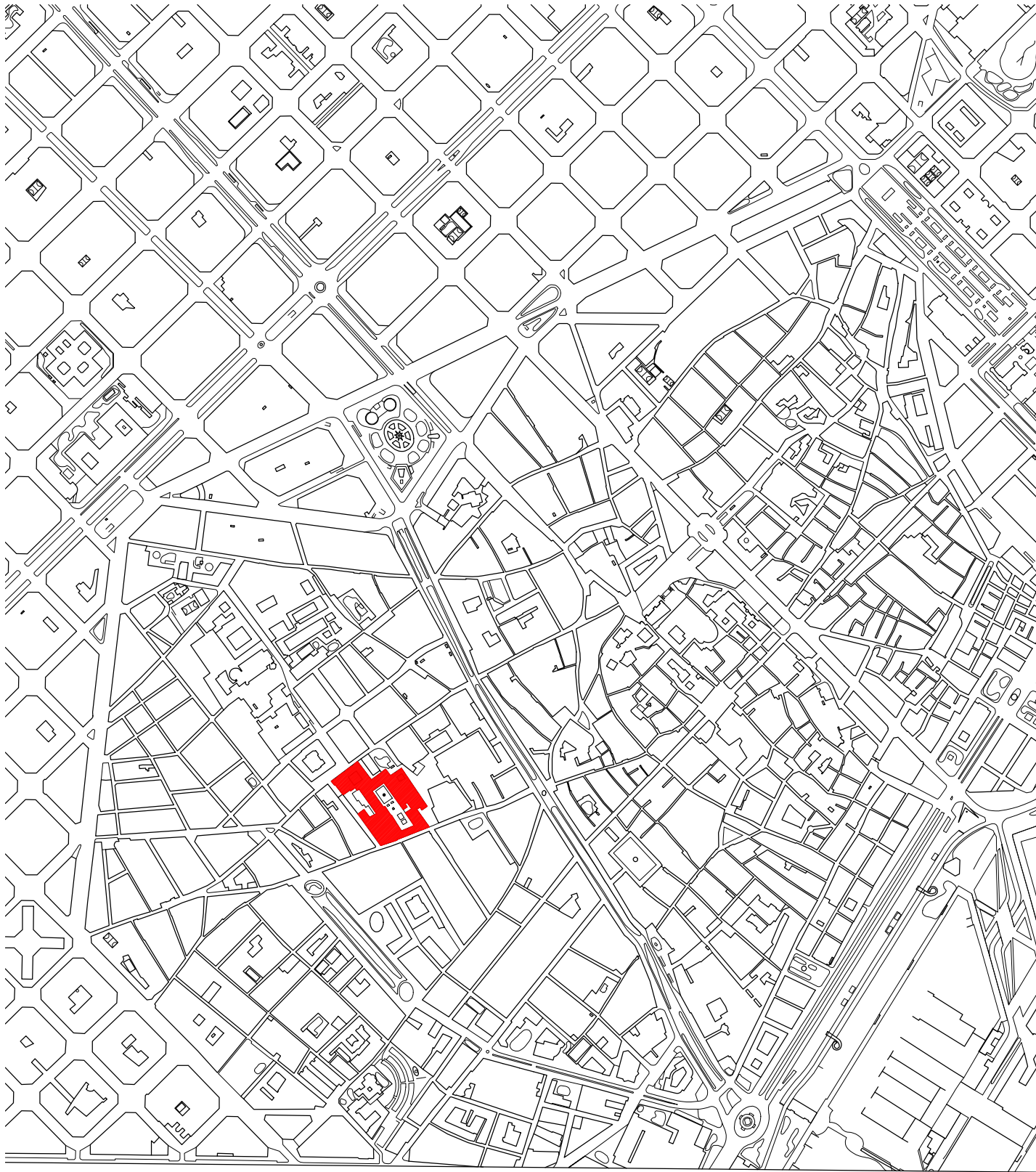



SITUACIÓ FAÇANA CARRER DE L'HOSPITAL 56, BARCELONA e:1/10.000
SITUACIÓ PARCELLA

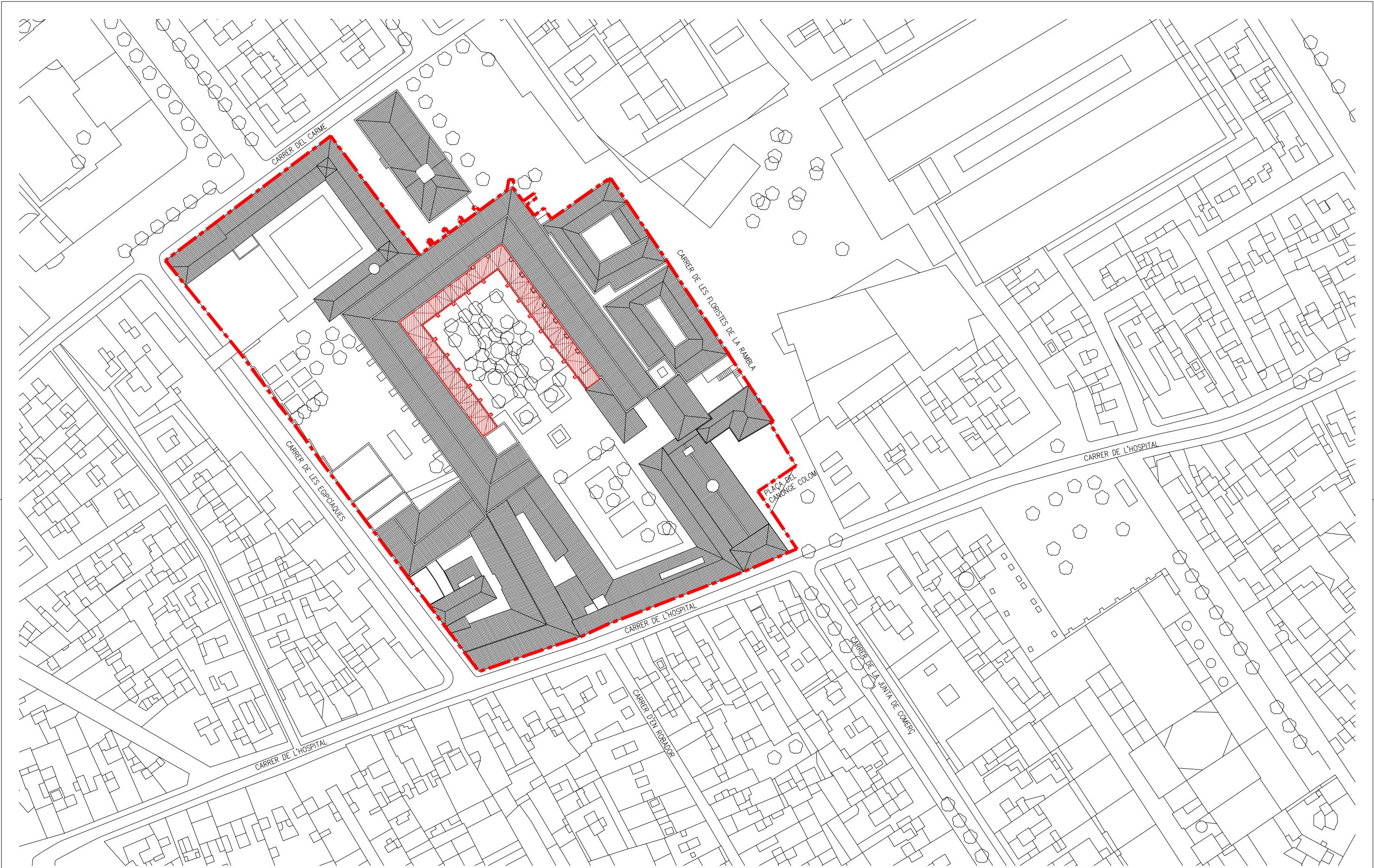

ORTOFOTO e:1/10.000



EMPLAÇAMENT FAÇANA CARRER DE L'HOSPITAL 56, BARCELONA e:1/500
AMBIT D'INTERVENCIÓ  ANTIC HOSPITAL DE LA SANTA CREU 

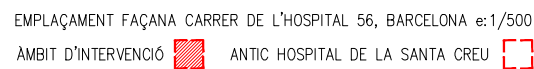

DADES DEL PROJECTE	
NÚM. EXPEDIENT CONTRACTACIÓ:	601.2023.096
NÚM. CODI PROJECTE	PR.2023.0074
TÍTOL EXPEDIENT CONTRACTACIÓ PROJECTE:	
SERVEIS RELATIUS A LA REDACCIÓ DEL PROJECTE I DIRECCIÓ DE LES OBRES DE REHABILITACIÓ DEL CLAUSTRE I DE LA FAÇANA DEL CARRER HOSPITAL DE L'ANTIC HOSPITAL DE LA SANTA CREU DE BARCELONA, AL DISTRICTE DE CIUTAT VELLA DE BARCELONA	
ADREÇA / BARRI / DISTRICTE:	CARRER HOSPITAL 56-58, EL RAVAL, CIUTAT VELLA
DADES URBANÍSTIQUES	
PLANEJAMENT GENERAL VIGENT:	PLA GENERAL METROPOLITÀ DE BARCELONA
DATA D'APROVACIÓ:	14/07/1976
PLANEJAMENT COMPLEMENTARI:	PLA ESPECIAL DE REFORMA INTERIOR DEL RAVAL (PERI Raval)
DATA D'APROVACIÓ:	18/04/1985
CLASSIFICACIÓ URBANÍSTICA:	SÒL URBÀ
QUALIFICACIÓ DEL SÒL:	CLAU 7a(p)-EQUIPAMENTS COMUNITARIS I DOTACIONS (PROTEGIT)
USOS PREVISTOS:	ÚS CULTURAL-RELIGIÓS
SUPERFÍCIE MÍNIMA DE PARCEL·LA:	550m ²
CONDICIONS D'EDIFICACIÓ	
PARÀMETRES DE PROJECTE	
PARÀMETRES DE PLANEJAMENT	SUPERFÍCIE DE PARCEL·LA - 550m ² OCUPACIÓ DE PARCEL·LA -100 %sòl ORDENACIÓ VOLUMETRIA ESPECÍFICA
SUPERFÍCIE MÍNIMA DE PARCEL·LA - 550m ² OCUPACIÓ DE PARCEL·LA -100 %sòl ORDENACIÓ VOLUMETRIA ESPECÍFICA	VOLUM EDIFICAT:EXISTENT SOSTRE EDIFICABLE:0,8m ² /m ² sòl ALTURA REGULADORA I NRE DE PLANTES:L'EXISTENT I P.BAIXA - P1. ALÇADA MÀXIMA/MÍN. PLANTA BAIXA: EXISTENT ALÇADA MÍNIMA PLANTA PIS: EXISTENT
REMISSIÓ A LES CONDICIONS ESTABLERTES AL PGM DE BARCELONA	CONDICIONS ESPECIALS: -MANTENIMENT DE VOLUMETRIA ORIGINAL I DELS ELEMENTS COMUNS D'INTERES -MANTENIMENT DELS PARAMENTS; NETEJA I RECUPERACIÓ DE VOLUMS PERDUTS. -QUALSEVOL INTERVENCIÓ HAURÀ DE VALORAR TOTS ELS PROCESSOS HISTÒRICS DE L'EDIFICI
CONDICIONS ESPECIALS: PROTECCIÓ PATRIMONIAL NIVELL A DINTRE D'UN ENTORN PROTEGIT NIVELL B.	
AUTOR, ANY, ESTIL, ÚS ORIGINAL: FRANCISCO GUARDIA I VIDAL (ARQUITECTE), 1923, NOUCENTISTA, ADMINISTRATIU	

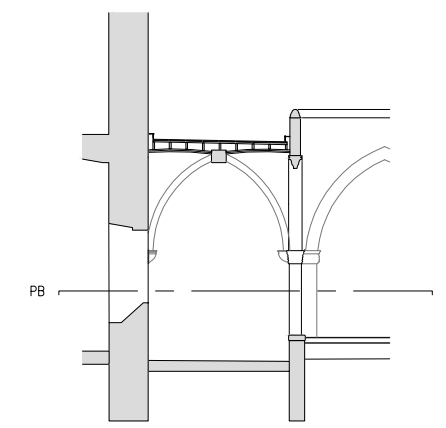

NOM FITXER CTB: Bimsa.CTB	PLANOL NÚM. DG.6.4.3.F1
NOM FITXER: DG.6.4.3.dwg	FULL.....1.....DE.....2.....

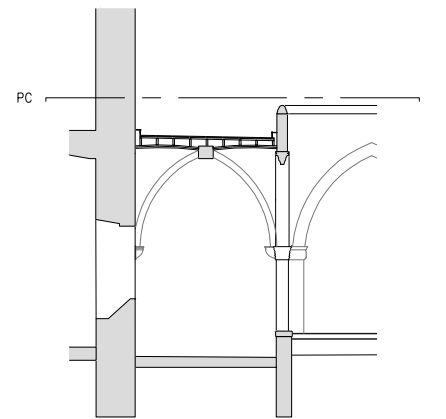
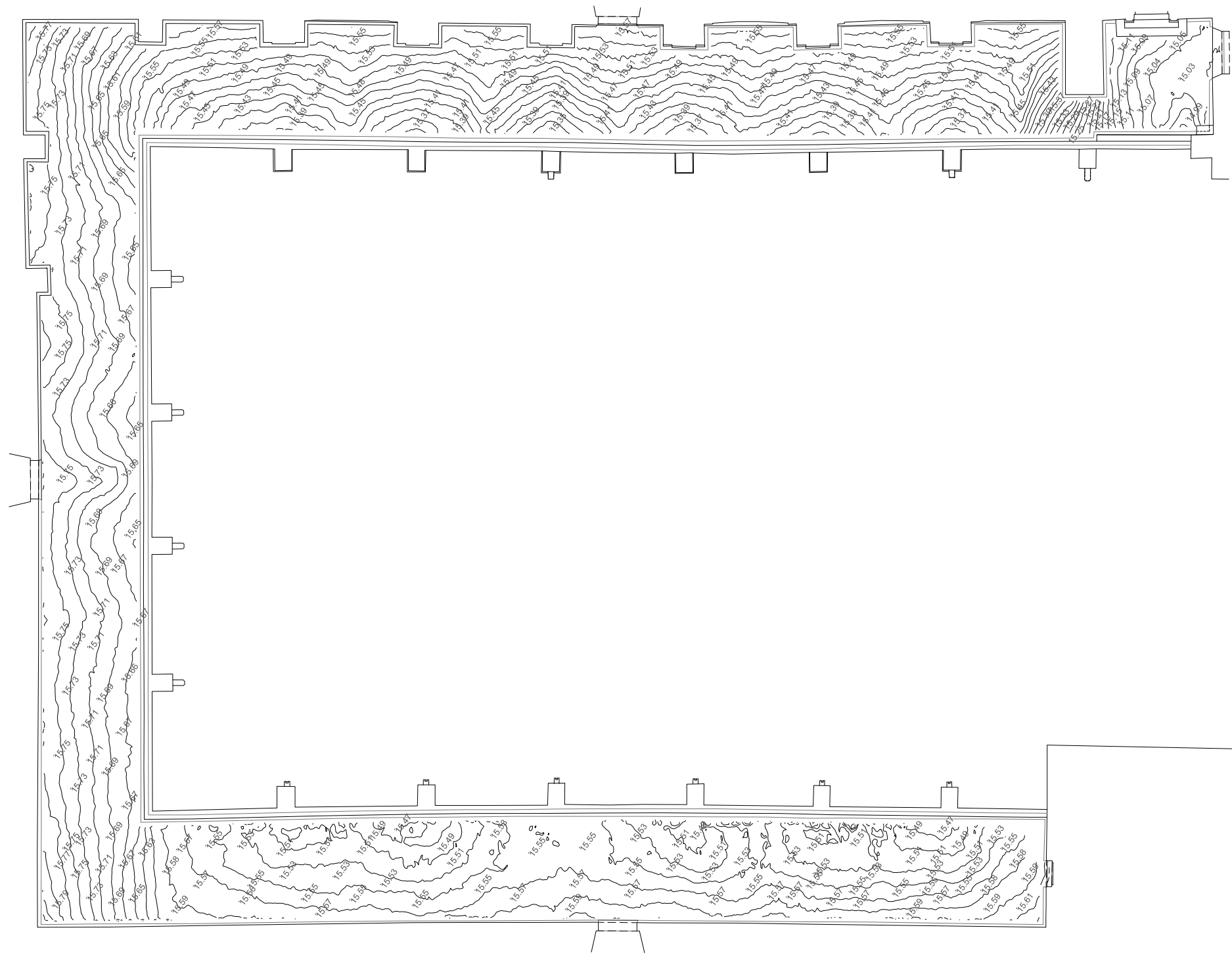

— LIMIT ÀMBIT D'ACTUACIÓ PRESENT PROJECTE

- COTES DE NIVELL EN METRES
- COTES DIMENSIONALS EN CENTÍMETRES
- LES COTES RELATIVES S'INDIQUEN ± 0.00 RESPECTE LA COTA DE REFERÈNCIA (NIVELL DE PAVIMENT ACABAT PLANTA BAIXA)



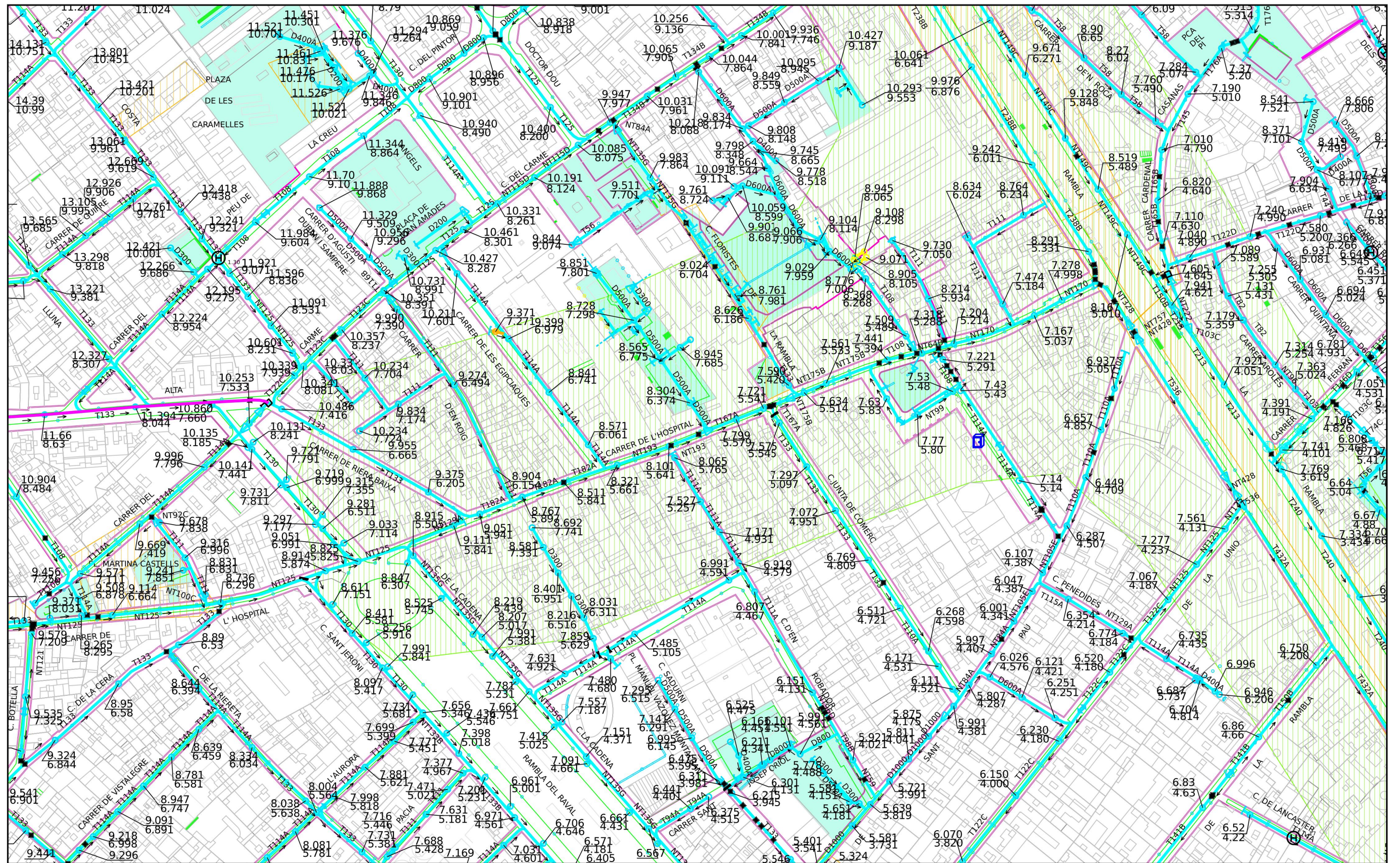

Barcelona
Cicle de
l'Aigua SA

XARXA DE CLAVEGUERAM: GEOMETRIA

Codi 776053-1930 Rehabilitació façana AHSC

Projecció UTM. ETRS89 Escal 1/2000
Coordenada centre: (430626.82;4581321.35) m.

Data 10-03-202
5

LLEGGENDA

XARXA PLANIFICADA

- Anti-Inundació T10 o Mixta
- Antiabocament
- Anti-Inundació T>10
- Desenvolupament de la xarxa

XARXA EXISTENT

- Xarxa Aj. Barcelona
- Xarxa altres organismes
- Clavegueró longitudinal particular
- Xarxa fora de servei

- Zona en
- Zona en obres



BIM/SA
Barcelona d'Infraestructures Municipals



AUTOR DE PROJECTE
JOSEP Mª JULIA
MANUEL JULIA
JORDI GORGUES
JULIA ARQUITECTES ASSOCIATS S.L.

TITOL DEL PROJECTE
PROJECTE D'EXECUCIÓ
REHABILITACIÓ DEL CLAUSTRÉ DE L'ANTIC HOSPITAL DE LA SANTA
CREU DE BARCELONA, AL DISTRICTE DE CIUTAT VELLA DE BARCELONA

ESCALES
ORIGINALS/DIN A-3

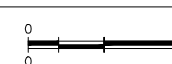





DATA:
ABRIL 2025

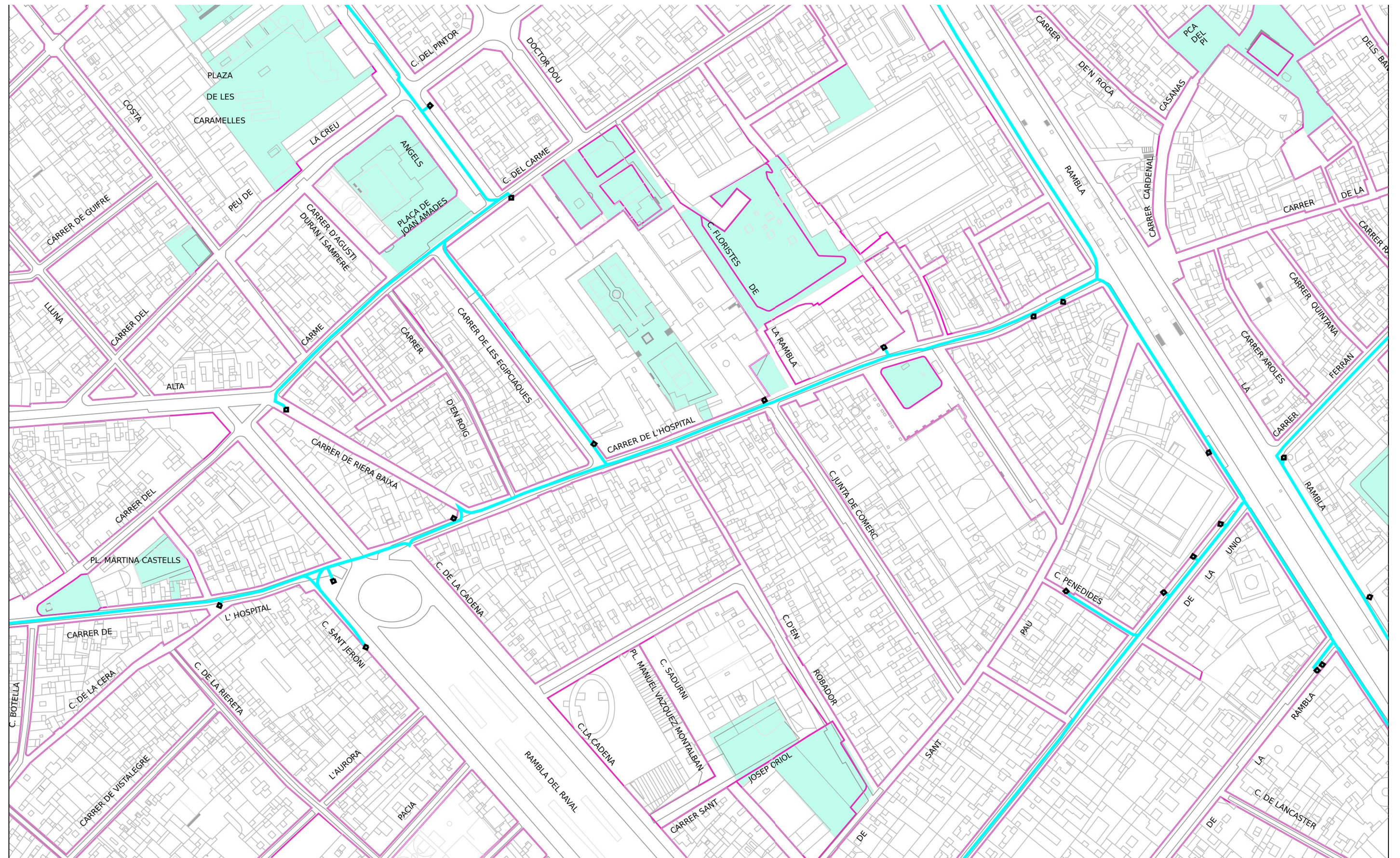







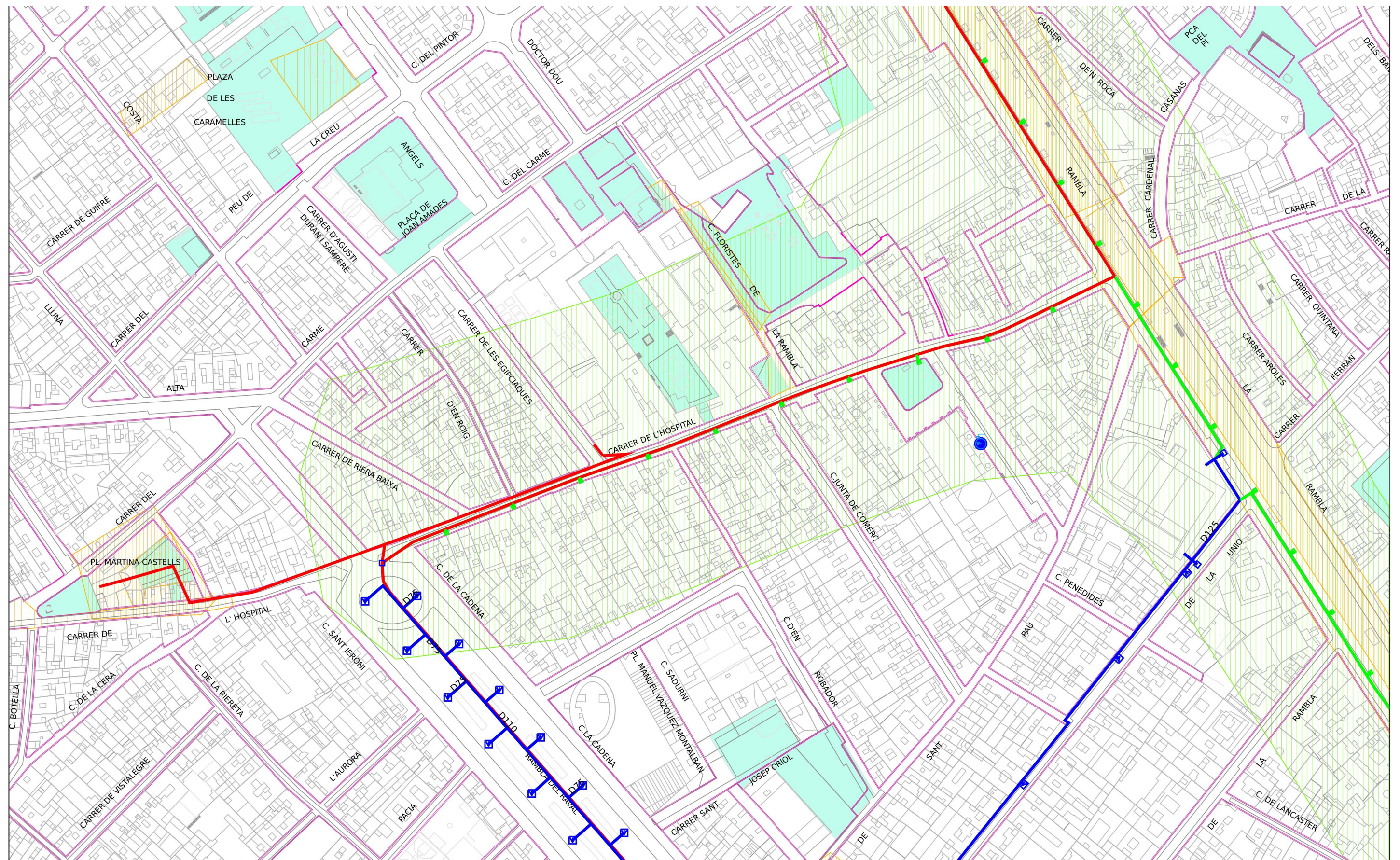

NOM DEL PLANOL:
INFO. PRÈVIA/ANTECEDENTS/CONDICIONANTS PARTIDA
SERVEIS EXISTENTS
CLAVEGUERAM

NOM FITXER CTB:
Bimsa.CTB
NOM FITXER:
DG.6.4.4.dwg
PLANOL NÚM.
DG.6.4.4.F1
FULL.....1.....5







 Ajuntament de Barcelona Barcelona Cicle de l'Aigua SA	XARXA DE FIBRA ÒPTICA PEL CLAVEGUERAM Codi 776053-1930 Rehabilitació façana AHSC	Data: 10-03-2025	LLEGGENDA <div>  Xarxa projectada </div> <div>  Xarxa en construcció </div> <div>  Xarxa existent </div> <div> <input type="checkbox"/> Arqueta de fibra òptica </div>
	Projecció UTM. ETRS89 Escala: 1/2000 Coordenada centre: (430626.82; 4581321.35) m.		

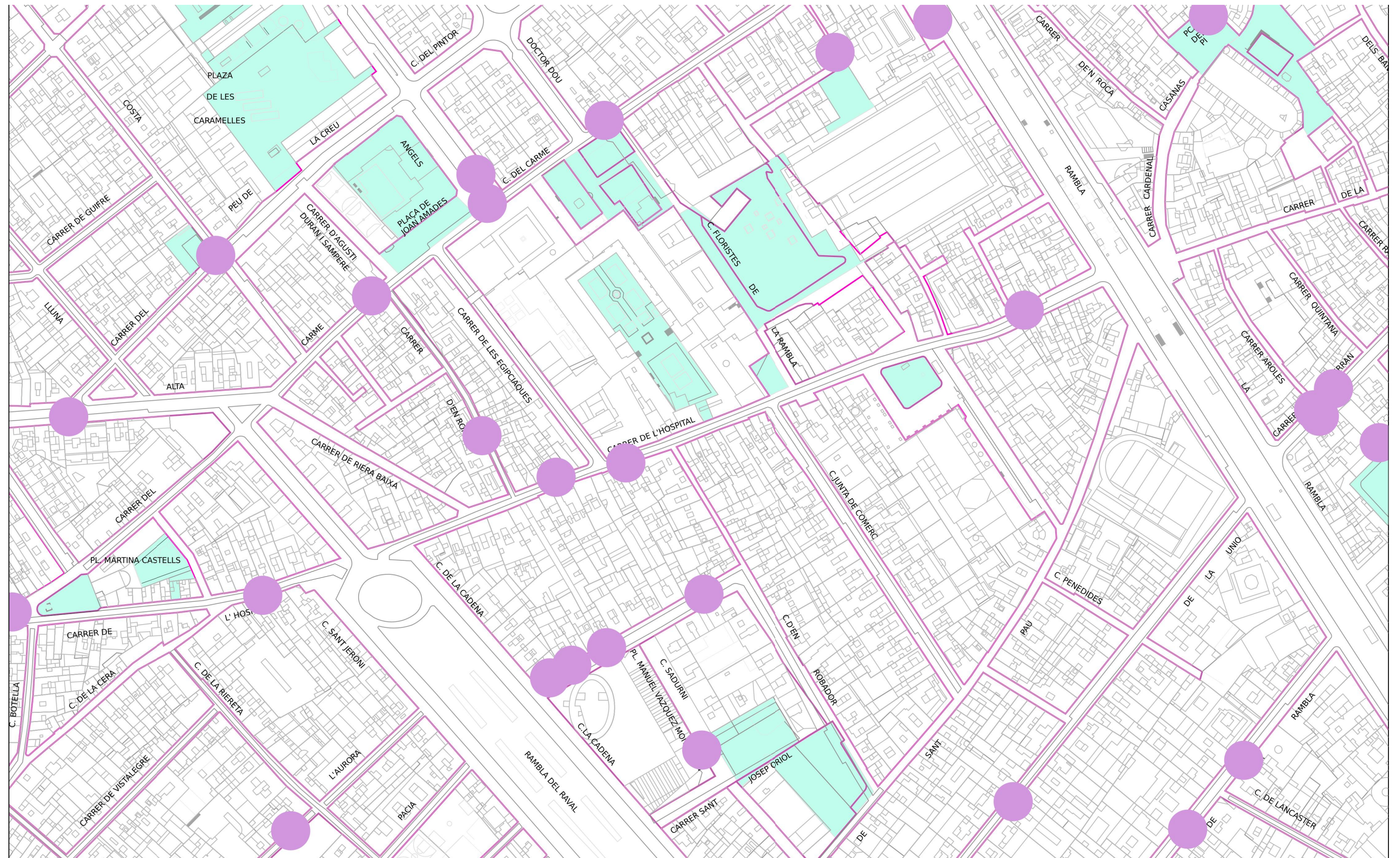

 Ajuntament de Barcelona Barcelona Cicle de l'Aigua SA	XARXA D'APROFITAMENT DE RECURSOS HIDRICS ALTERNATIUS Codi 776053-1930 Rehabilitació façana AHSC	Data: 10-03-2025	LEGENDA <div> <div>  Xarxa planificada  Dipòsit  Hidrant  Zona en </div> <div>  Xarxa projectada  Arqueta  Sensor piezomètric  Zona en obres </div> <div>  Xarxa existent  Piezòmetre </div> </div>
	Projectió UTM. ETRS89 Escala:1/2000 Coordenada centre: (430626.82;4581321.35) m.		



 Ajuntament de Barcelona Barcelona Cicle de l'Aigua SA	REFUGIS DE GUERRA I MINES A BARCELONA Codi 776053-1930 Rehabilitació façana AHSC	Data 10-03-202 : 5	LLEENDA <div>  Refugi de guerra (sense dades geomètriques específiques) </div> <div>  Refugi de guerra (amb dades geomètriques específiques) </div> <div>  Mina d'aigua </div>
	Projecció UTM. ETRS89 Escala:1/2000 Coordenada centre: (430626.82;4581321.35) m.		



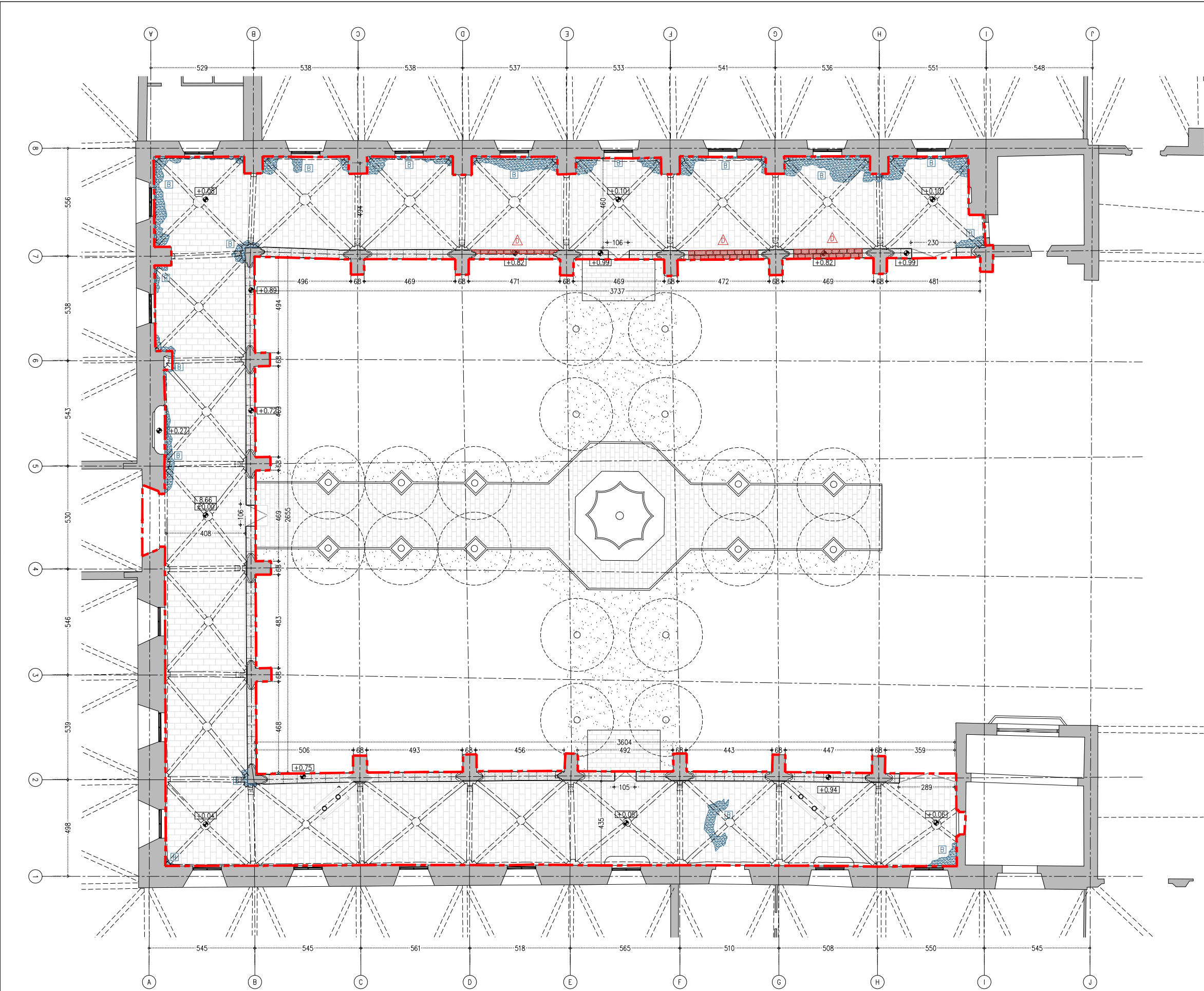

- LLEGENDA PATOLOGIES
- | LESIONS FÍSQUES | LESIONS MECÀNIQUES | LESIONS QUÍMIQUES |
|--------------------------|--------------------------|------------------------|
| [H] HUMITATS | [ES] ESQUERDES I FISURES | [OX] OXIDACIÓ/CORROSIÓ |
| [B] BRUTICIA SUPERFICIAL | [DE] DESPRENIMENTS | [OR] ORGANISMES |
| [ER] EROSIONS | | [EF] EFLORESCÈNCIES |
| [CA] CARCOMA | | |

SUPERFÍCIES D'INTERVENCIÓ (ZONA DE CIRCULACIÓ SENSE ÚS)

PLANTA BAIXA	550,8 m2
SOSTRE PLANTA BAIXA	550,8 m2
COBERTA CATALANA	567,7 m2
PLANTA PRIMERA	567,7 m2

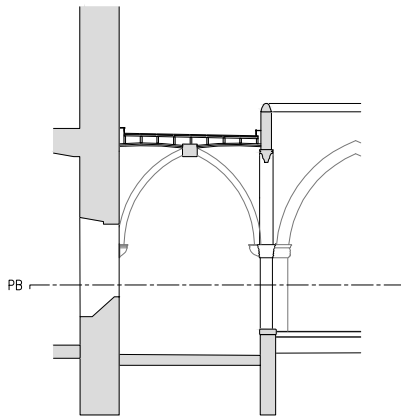

— LIMIT ÀMBIT D'ACTUACIÓ PRESENT PROJECTE

- COTES DE NIVELL EN METRES
- COTES DIMENSIONALS EN CENTÍMETRES
- LES COTES RELATIVES S'INDIQUEN ±0.00 RESPECTE LA COTA DE REFERÈNCIA (NIVELL DE PAVIMENT ACABAT PLANTA BAIXA)

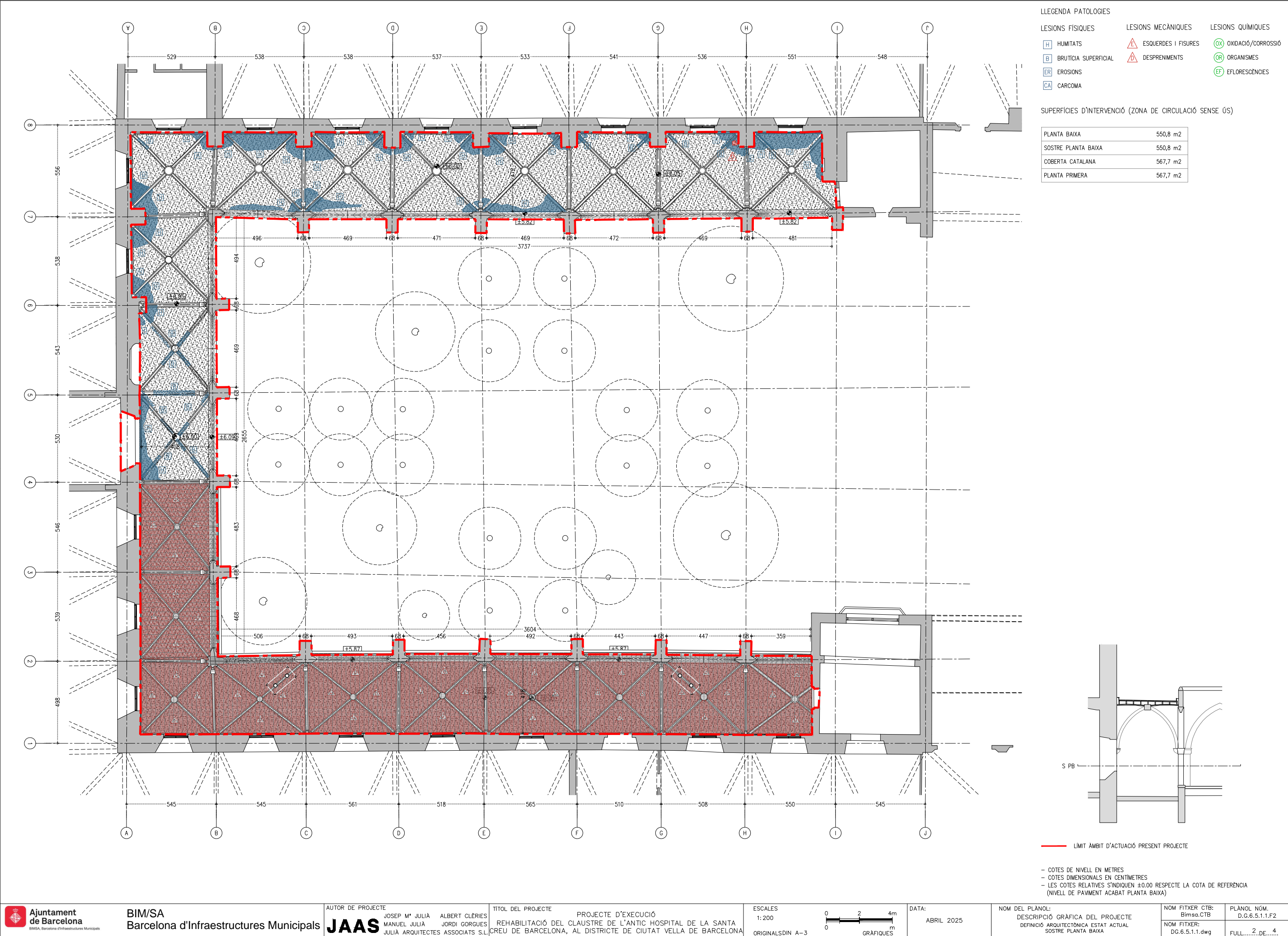



PLANTA BAIXA	550,8 m2
SOSTRE PLANTA BAIXA	550,8 m2
COBERTA CATALANA	567,7 m2
PLANTA PRIMERA	567,7 m2

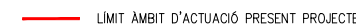

- COTES DE NIVELL EN METRES
- COTES DIMENSIONALS EN CENTÍMETRES
- LES COTES RELATIVES S'INDIQUEN ± 0.00 RESPECTE LA COTA DE REFERÈNCIA (NIVELL DE PAVIMENT ACABAT PLANTA BAIXA)

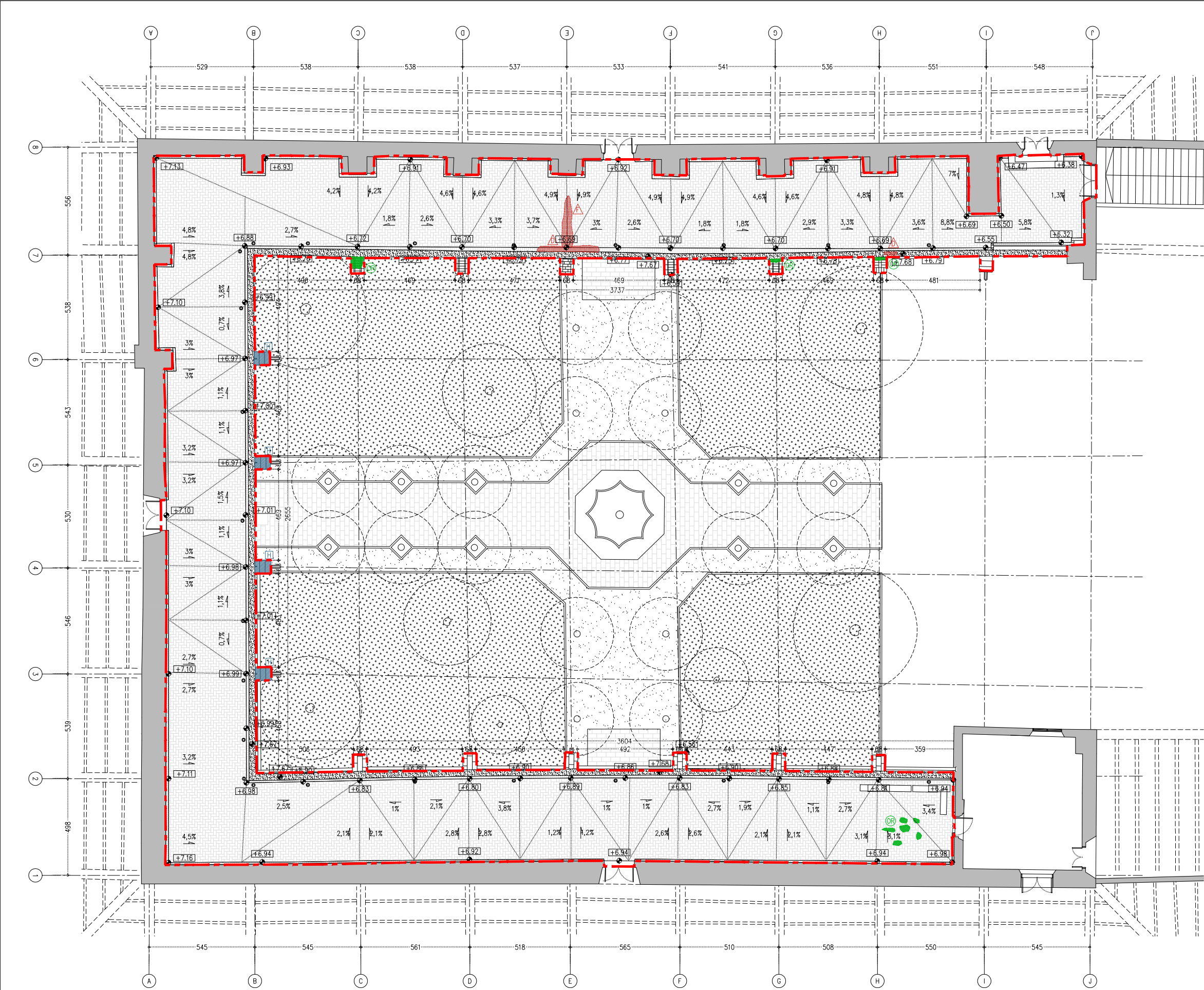

- LLEGENDA PATOLOGIES
- | LESIONS FÍSQUES | LESIONS MECÀNIQUES | LESIONS QUÍMIQUES |
|--------------------------|--------------------------|------------------------|
| [H] HUMITATS | [ES] ESQUERDES I FISURES | [OX] OXIDACIÓ/CORROSIÓ |
| [B] BRUTICIA SUPERFICIAL | [DP] DESPRENIMENTS | [OR] ORGANISMES |
| [ER] EROSIONS | | [EF] EFLORESCÈNCIES |
| [CA] CARCOMA | | |

SUPERFÍCIES D'INTERVENCIÓ (ZONA DE CIRCULACIÓ SENSE ÚS)

PLANTA BAIXA	550,8 m2
SOSTRE PLANTA BAIXA	550,8 m2
COBERTA CATALANA	567,7 m2
PLANTA PRIMERA	567,7 m2

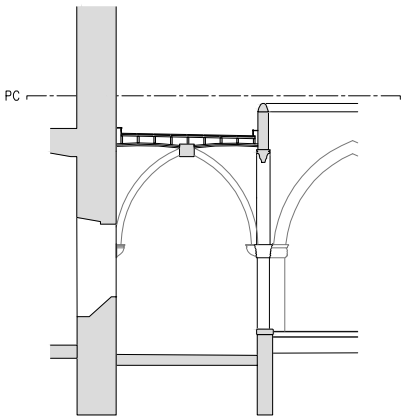

— LIMIT ÀMBIT D'ACTUACIÓ PRESENT PROJECTE

- COTES DE NIVELL EN METRES
- COTES DIMENSIONALS EN CENTÍMETRES
- LES COTES RELATIVES S'INDIQUEN ±0.00 RESPECTE LA COTA DE REFERÈNCIA (NIVELL DE PAVIMENT ACABAT PLANTA BAIXA)

LLEGENDA PATOLOGIES		
LESIONS FÍSQUES	LESIONS MECÀNIQUES	LESIONS QUÍMIQUES
<div>H</div> HUMITATS	<div>ES</div> ESQUERDES I FISURES	<div>OX</div> OXIDACIÓ/CORROSIÓ
<div>B</div> BRUTICIA SUPERFICIAL	<div>DE</div> DESPRENIMENTS	<div>OR</div> ORGANISMES
<div>ER</div> EROSIONS		<div>EF</div> EFLORESCÈNCIES
<div>CA</div> CARCOMA		

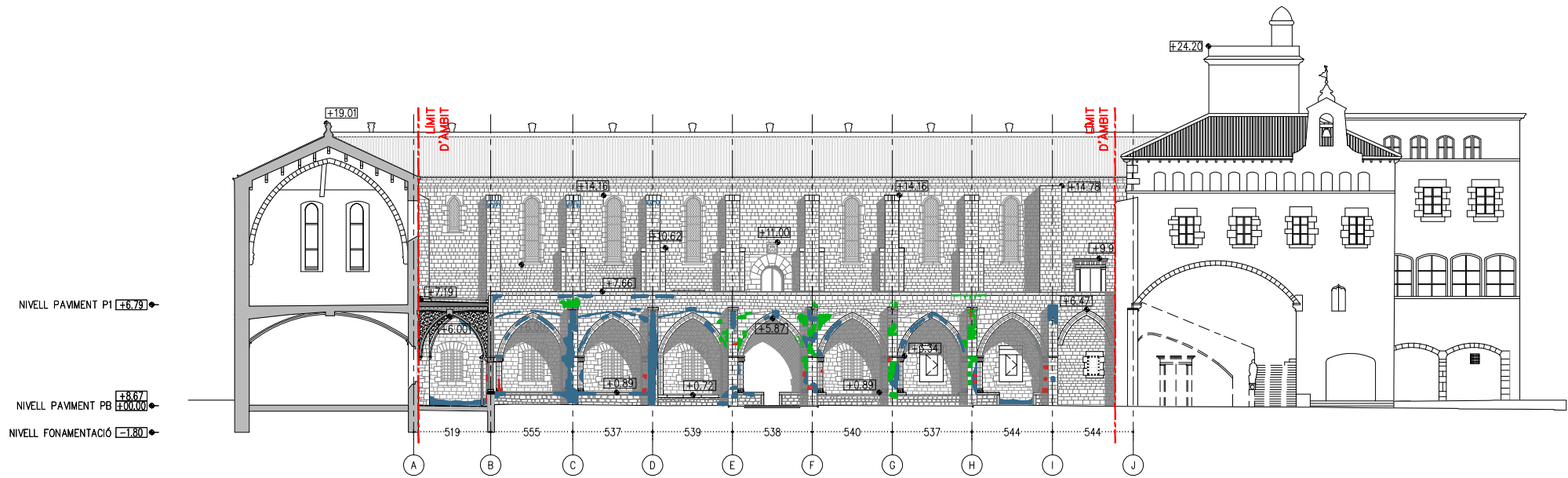

A.E - ALÇAT EST

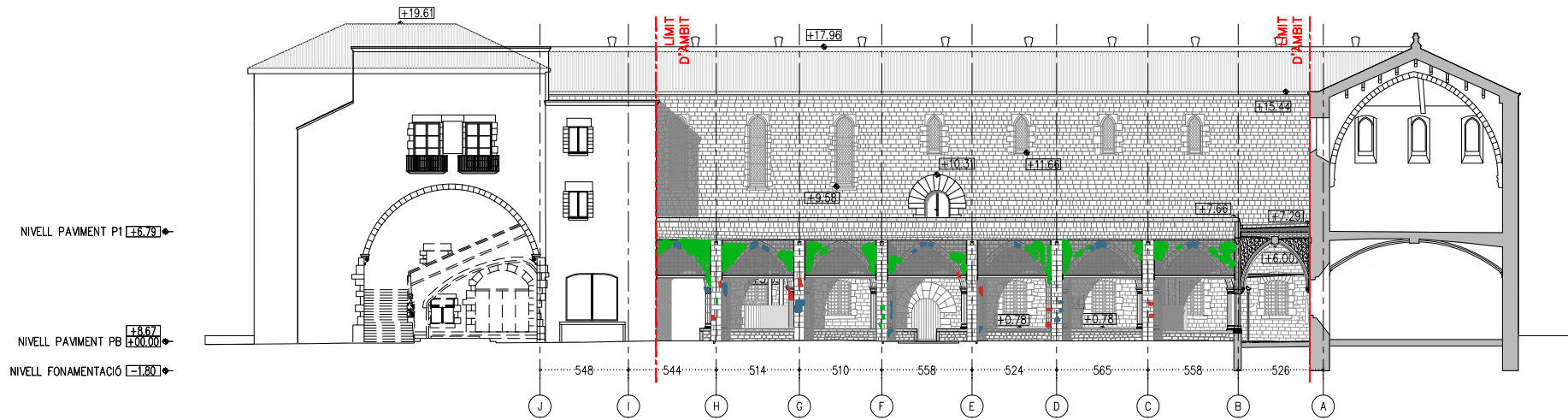

A.O - ALÇAT OEST

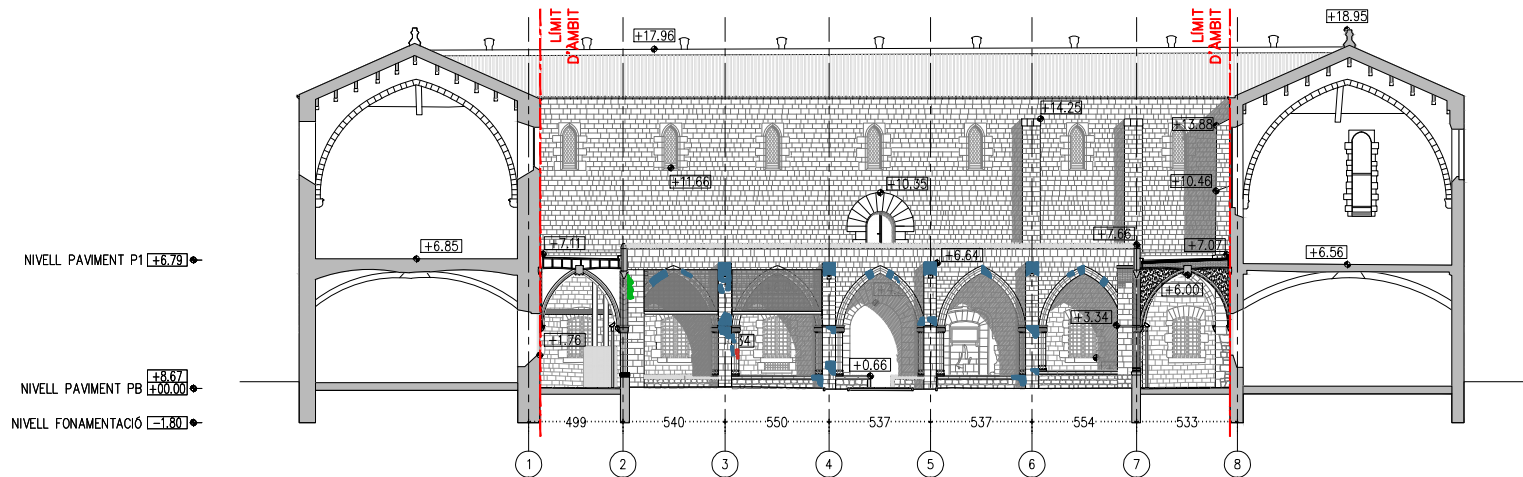

A.N - ALÇAT NORD

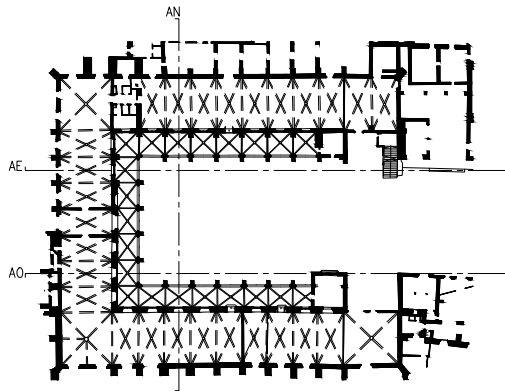

— LIMIT ÀMBIT D'ACTUACIÓ PRESENT PROJECTE

- COTES DE NIVELL EN METRES
- COTES DIMENSIONALS EN CENTÍMETRES
- LES COTES RELATIVES S'INDIQUEN ±0.00 RESPECTE LA COTA DE REFERÈNCIA (NIVELL DE PAVIMENT ACABAT PLANTA BAIXA)



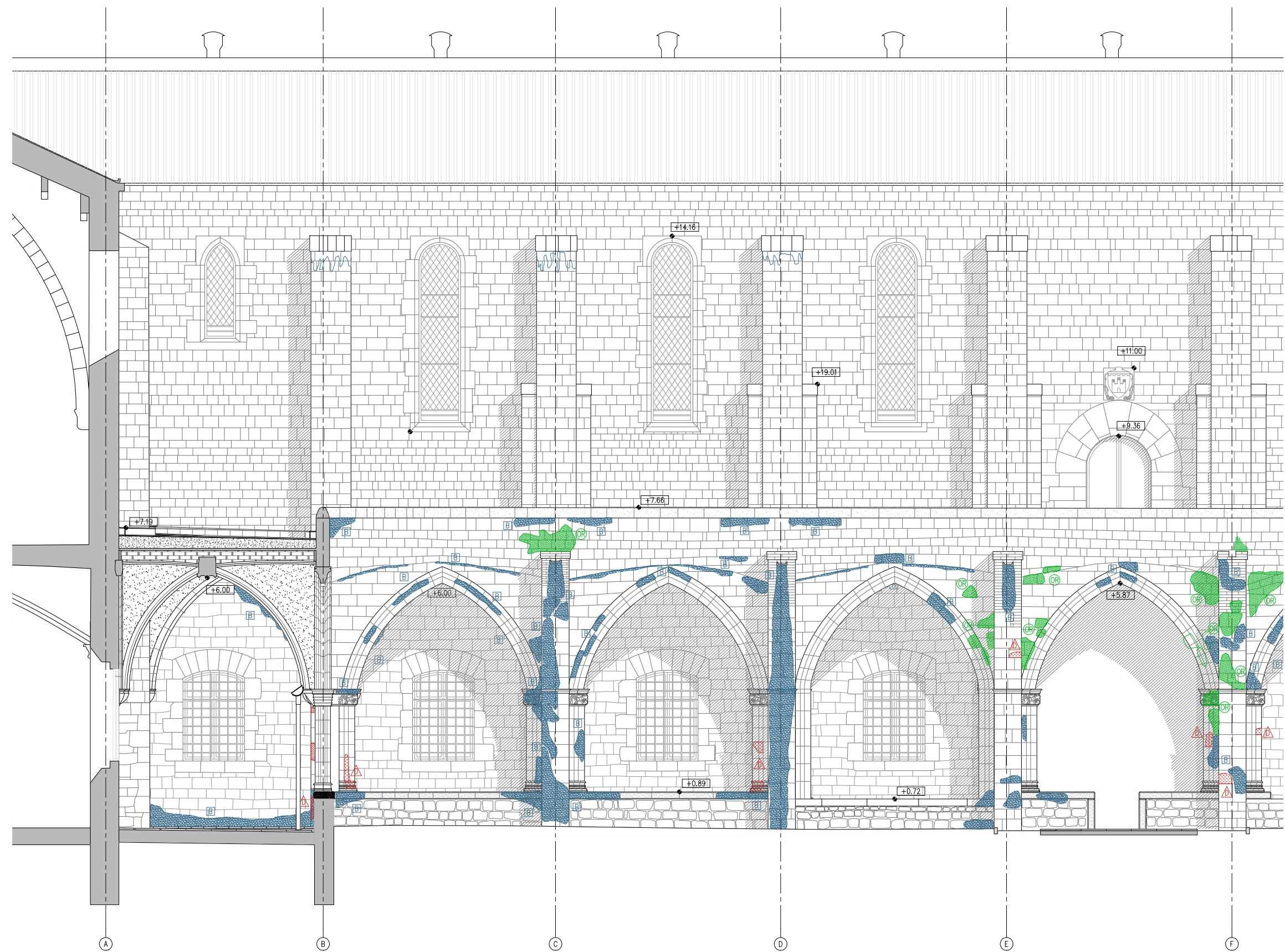

A.E - DETALL ALÇAT EST

LLEGENDA PATOLOGIES		
LESIONS FÍSQUES	LESIONS MECÀNIQUES	LESIONS QUÍMIQUES
H HUMITATS	△ ESQUERDES I FISURES	OX OXIDACIÓ/CORROSIÓ
B BRUTICIA SUPERFICIAL	△ DESPRENIMENTS	OR ORGANISMES
ER EROSIONS		EF EFLORESCÈNCIES
CA CARCOMA		

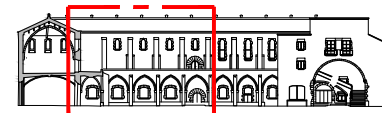

ALÇAT EST

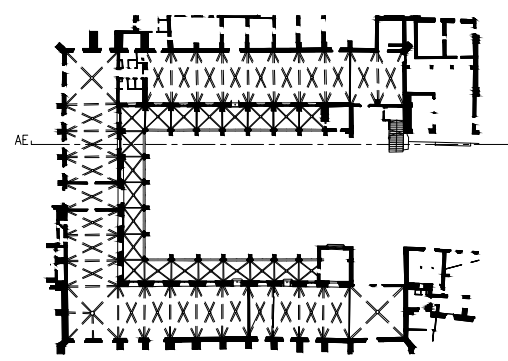

— LIMIT ÀMBIT D'ACTUACIÓ PRESENT PROJECTE

- COTES DE NIVELL EN METRES
- COTES DIMENSIONALS EN CENTÍMETRES
- LES COTES RELATIVES S'INDIQUEN ±0.00 RESPECTE LA COTA DE REFERÈNCIA (NIVELL DE PAVIMENT ACABAT PLANTA BAIXA)





A.E - DETALL ALÇAT EST

LLEGENDA PATOLOGIES		
LESIONS FÍSQUES	LESIONS MECÀNIQUES	LESIONS QUÍMIQUES
H HUMITATS	ES ESQUERDES I FISURES	OX OXIDACIÓ/CORROSIÓ
B BRUTICIA SUPERFICIAL	DP DESPRENIMENTS	OR ORGANISMES
ER EROSIONS		EF EFLORESCÈNCIES
CA CARCOMA		

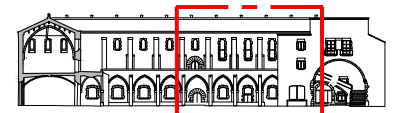

ALÇAT EST

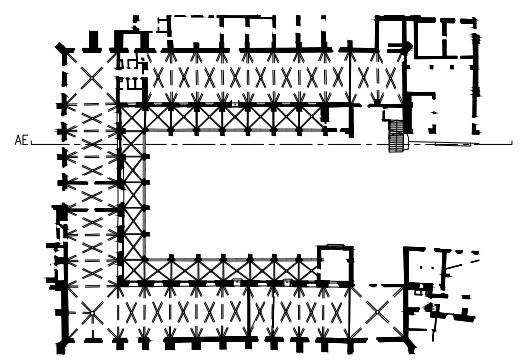

— LIMIT ÀMBIT D'ACTUACIÓ PRESENT PROJECTE

- COTES DE NIVELL EN METRES
- COTES DIMENSIONALS EN CENTÍMETRES
- LES COTES RELATIVES S'INDIQUEN ±0.00 RESPECTE LA COTA DE REFERÈNCIA (NIVELL DE PAVIMENT ACABAT PLANTA BAIXA)





A.E - DETALL ALÇAT OEST

LLEENDA PATOLOGIES		
LESIONS FÍSQUES	LESIONS MECÀNIQUES	LESIONS QUÍMIQUES
H HUMITATS	△ ESQUERDES I FISURES	OX OXIDACIÓ/CORROSIÓ
B BRUTICIA SUPERFICIAL	△ DESPRENIMENTS	OR ORGANISMES
ER EROSIONS		EF EFLORESCÈNCIES
CA CARCOMA		

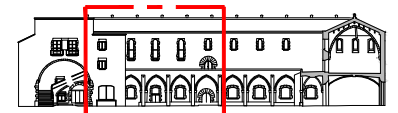

ALÇAT OEST

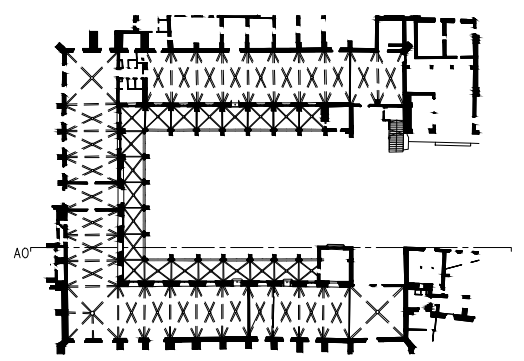

— LIMIT ÀMBIT D'ACTUACIÓ PRESENT PROJECTE

- COTES DE NIVELL EN METRES
- COTES DIMENSIONALS EN CENTÍMETRES
- LES COTES RELATIVES S'INDIQUEN ±0.00 RESPECTE LA COTA DE REFERÈNCIA (NIVELL DE PAVIMENT ACABAT PLANTA BAIXA)



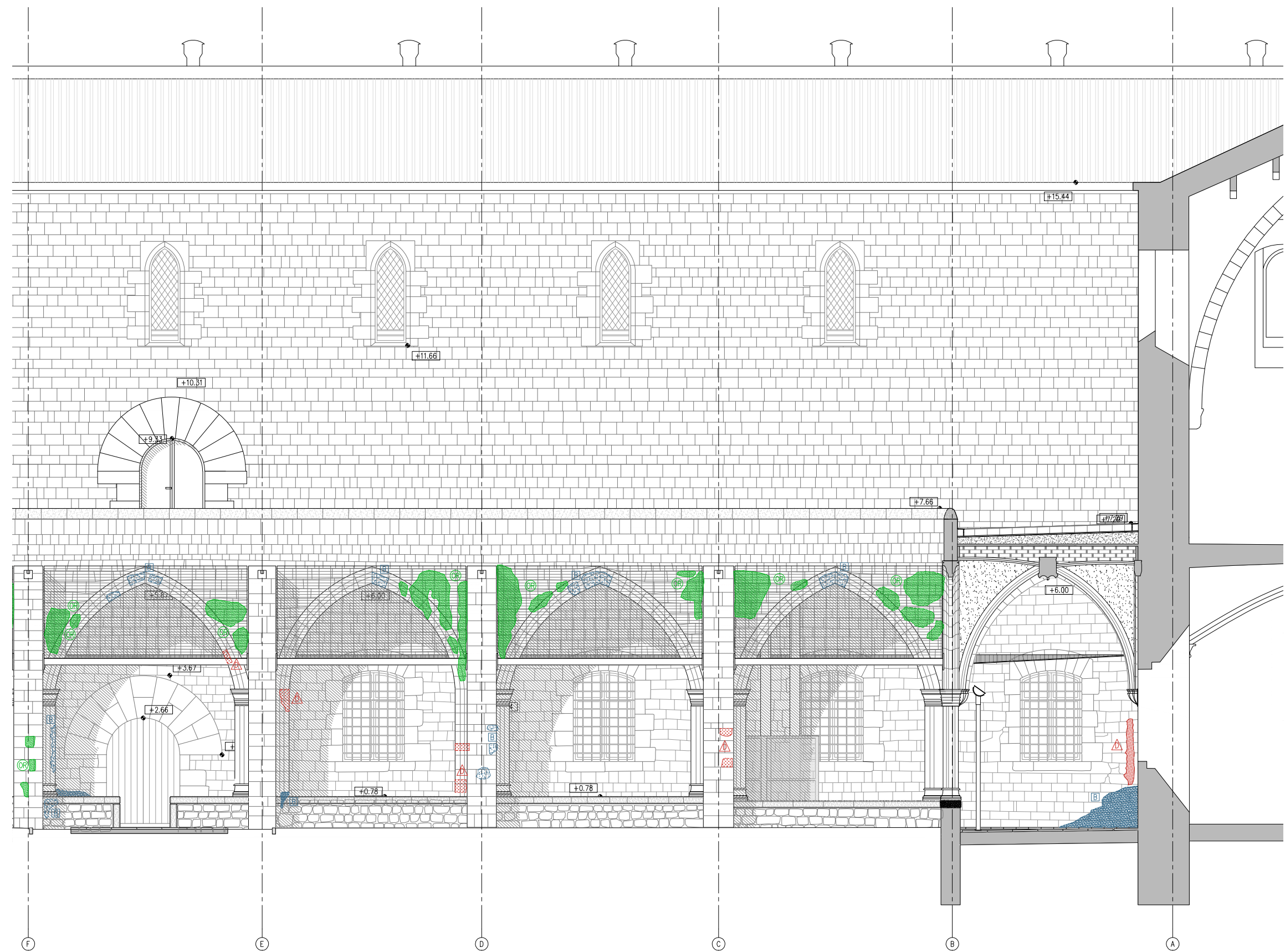

A.E - DETALL ALÇAT OEST

LLEENDA PATOLOGIES		
LESIONS FÍSQUES	LESIONS MECÀNIQUES	LESIONS QUÍMIQUES
H HUMITATS	△ ESQUERDES I FISURES	OX OXIDACIÓ/CORROSIÓ
B BRUTICIA SUPERFICIAL	△ DESPRENIMENTS	OR ORGANISMES
ER EROSIONS		EF EFLORESCÈNCIES
CA CARCOMA		

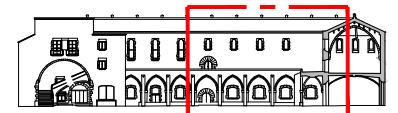

ALÇAT OEST

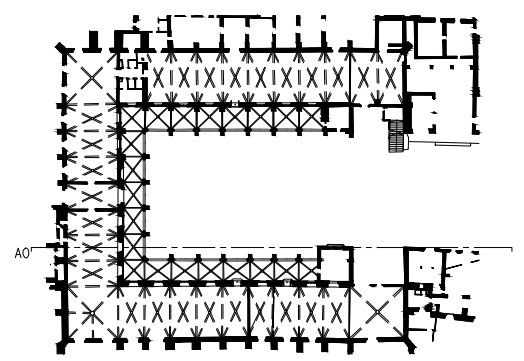

— LIMIT ÀMBIT D'ACTUACIÓ PRESENT PROJECTE

- COTES DE NIVELL EN METRES
- COTES DIMENSIONALS EN CENTÍMETRES
- LES COTES RELATIVES S'INDIQUEN ±0.00 RESPECTE LA COTA DE REFERÈNCIA (NIVELL DE PAVIMENT ACABAT PLANTA BAIXA)



BIM/SA
Barcelona d'Infraestructures Municipals

AUTOR DE PROJECTE
JAAS
JOSEP Mª JULIA
MANUEL JULIA
JULIA ARQUITECTES ASSOCIATS S.L.

TÍTOL DEL PROJECTE
PROJECTE D'EXECUCIÓ
REHABILITACIÓ DEL CLAUSTRE DE L'ANTIC HOSPITAL DE LA SANTA
CREU DE BARCELONA, AL DISTRICTE DE CIUTAT VELLA DE BARCELONA

ESCALES
1:100
ORIGINALSIN A-3

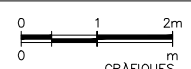

DATA:
ABRIL 2025

NOM DEL PLÀNOL:
DESCRIPCIÓ GRÀFICA DEL PROJECTE
DEFINICIÓ ARQUITECTÒNICA ESTAT ACTUAL
DETALL ALÇAT OEST

NOM FITXER:
DG.6.5.1.2.dwg

PLÀNOL NÚM.
D.G.6.5.1.2.F5
FULL.....5.....7

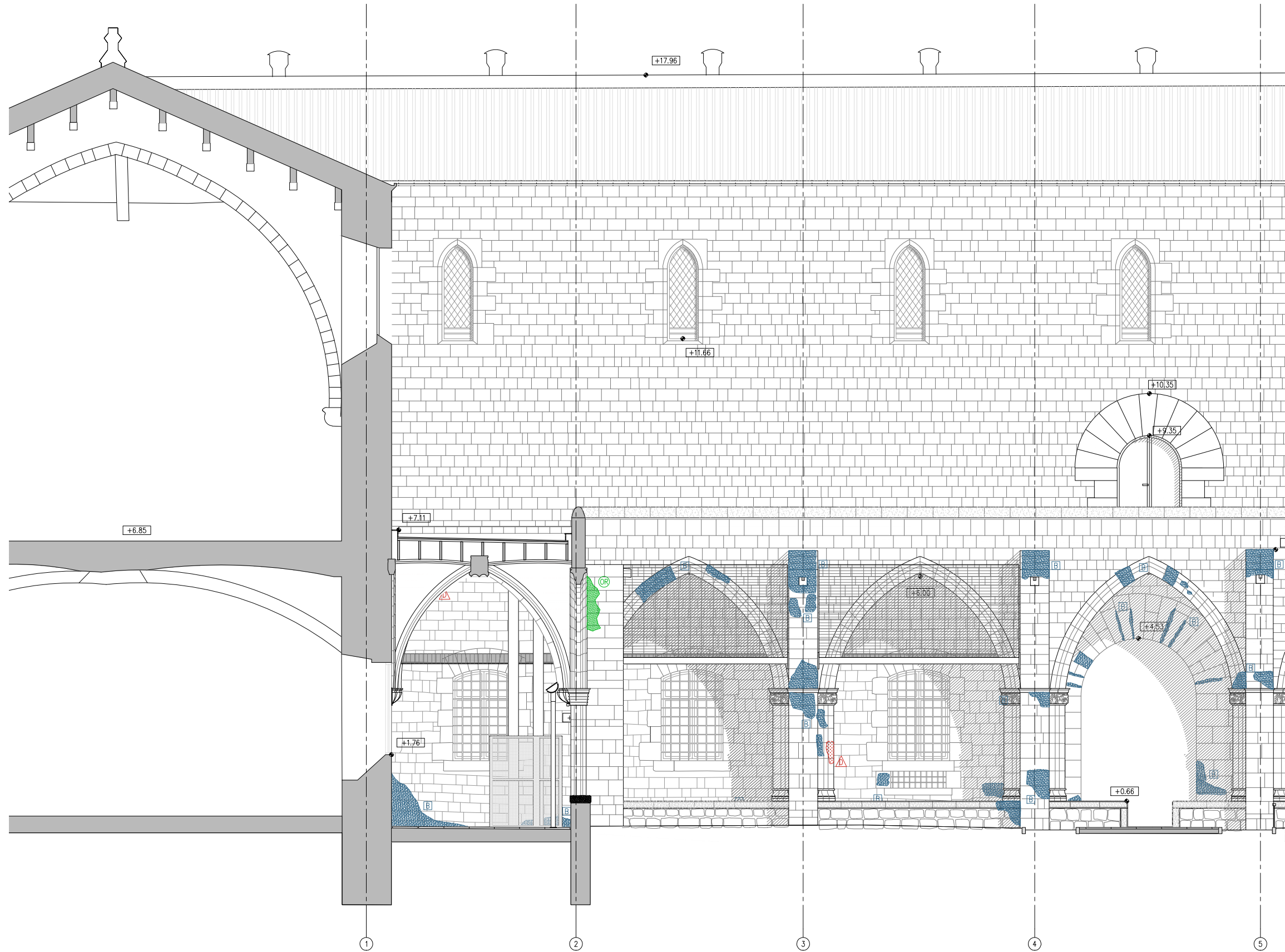

A.E - DETALL ALÇAT NORD

LLEENDA PATOLOGIES		
LESIONS FÍSQUES	LESIONS MECÀNIQUES	LESIONS QUÍMIQUES
H HUMITATS	ES ESQUERDES I FISURES	OX OXIDACIÓ/CORROSIÓ
B BRUTICIA SUPERFICIAL	DE DESPRENIMENTS	OR ORGANISMES
ER EROSIONS		EF EFLORESCÈNCIES
CA CARCOMA		

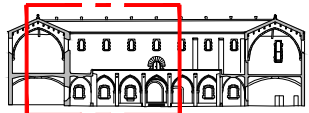

ALÇAT NORD

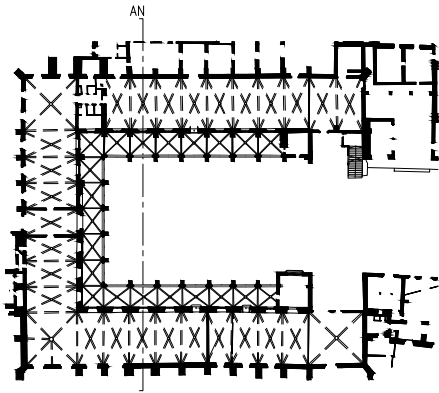

— LIMIT ÀMBIT D'ACTUACIÓ PRESENT PROJECTE

- COTES DE NIVELL EN METRES
- COTES DIMENSIONALS EN CENTÍMETRES
- LES COTES RELATIVES S'INDIQUEN ± 0.00 RESPECTE LA COTA DE REFERÈNCIA (NIVELL DE PAVIMENT ACABAT PLANTA BAIXA)



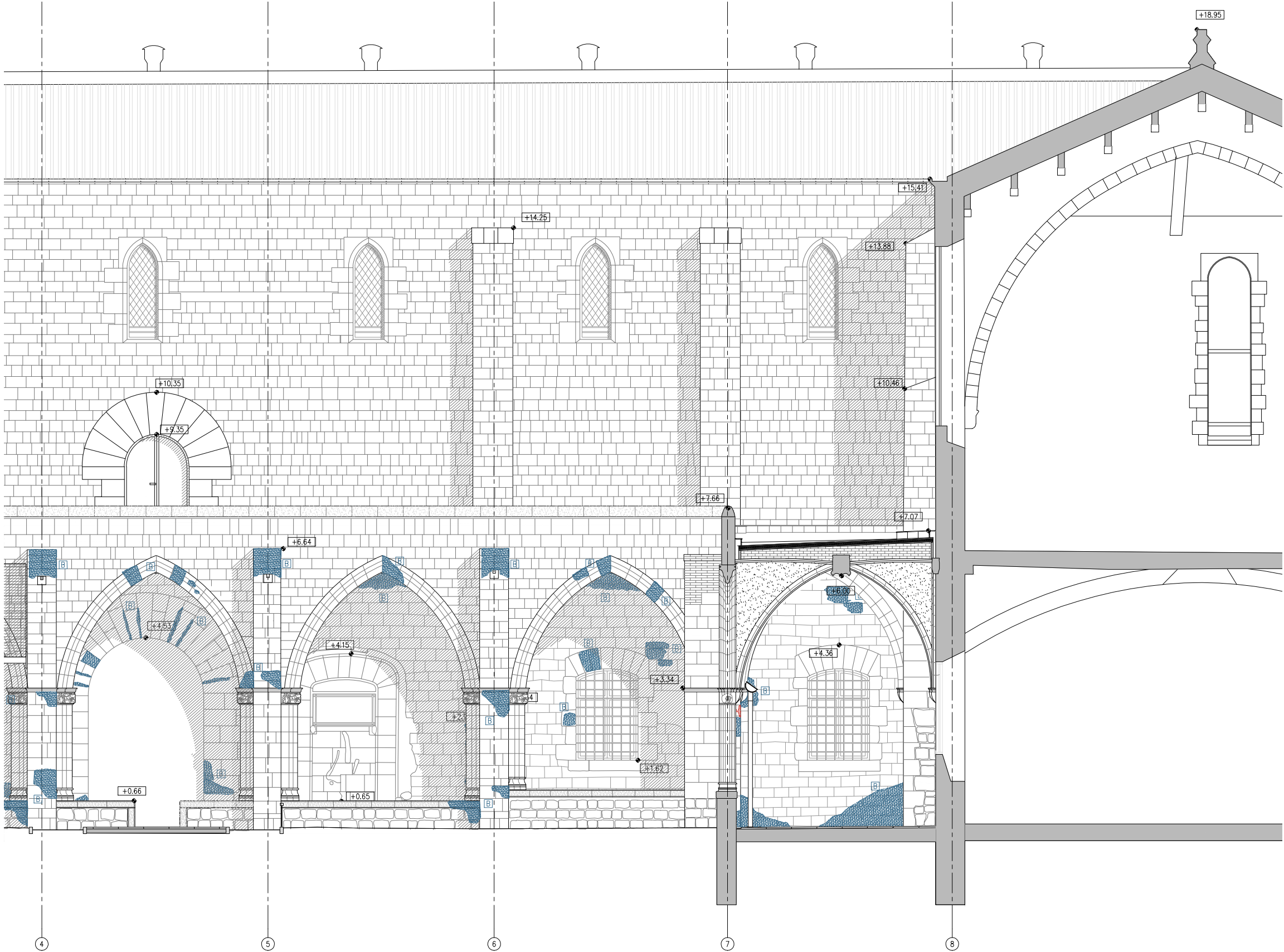

A.E - DETALL ALÇAT NORD

LLEENDA PATOLOGIES		
LESIONS FÍSQUES	LESIONS MECÀNIQUES	LESIONS QUÍMIQUES
H HUMITATS	△ ESQUERDES I FISURES	OX OXIDACIÓ/CORROSIÓ
B BRUTICIA SUPERFICIAL	△ DESPRENIMENTS	OR ORGANISMES
ER EROSIONS		EF EFLORESCÈNCIES
CA CARCOMA		

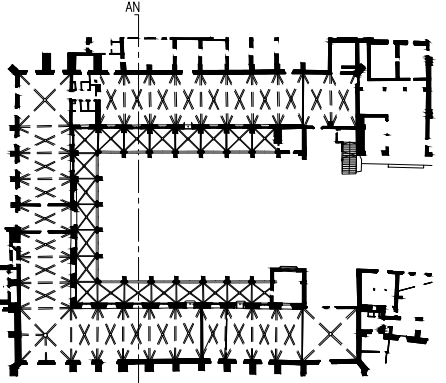
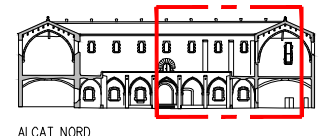

— LIMIT ÀMBIT D'ACTUACIÓ PRESENT PROJECTE

- COTES DE NIVELL EN METRES
- COTES DIMENSIONALS EN CENTÍMETRES
- LES COTES RELATIVES S'INDIQUEN ±0.00 RESPECTE LA COTA DE REFERÈNCIA (NIVELL DE PAVIMENT ACABAT PLANTA BAIXA)



LLEGENDA PATOLOGIES		
LESIONS FÍSQUES	LESIONS MECÀNIQUES	LESIONS QUÍMIQUES
<div>H</div> HUMITATS	<div>ES</div> ESQUERDES I FISURES	<div>OX</div> OXIDACIÓ/CORROSIÓ
<div>B</div> BRUTICIA SUPERFICIAL	<div>DE</div> DESPRENIMENTS	<div>OR</div> ORGANISMES
<div>ER</div> EROSIONS		<div>EF</div> EFLORESCÈNCIES
<div>CA</div> CARCOMA		

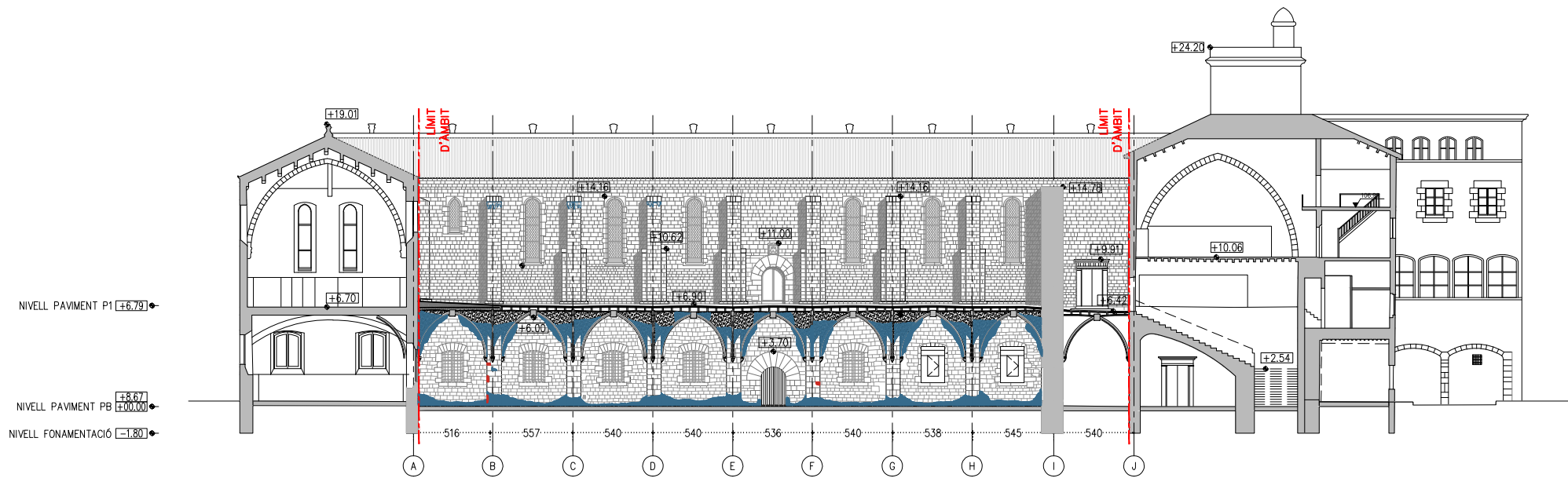

S.F.E - SECCIÓ DIR. FAÇANA EST

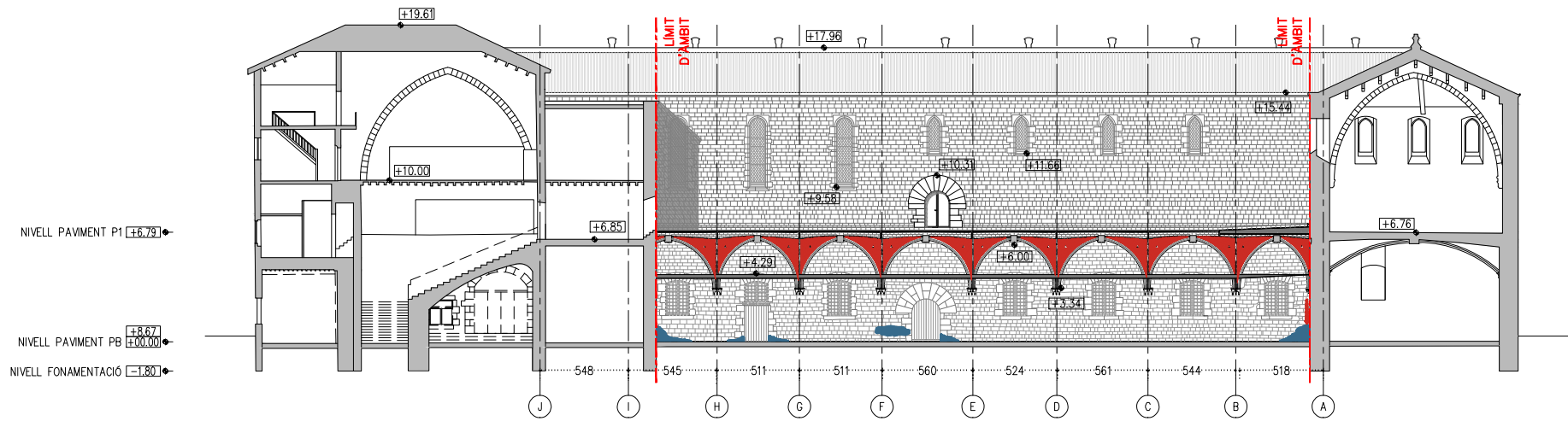

S.F.O - SECCIÓ DIR. FAÇANA OEST

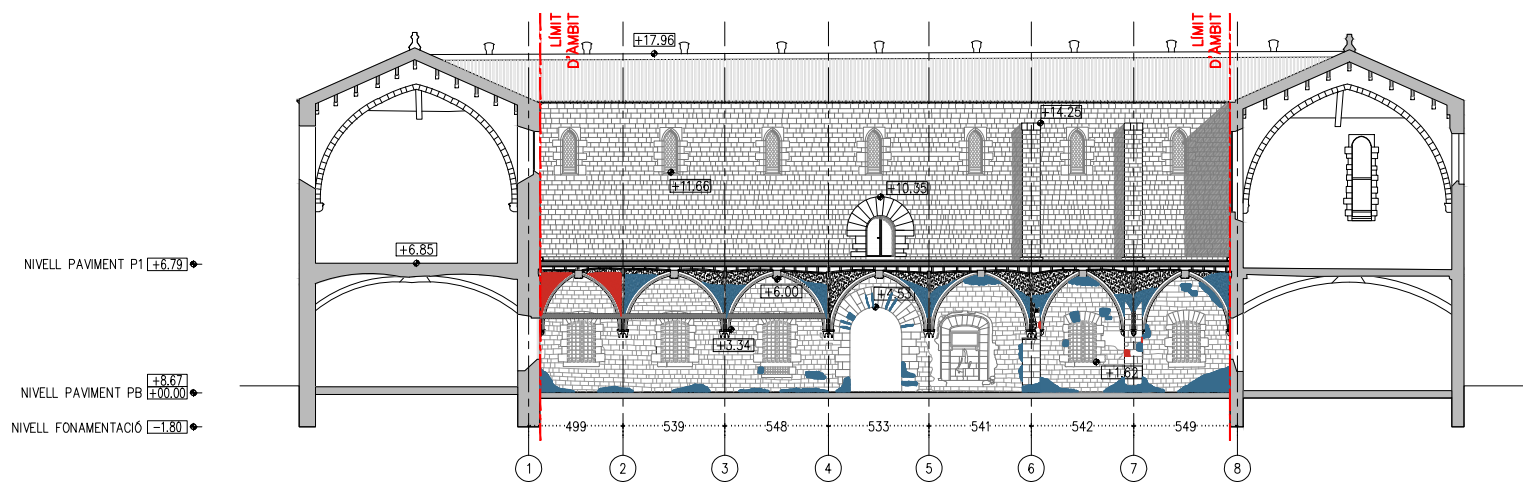

S.F.N - SECCIÓ DIR. FAÇANA NORD

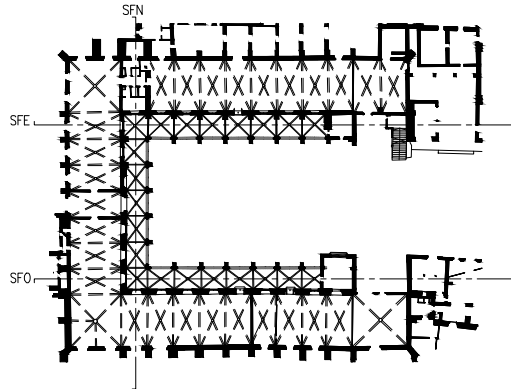

— LIMIT ÀMBIT D'ACTUACIÓ PRESENT PROJECTE

- COTES DE NIVELL EN METRES
- COTES DIMENSIONALS EN CENTÍMETRES
- LES COTES RELATIVES S'INDIQUEN ±0.00 RESPECTE LA COTA DE REFERÈNCIA (NIVELL DE PAVIMENT ACABAT PLANTA BAIXA)



LLEENDA PATOLOGIES		
LESIONS FÍSQUES	LESIONS MECÀNIQUES	LESIONS QUÍMIQUES
<div>H</div> HUMITATS	<div>ES</div> ESQUERDES I FISURES	<div>OX</div> OXIDACIÓ/CORROSIÓ
<div>B</div> BRUTICIA SUPERFICIAL	<div>DE</div> DESPRENIMENTS	<div>OR</div> ORGANISMES
<div>ER</div> EROSIONS		<div>EF</div> EFLORESCÈNCIES
<div>CA</div> CARCOMA		

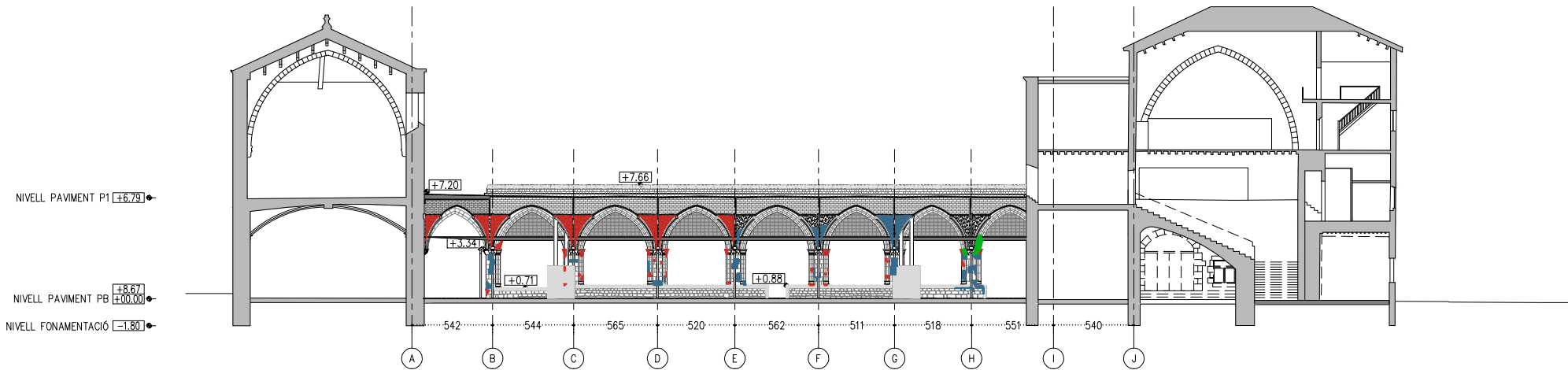

S.C.O - SECCIÓ DIR. CLAUSTRE OEST

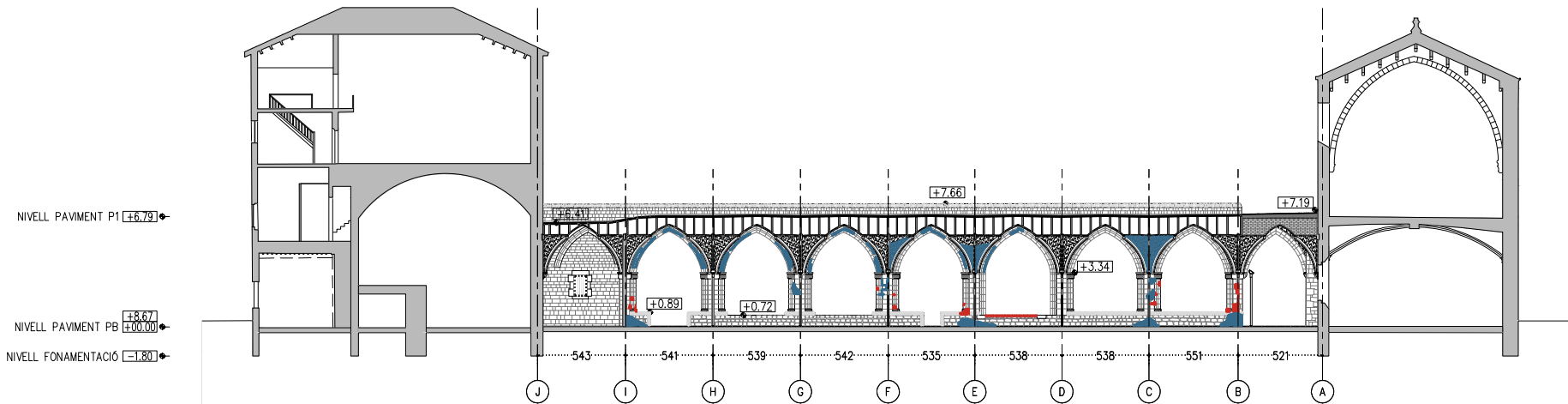

S.C.E - SECCIÓ DIR. CLAUSTRE EST

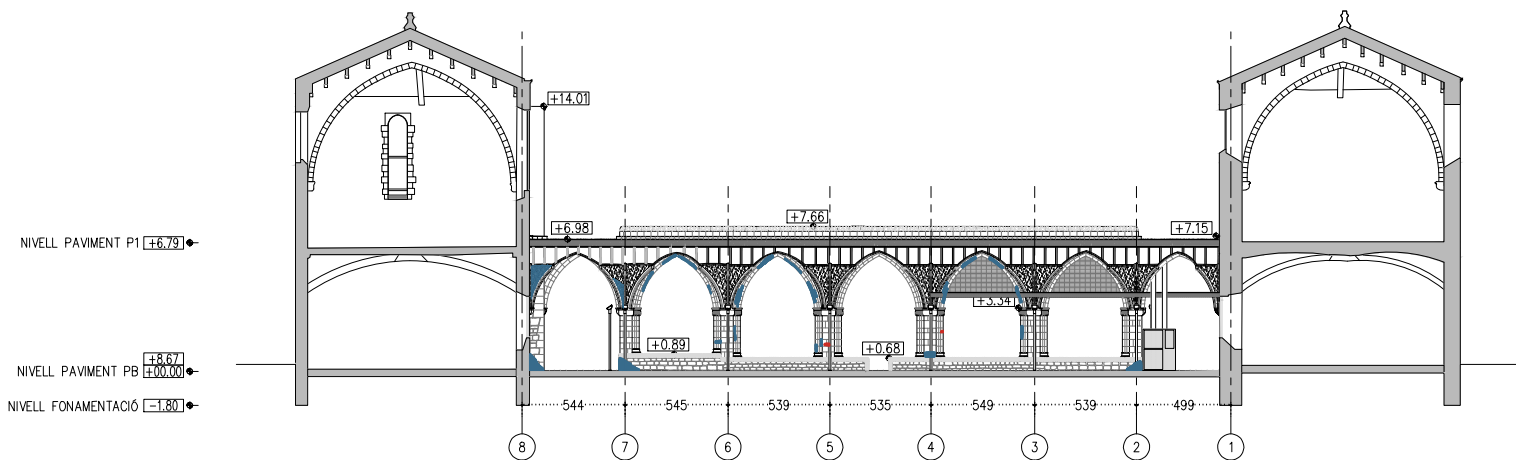

S.C.N - SECCIÓ DIR. CLAUSTRE NORD

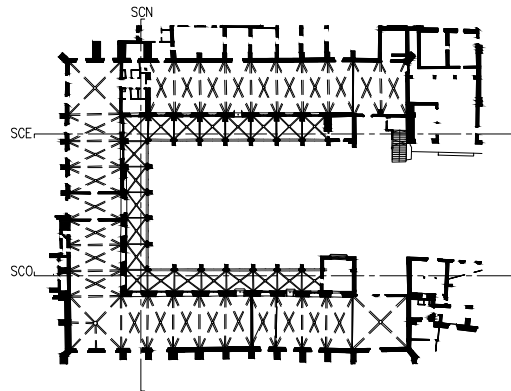

— LIMIT ÀMBIT D'ACTUACIÓ PRESENT PROJECTE

- COTES DE NIVELL EN METRES
- COTES DIMENSIONALS EN CENTÍMETRES
- LES COTES RELATIVES S'INDIQUEN ±0.00 RESPECTE LA COTA DE REFERÈNCIA (NIVELL DE PAVIMENT ACABAT PLANTA BAIXA)



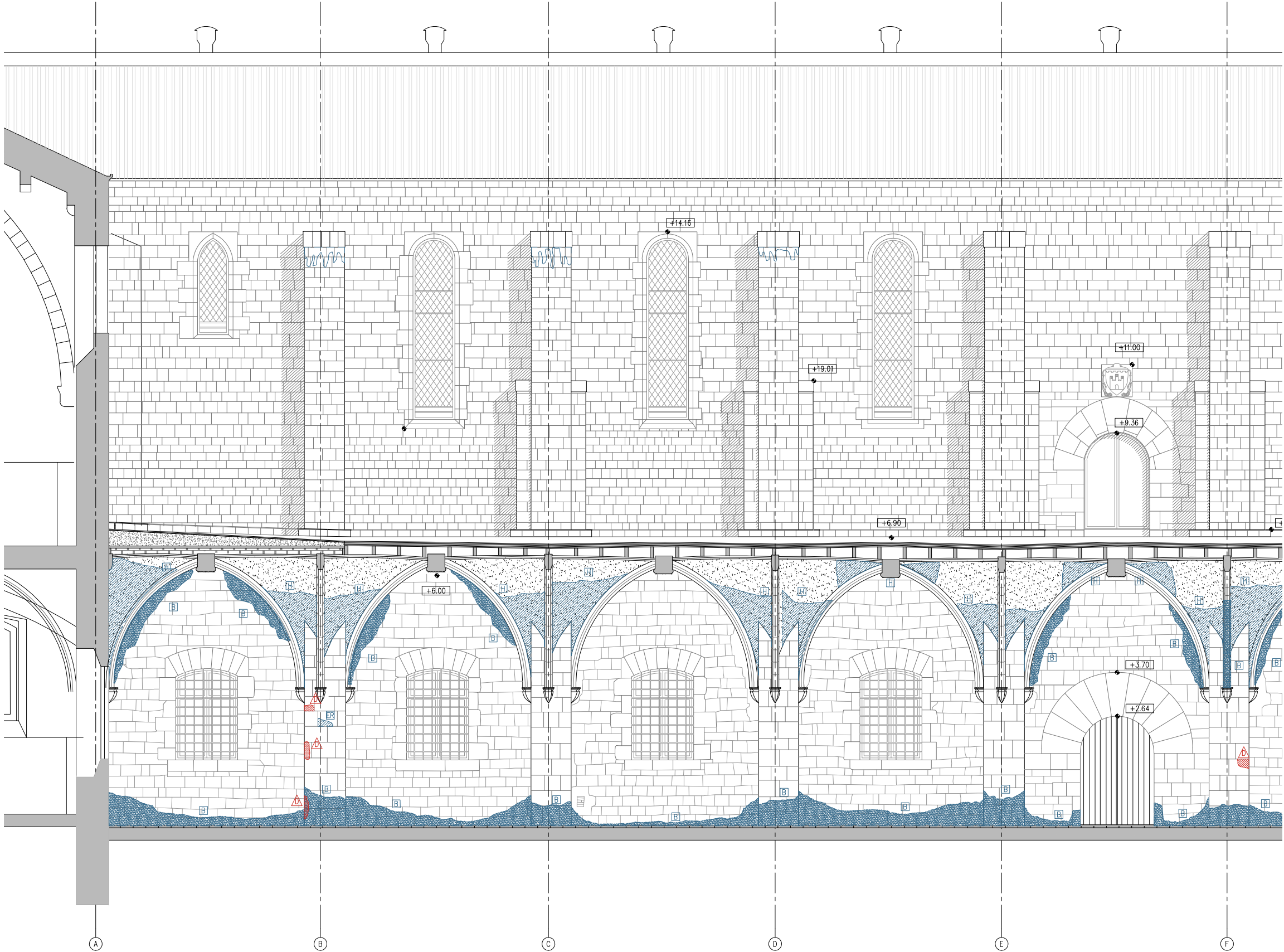

S.F.E - DETALL SECCIÓ DIR. FAÇANA EST

LLEENDA PATOLOGIES		
LESIONS FÍSQUES	LESIONS MECÀNIQUES	LESIONS QUÍMIQUES
H HUMITATS	△ ESQUERDES I FISURES	OX OXIDACIÓ/CORROSIÓ
B BRUTICIA SUPERFICIAL	△ DESPRENIMENTS	OR ORGANISMES
ER EROSIONS		EF EFLORESCÈNCIES
CA CARCOMA		

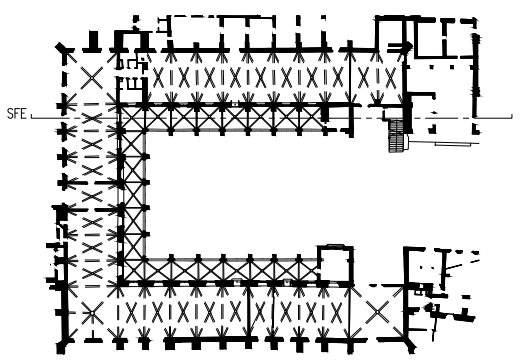
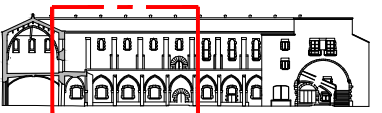

— LIMIT ÀMBIT D'ACTUACIÓ PRESENT PROJECTE

- COTES DE NIVELL EN METRES
- COTES DIMENSIONALS EN CENTÍMETRES
- LES COTES RELATIVES S'INDIQUEN ±0.00 RESPECTE LA COTA DE REFERÈNCIA (NIVELL DE PAVIMENT ACABAT PLANTA BAIXA)



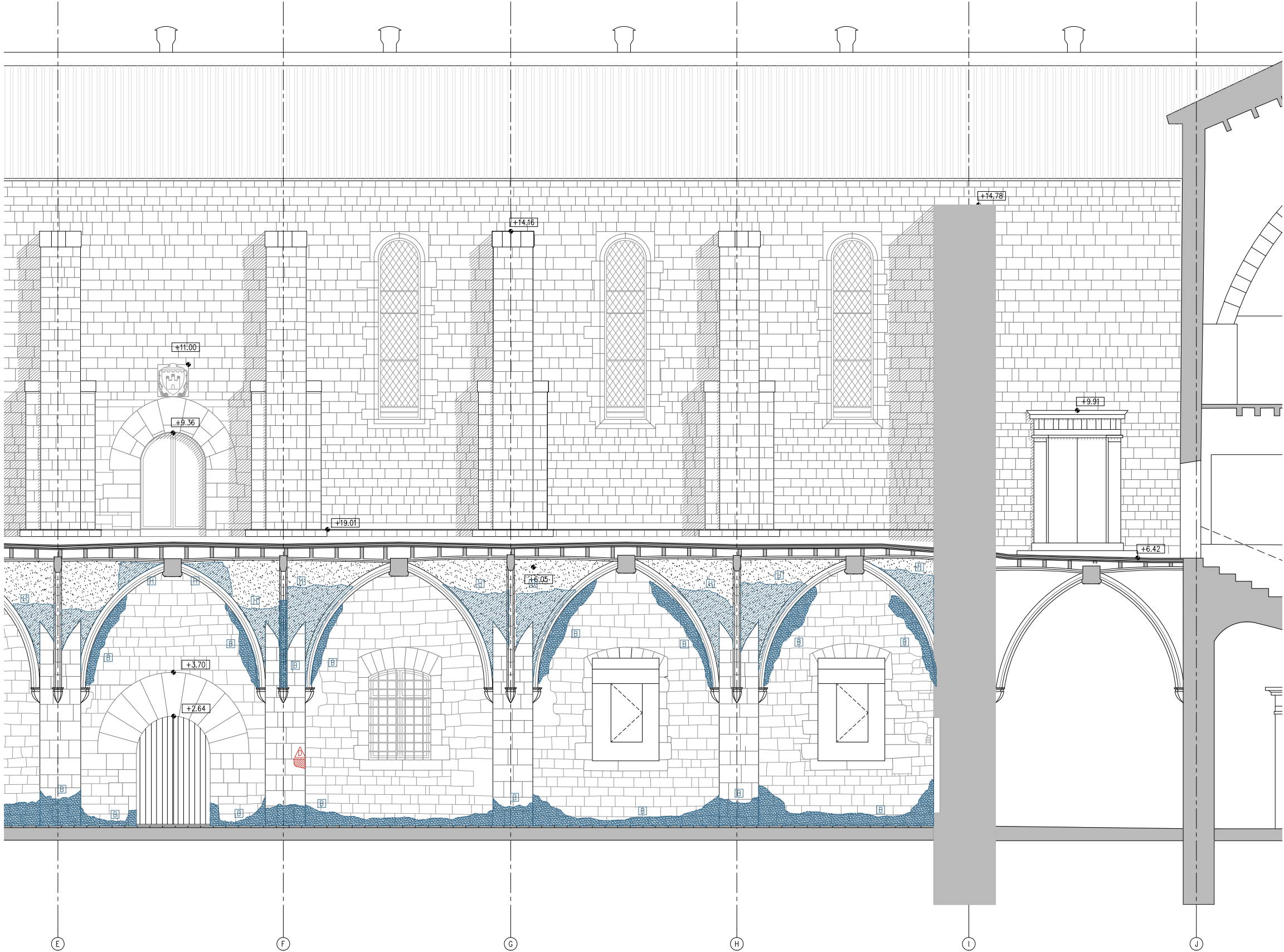

S.F.E - DETALL SECCIÓ DIR. FAÇANA EST

LLEGENDA PATOLOGIES		
LESIONS FISIQUES	LESIONS MECÀNIQUES	LESIONS QUÍMIQUES
H HUMITATS	ES ESQUERDES I FISURES	OX OXIDACIÓ/CORROSIÓ
B BRUTICIA SUPERFICIAL	DE DESPRENIMENTS	OR ORGANISMES
ER EROSIONS		EF EFLORESCÈNCIES
CA CARCOMA		

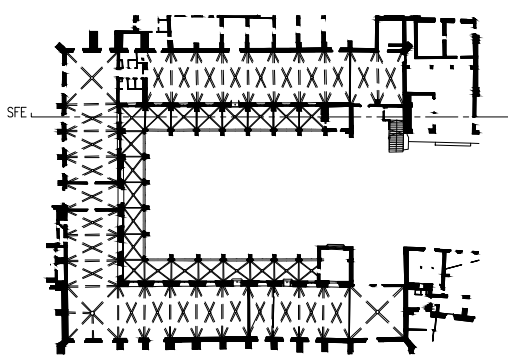
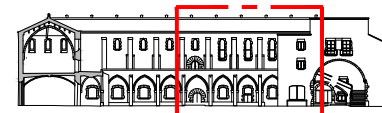

— LIMIT ÀMBIT D'ACTUACIÓ PRESENT PROJECTE

— COTES DE NIVELL EN METRES
— COTES DIMENSIONALS EN CENTÍMETRES
— LES COTES RELATIVES S'INDIQUEN ±0.00 RESPECTE LA COTA DE REFERÈNCIA (NIVELL DE PAVIMENT ACABAT PLANTA BAIXA)



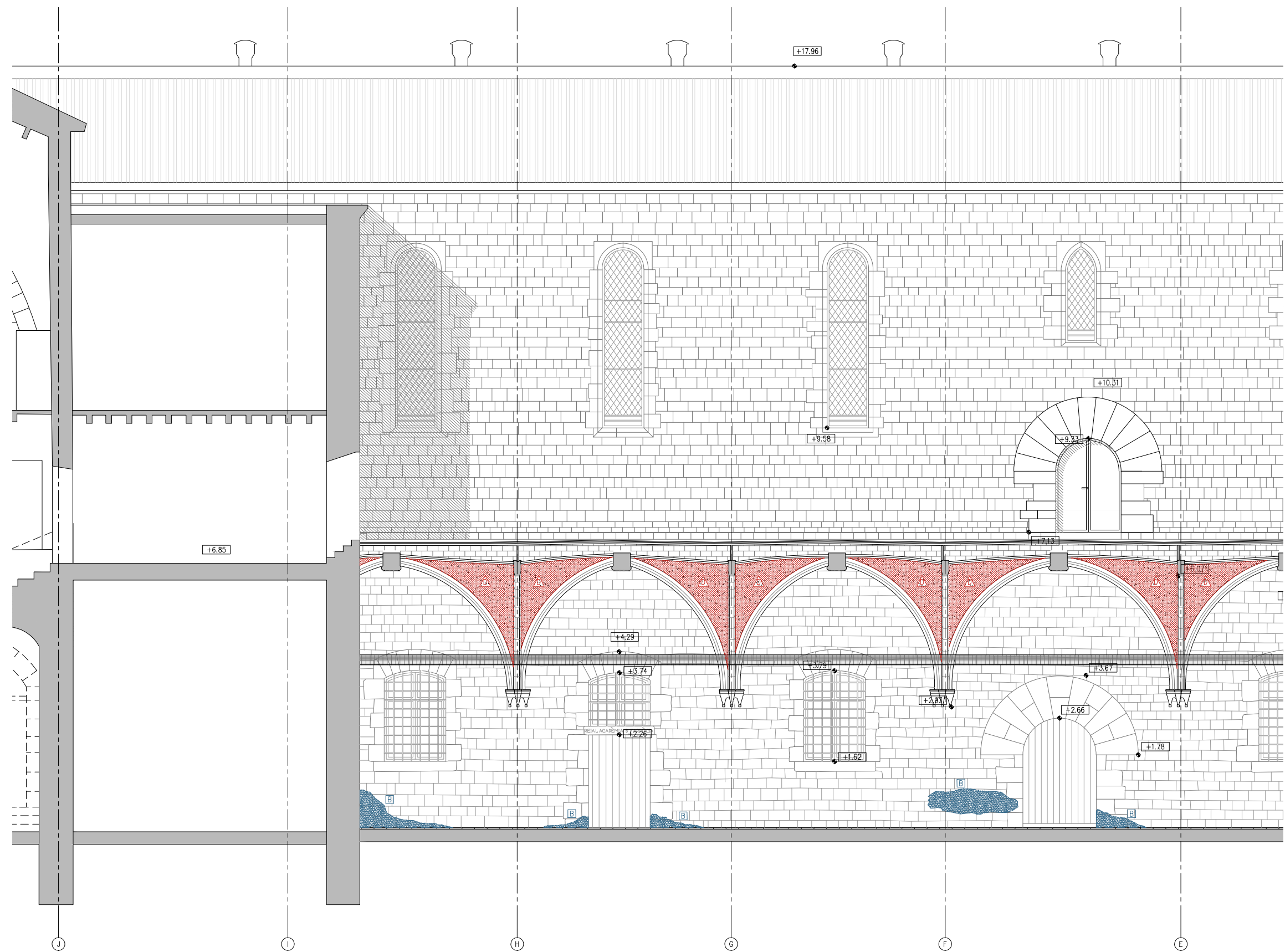

S.F.O - DETALL SECCIÓ DIR. FAÇANA OEST

LLEENDA PATOLOGIES		
LESIONS FÍSQUES	LESIONS MECÀNIQUES	LESIONS QUÍMIQUES
H HUMITATS	△ ESQUERDES I FISURES	OX OXIDACIÓ/CORROSIÓ
B BRUTICIA SUPERFICIAL	△ DESPRENIMENTS	OR ORGANISMES
ER EROSIONS		EF EFLORESCÈNCIES
CA CARCOMA		

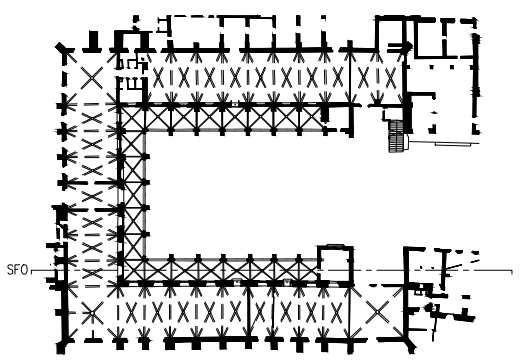
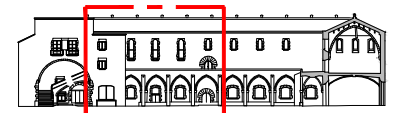

— LIMIT ÀMBIT D'ACTUACIÓ PRESENT PROJECTE

- COTES DE NIVELL EN METRES
- COTES DIMENSIONALS EN CENTÍMETRES
- LES COTES RELATIVES S'INDIQUEN ±0.00 RESPECTE LA COTA DE REFERÈNCIA (NIVELL DE PAVIMENT ACABAT PLANTA BAIXA)



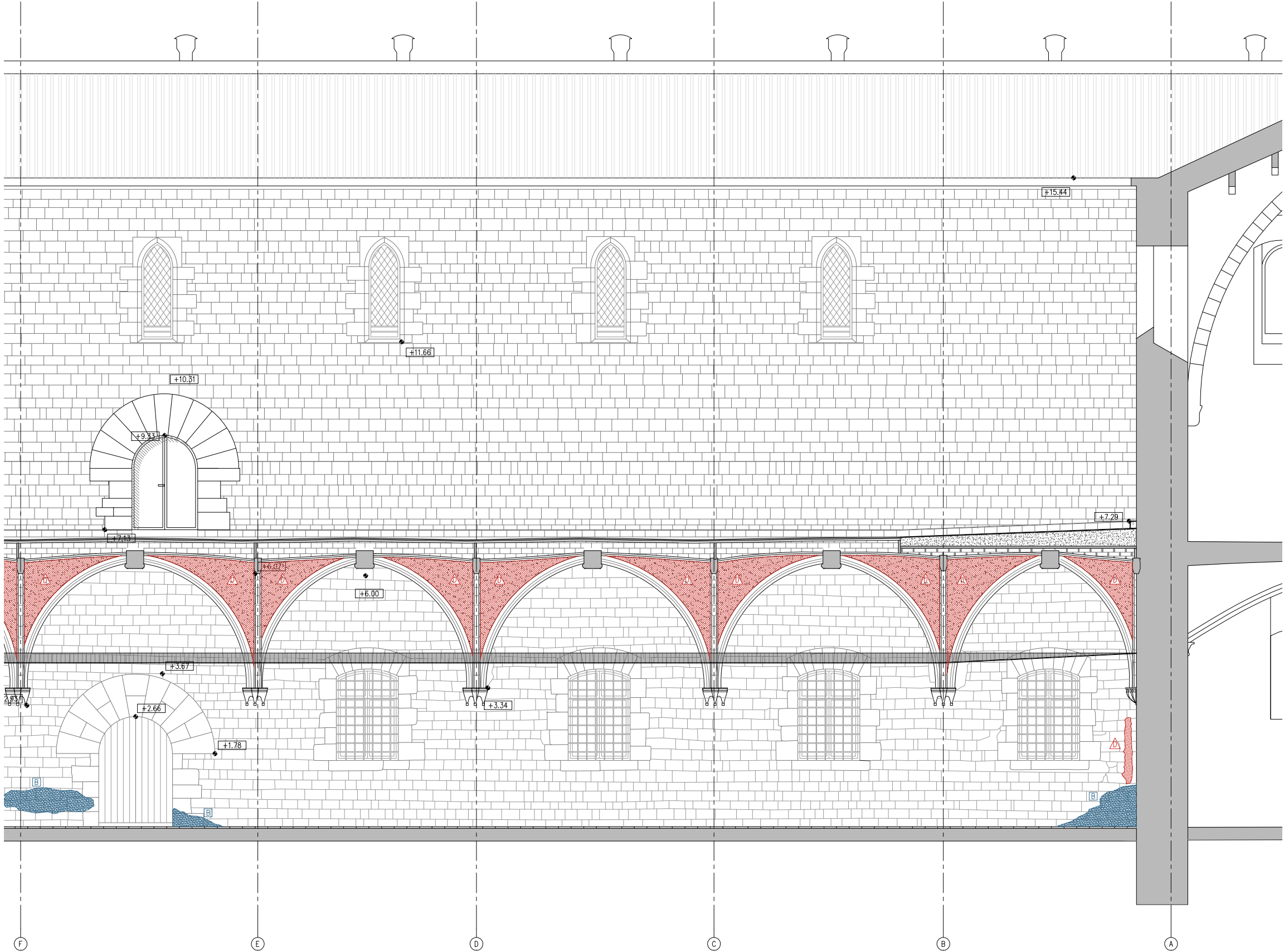

S.F.O - DETALL SECCIÓ DIR. FAÇANA OEST

LLEENDA PATOLOGIES		
LESIONS FÍSQUES	LESIONS MECÀNIQUES	LESIONS QUÍMIQUES
H HUMITATS	ES ESQUERDES I FISURES	OX OXIDACIÓ/CORROSIÓ
B BRUTICIA SUPERFICIAL	DE DESPRENIMENTS	OR ORGANISMES
ER EROSIONS		EF EFLORESCÈNCIES
CA CARCOMA		

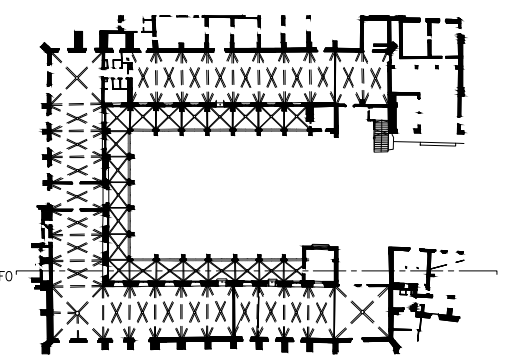
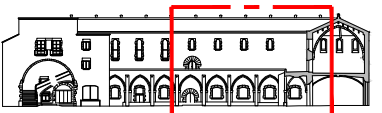

— LIMIT ÀMBIT D'ACTUACIÓ PRESENT PROJECTE

- COTES DE NIVELL EN METRES
- COTES DIMENSIONALS EN CENTÍMETRES
- LES COTES RELATIVES S'INDIQUEN ±0.00 RESPECTE LA COTA DE REFERÈNCIA (NIVELL DE PAVIMENT ACABAT PLANTA BAIXA)



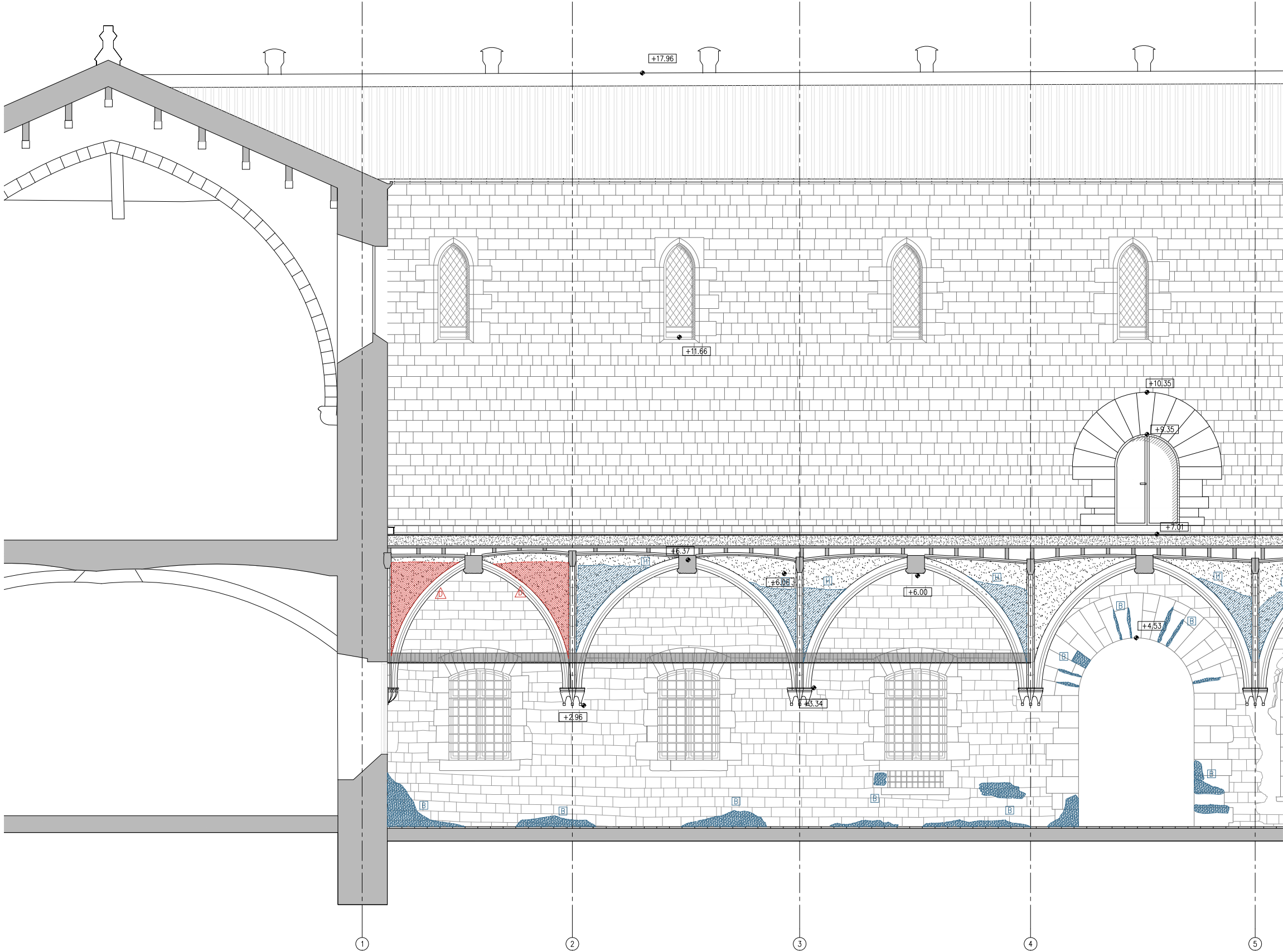

S.F.N - DETALL SECCIÓ DIR. FAÇANA NORD

LLEGENDA PATOLOGIES		
LESIONS FÍSQUES	LESIONS MECÀNIQUES	LESIONS QUÍMIQUES
H HUMITATS	△ ESQUERDES I FISURES	OX OXIDACIÓ/CORROSIÓ
B BRUTICIA SUPERFICIAL	△ DESPRENIMENTS	OR ORGANISMES
ER EROSIONS		EF EFLORESCÈNCIES
CA CARCOMA		

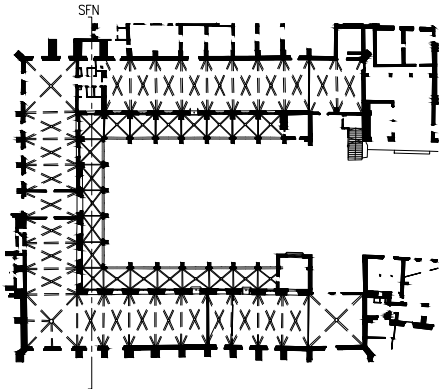
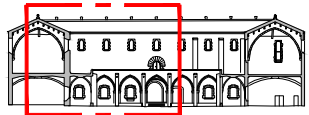

— LIMIT ÀMBIT D'ACTUACIÓ PRESENT PROJECTE

- COTES DE NIVELL EN METRES
- COTES DIMENSIONALS EN CENTÍMETRES
- LES COTES RELATIVES S'INDIQUEN ±0.00 RESPECTE LA COTA DE REFERÈNCIA (NIVELL DE PAVIMENT ACABAT PLANTA BAIXA)



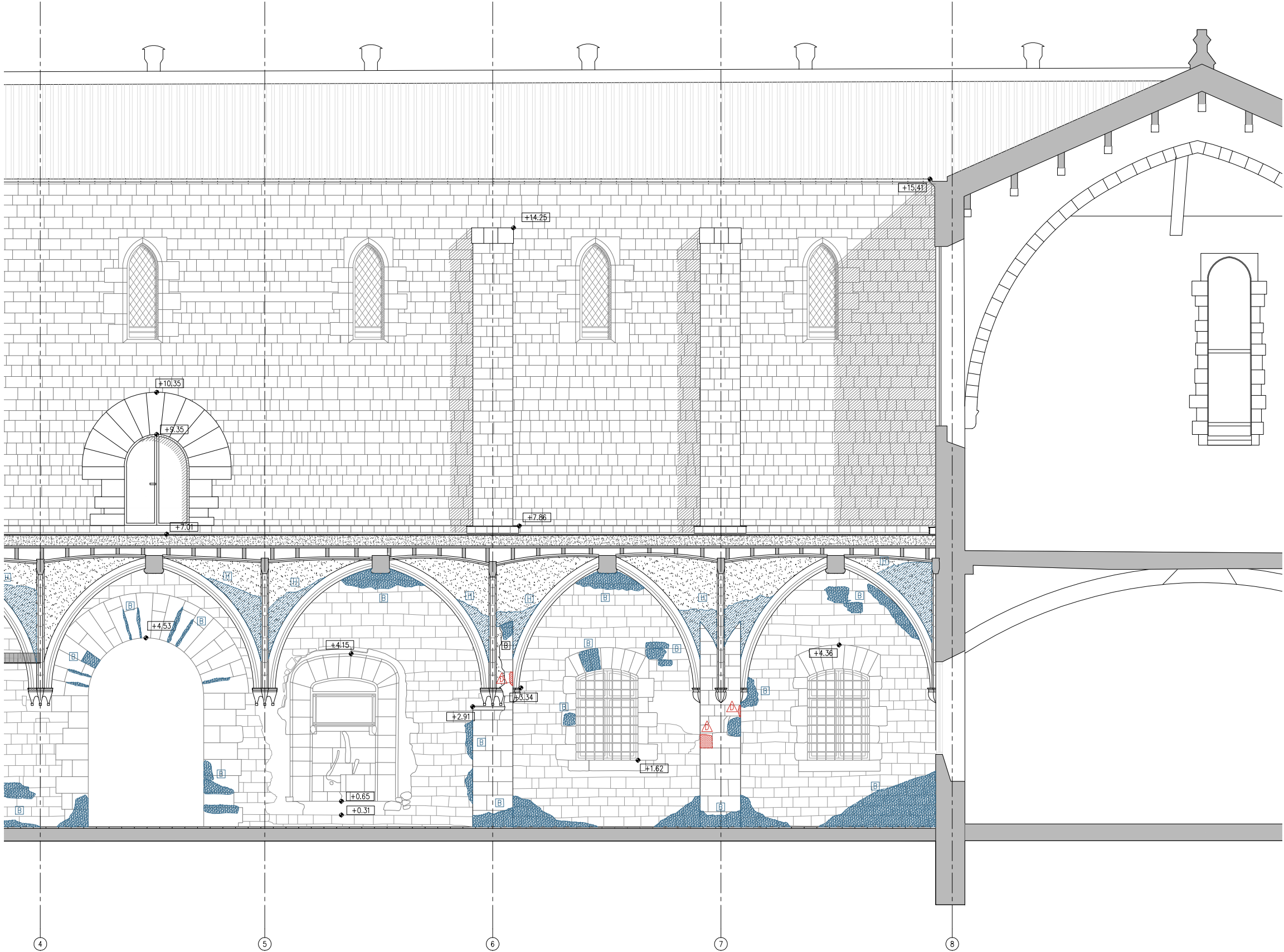

S.F.N - DETALL SECCIÓ DIR. FAÇANA NORD

LLEENDA PATOLOGIES		
LESIONS FÍSQUES	LESIONS MECÀNIQUES	LESIONS QUÍMIQUES
H HUMITATS	ES ESQUERDES I FISURES	OX OXIDACIÓ/CORROSIÓ
B BRUTICIA SUPERFICIAL	DE DESPRENIMENTS	OR ORGANISMES
ER EROSIONS		EF EFLORESCÈNCIES
CA CARCOMA		

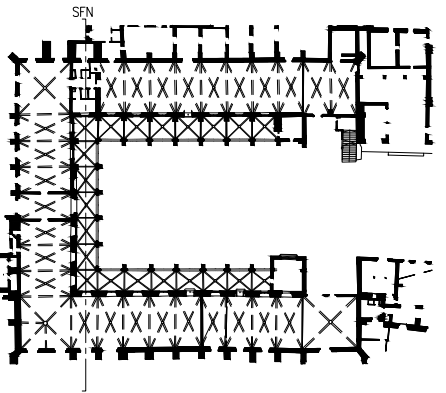
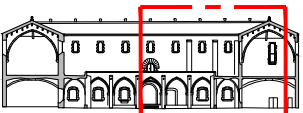

— LIMIT ÀMBIT D'ACTUACIÓ PRESENT PROJECTE

- COTES DE NIVELL EN METRES
- COTES DIMENSIONALS EN CENTÍMETRES
- LES COTES RELATIVES S'INDIQUEN ±0.00 RESPECTE LA COTA DE REFERÈNCIA (NIVELL DE PAVIMENT ACABAT PLANTA BAIXA)



LLEENDA PATOLOGIES		
LESIONS FÍSQUES	LESIONS MECÀNIQUES	LESIONS QUÍMIQUES
<div>H</div> HUMITATS	<div>△</div> ESQUERDES I FISURES	<div>OX</div> OXIDACIÓ/CORROSIÓ
<div>B</div> BRUTICIA SUPERFICIAL	<div>△</div> DESPRENIMENTS	<div>OR</div> ORGANISMES
<div>ER</div> EROSIONS		<div>EF</div> EFLORESCÈNCIES
<div>CA</div> CARCOMA		

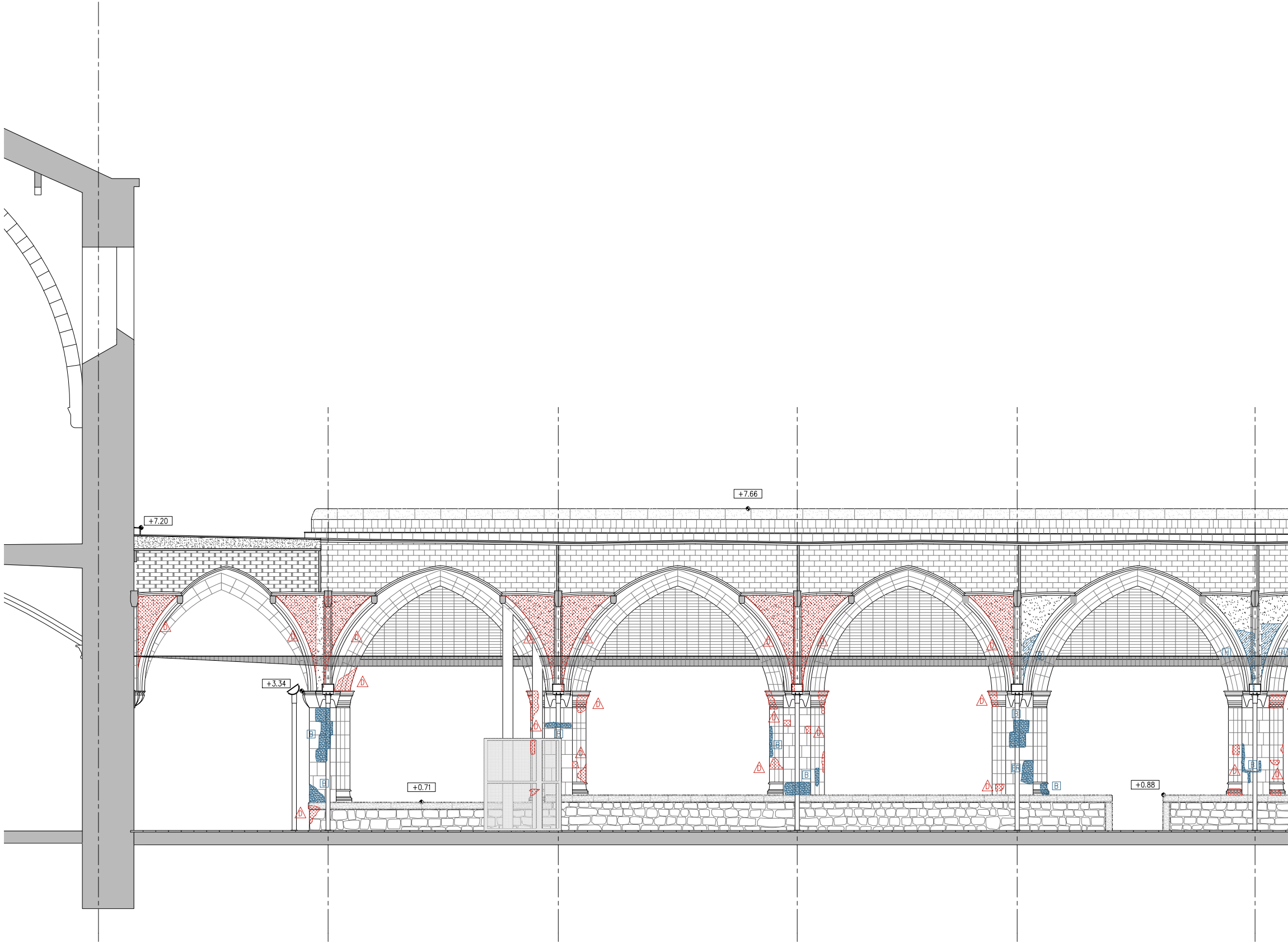

S.C.O - DETALL SECCIÓ DIR. CLAUSTRE OEST

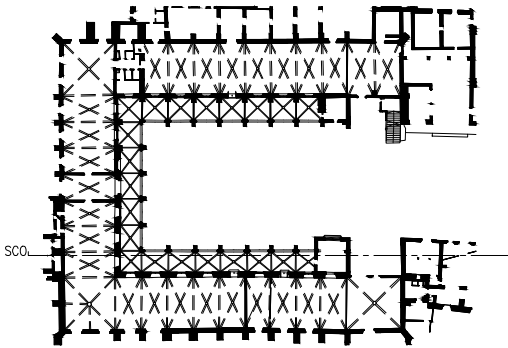

— LIMIT ÀMBIT D'ACTUACIÓ PRESENT PROJECTE

- COTES DE NIVELL EN METRES
- COTES DIMENSIONALS EN CENTÍMETRES
- LES COTES RELATIVES S'INDIQUEN ±0.00 RESPECTE LA COTA DE REFERÈNCIA (NIVELL DE PAVIMENT ACABAT PLANTA BAIXA)



LLEGENDA PATOLOGIES		
LESIONS FÍSQUES	LESIONS MECÀNIQUES	LESIONS QUÍMIQUES
H HUMITATS	△ ESQUERDES I FISURES	OX OXIDACIÓ/CORROSIÓ
B BRUTICIA SUPERFICIAL	△ DESPRENIMENTS	OR ORGANISMES
ER EROSIONS		EF EFLORESCÈNCIES
CA CARCOMA		

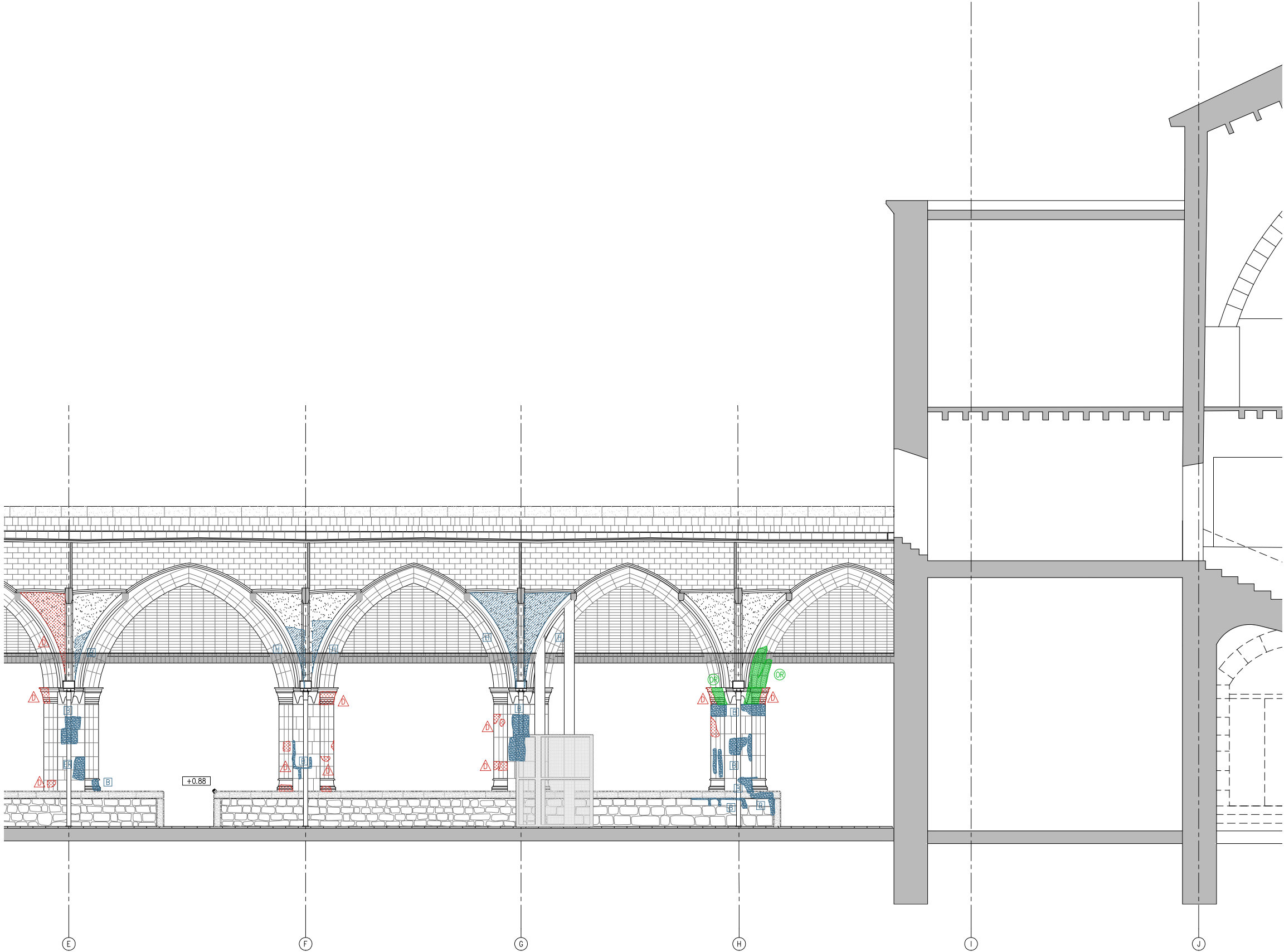

S.F.O - DETALL SECCIÓ DIR. CLAUSTRE OEST

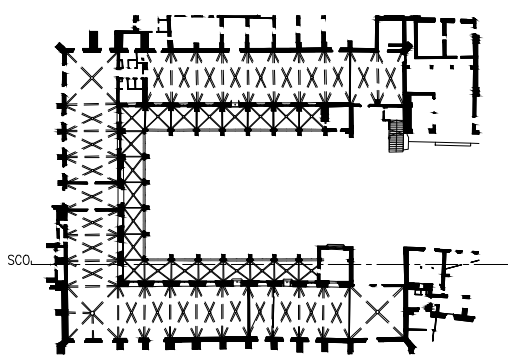

— LIMIT ÀMBIT D'ACTUACIÓ PRESENT PROJECTE

- COTES DE NIVELL EN METRES
- COTES DIMENSIONALS EN CENTÍMETRES
- LES COTES RELATIVES S'INDIQUEN ±0.00 RESPECTE LA COTA DE REFERÈNCIA (NIVELL DE PAVIMENT ACABAT PLANTA BAIXA)





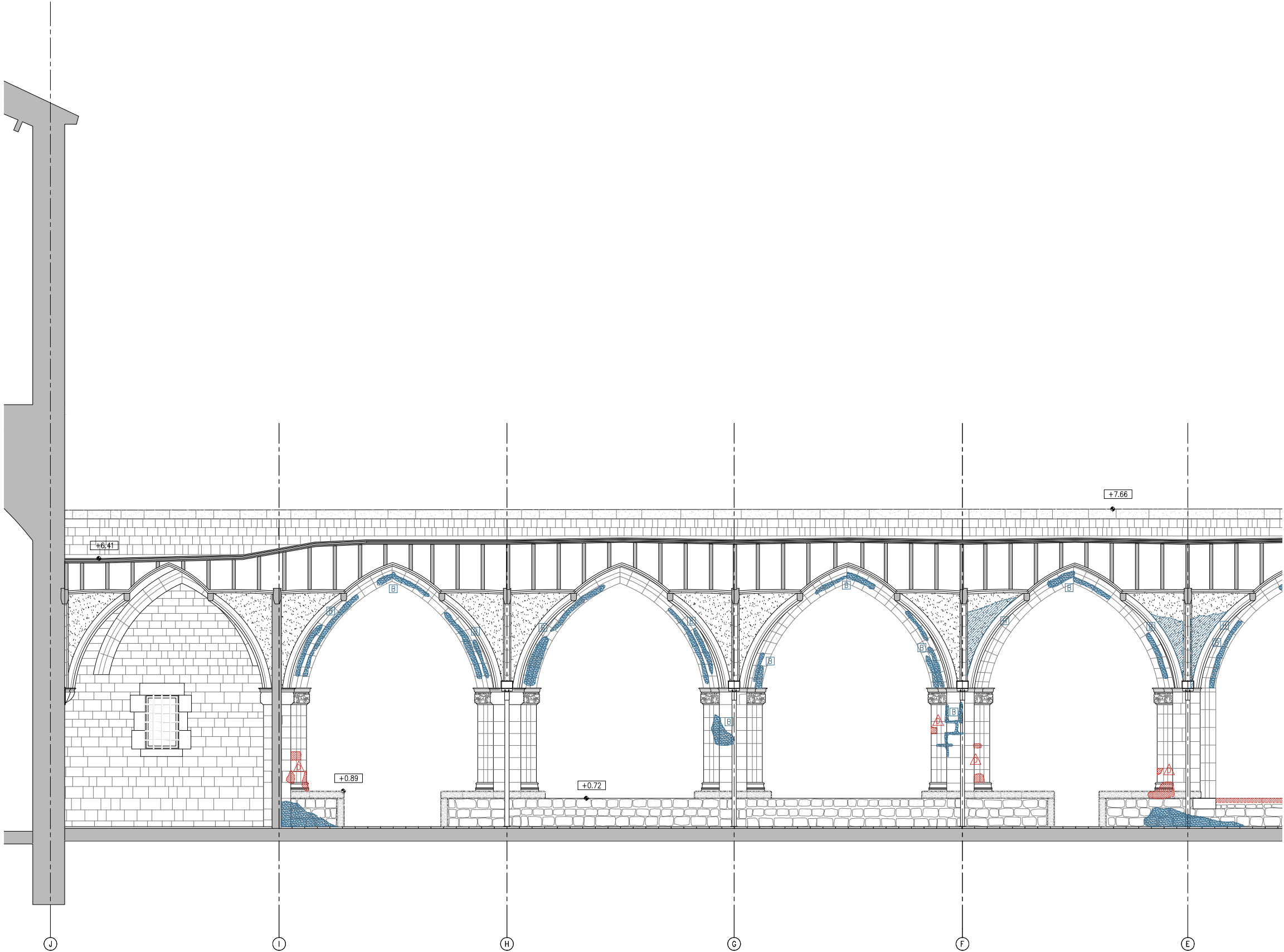



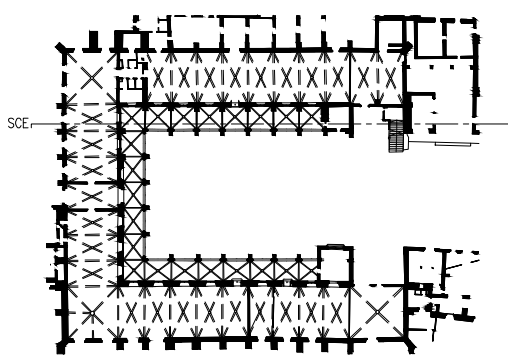

LLEGENDA PATOLOGIES		
LESIONS FÍSQUES	LESIONS MECÀNIQUES	LESIONS QUÍMIQUES
H HUMITATS	△ ESQUERDES I FISURES	OX OXIDACIÓ/CORROSIÓ
B BRUTICIA SUPERFICIAL	△ DESPRENIMENTS	OR ORGANISMES
ER EROSIONS		EF EFLORESCÈNCIES
CA CARCOMA		



S.C.E - DETALL SECCIÓ DIR. CLAUSTRE EST



— COTES DE NIVELL EN METRES
— COTES DIMENSIONALS EN CENTÍMETRES
— LES COTES RELATIVES S'INDIQUEN ±0.00 RESPECTE LA COTA DE REFERÈNCIA (NIVELL DE PAVIMENT ACABAT PLANTA BAIXA)

LESIONS FÍSQUES		LESIONS MECÀNIQUES		LESIONS QUÍMIQUES	
	HUMITATS		ESQUERDES I FISURES		OXIDACIÓ/CORROSIÓ
	BRUTICIA SUPERFICIAL		DESPRENIMENTS		ORGANISMES
	EROSIONS				EFLUORESCÈNCIES
	CÀRCOMA				

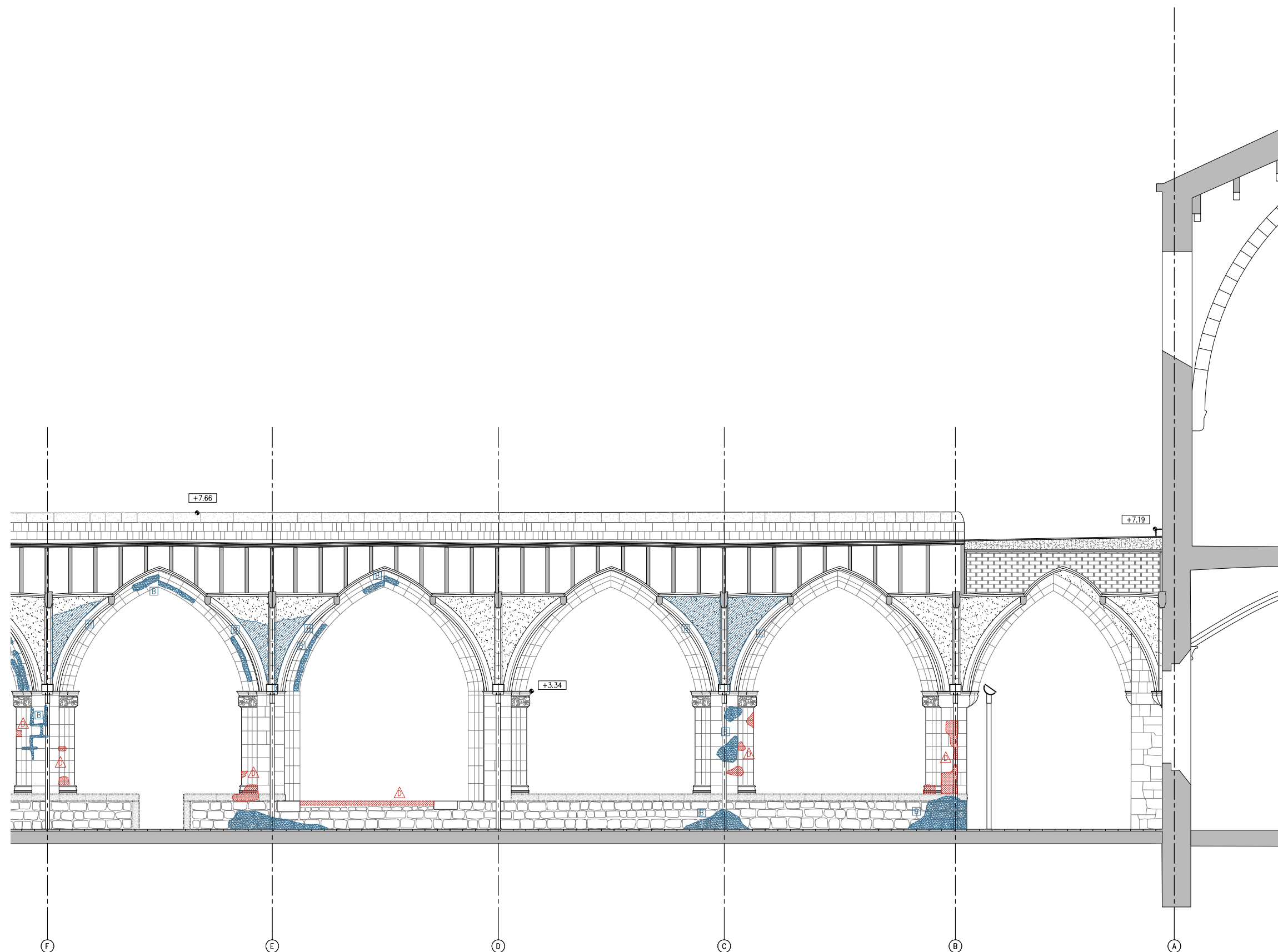

- COTES DE NIVELL EN METRES
- COTES DIMENSIONALS EN CENTIMETRES
- LES COTES RELATIVES S'INDIQUEN ± 0.00 RESPECTE LA COTA DE REFERÈNCIA (NIVELL DE PAVIMENT ACABAT PLANTA BAIXA)



LLEENDA PATOLOGIES		
LESIONS FÍSQUES	LESIONS MECÀNIQUES	LESIONS QUÍMIQUES
H HUMITATS	△ ESQUERDES I FISURES	OX OXIDACIÓ/CORROSIÓ
B BRUTICIA SUPERFICIAL	△ DESPRENIMENTS	OR ORGANISMES
ER EROSIONS		EF EFLORESCÈNCIES
CA CARCOMA		

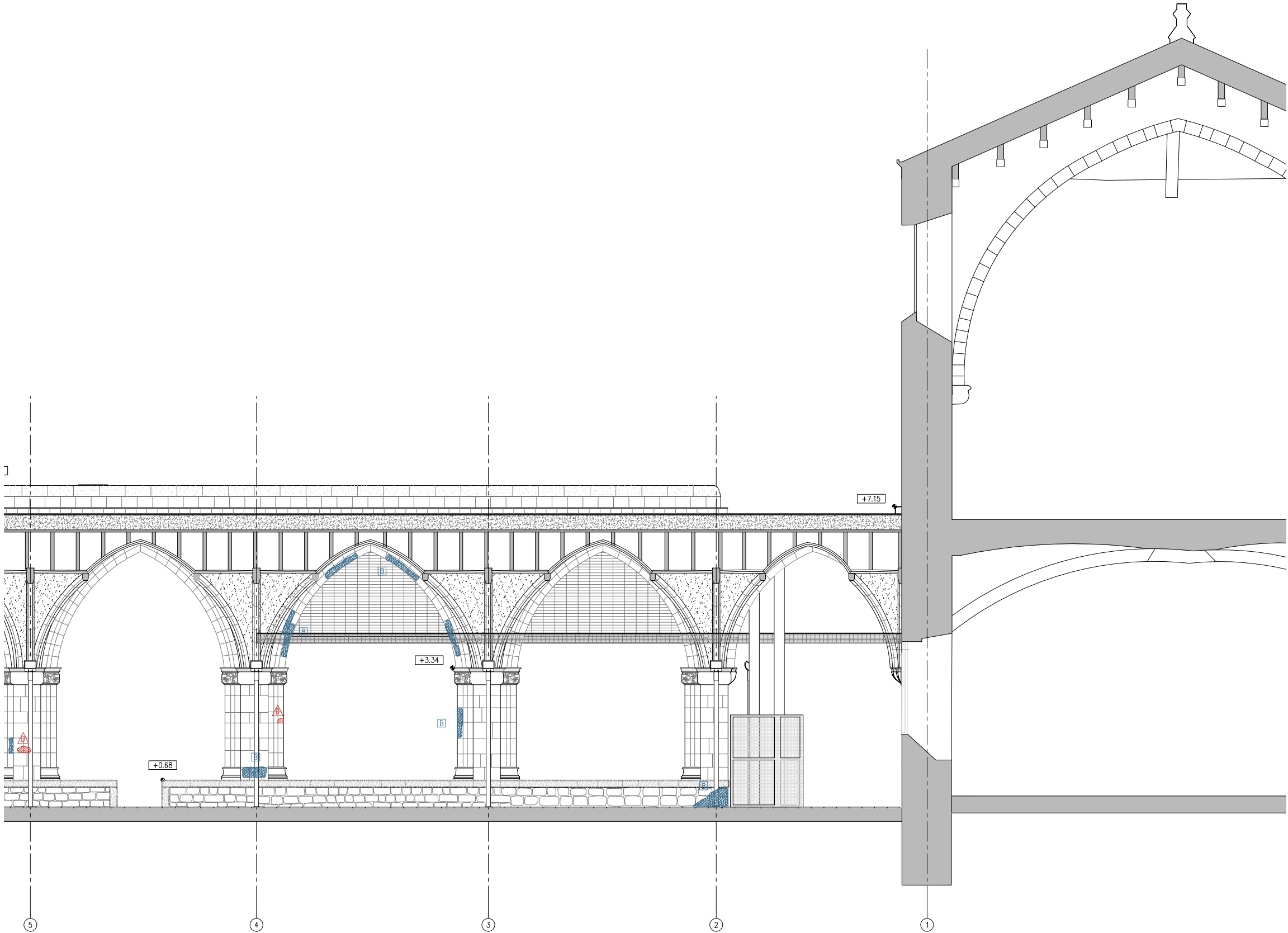

S.C.N - DETALL SECCIÓ DIR. CLAUSTRE NORD

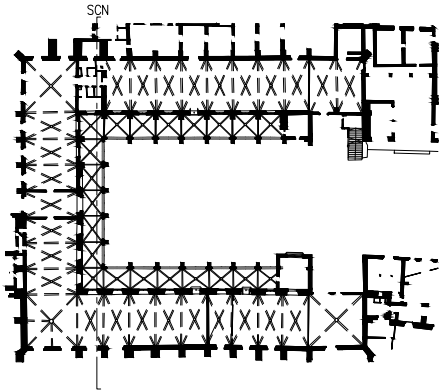

— LIMIT ÀMBIT D'ACTUACIÓ PRESENT PROJECTE

- COTES DE NIVELL EN METRES
- COTES DIMENSIONALS EN CENTÍMETRES
- LES COTES RELATIVES S'INDIQUEN ±0.00 RESPECTE LA COTA DE REFERÈNCIA (NIVELL DE PAVIMENT ACABAT PLANTA BAIXA)



LLEENDA PATOLOGIES		
LESIONS FÍSQUES	LESIONS MECÀNIQUES	LESIONS QUÍMIQUES
<div>H</div> HUMITATS	<div>△</div> ESQUERDES I FISURES	<div>OX</div> OXIDACIÓ/CORROSIÓ
<div>B</div> BRUTICIA SUPERFICIAL	<div>△</div> DESPRENIMENTS	<div>OR</div> ORGANISMES
<div>ER</div> EROSIONS		<div>EF</div> EFLORESCÈNCIES
<div>CA</div> CARCOMA		

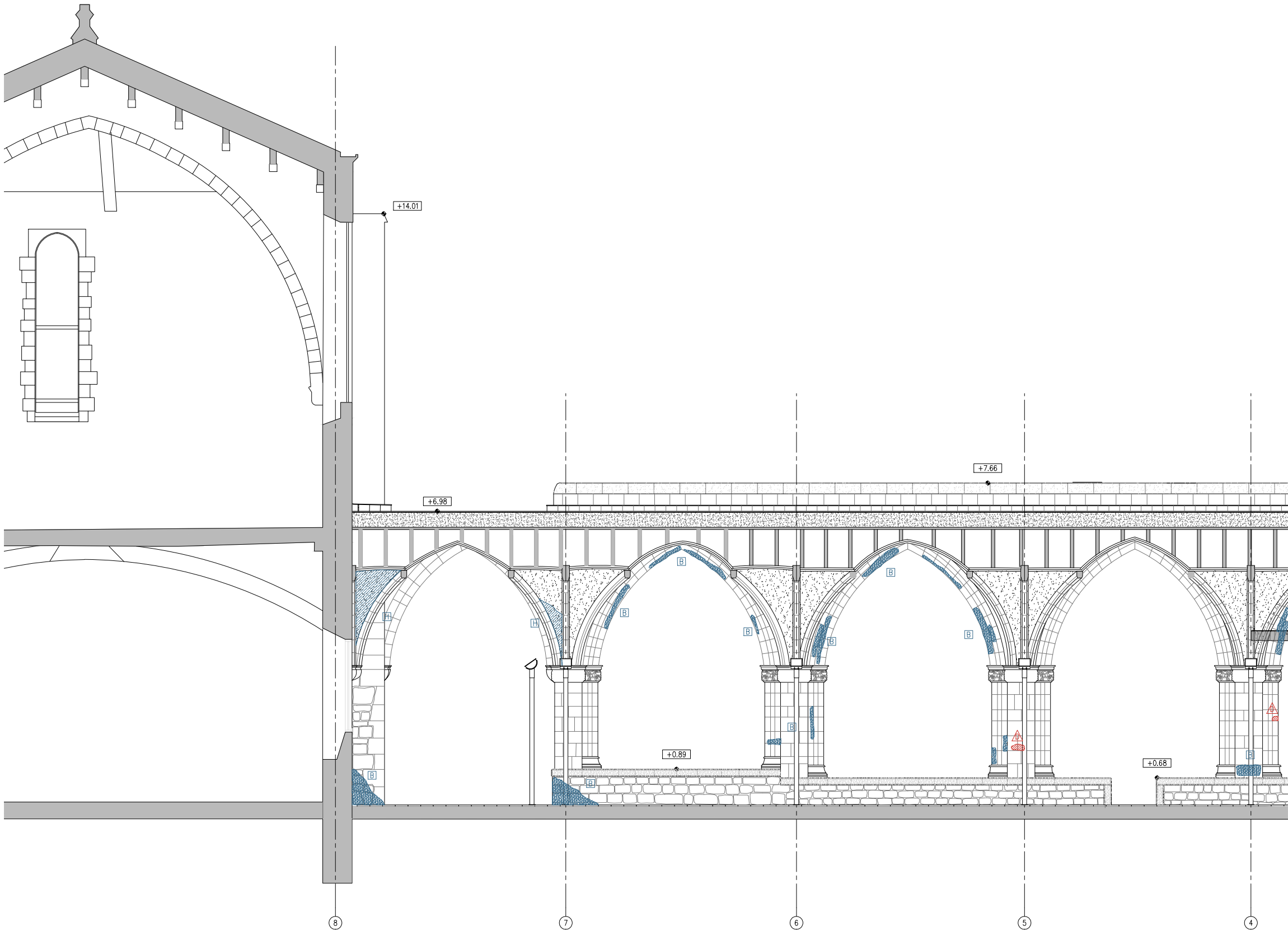

S.C.N - DETALL SECCIÓ DIR. CLAUSTRE NORD

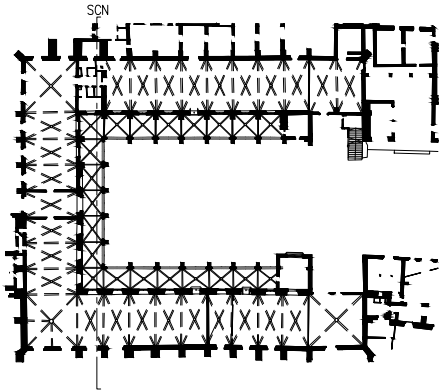

— LIMIT ÀMBIT D'ACTUACIÓ PRESENT PROJECTE

- COTES DE NIVELL EN METRES
- COTES DIMENSIONALS EN CENTÍMETRES
- LES COTES RELATIVES S'INDIQUEN ±0.00 RESPECTE LA COTA DE REFERÈNCIA (NIVELL DE PAVIMENT ACABAT PLANTA BAIXA)



LLEGENDA PATOLOGIES		
LESIONS FÍSQUES	LESIONS MECÀNIQUES	LESIONS QUÍMIQUES
H HUMITATS	△ ESQUERDES I FISURES	OX OXIDACIÓ/CORROSIÓ
B BRUTICIA SUPERFICIAL	△ DESPRENIMENTS	OR ORGANISMES
ER EROSIONS		EF EFLORESCÈNCIES
CA CARCOMA		

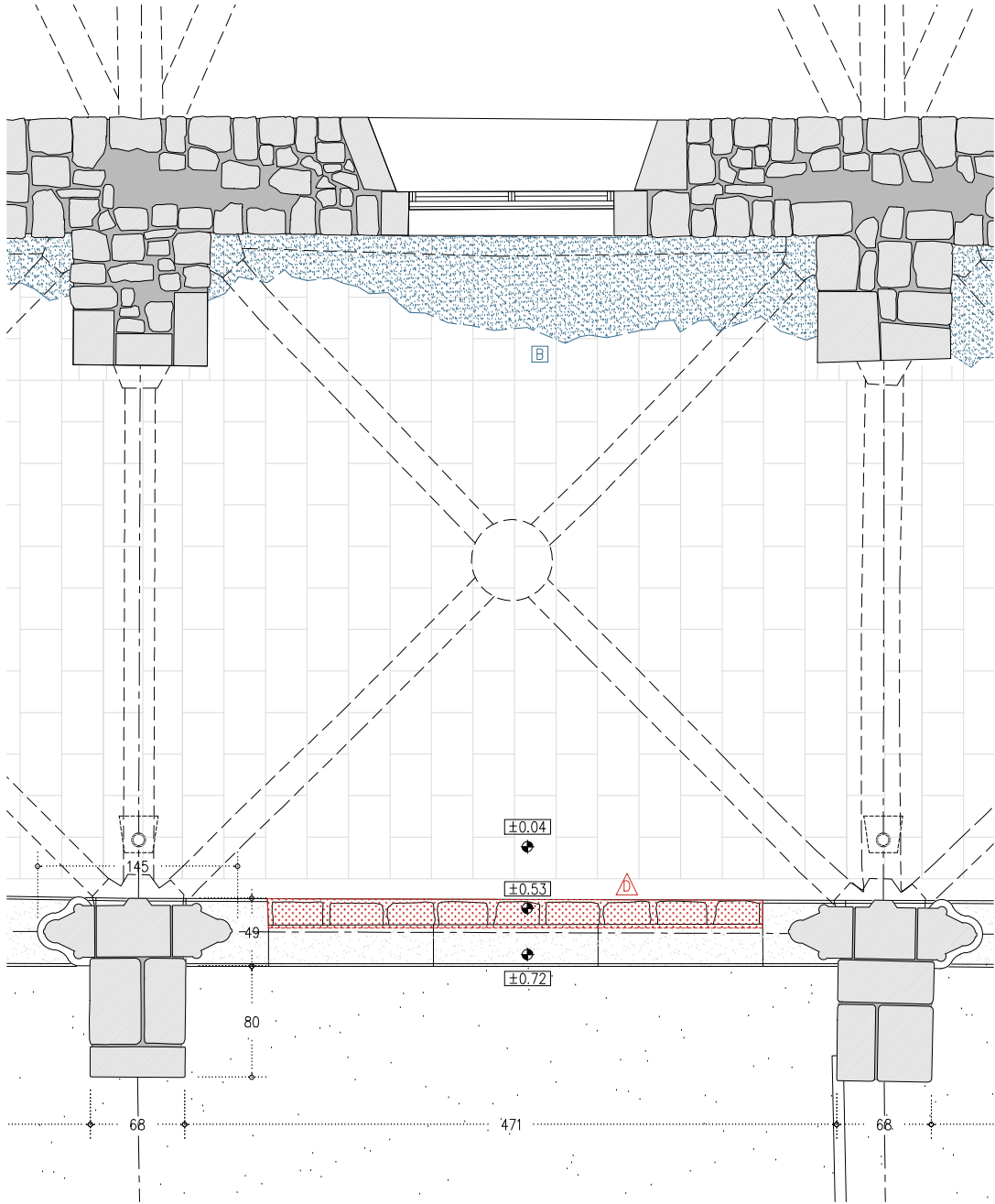

PB - PLANTA BAIXA

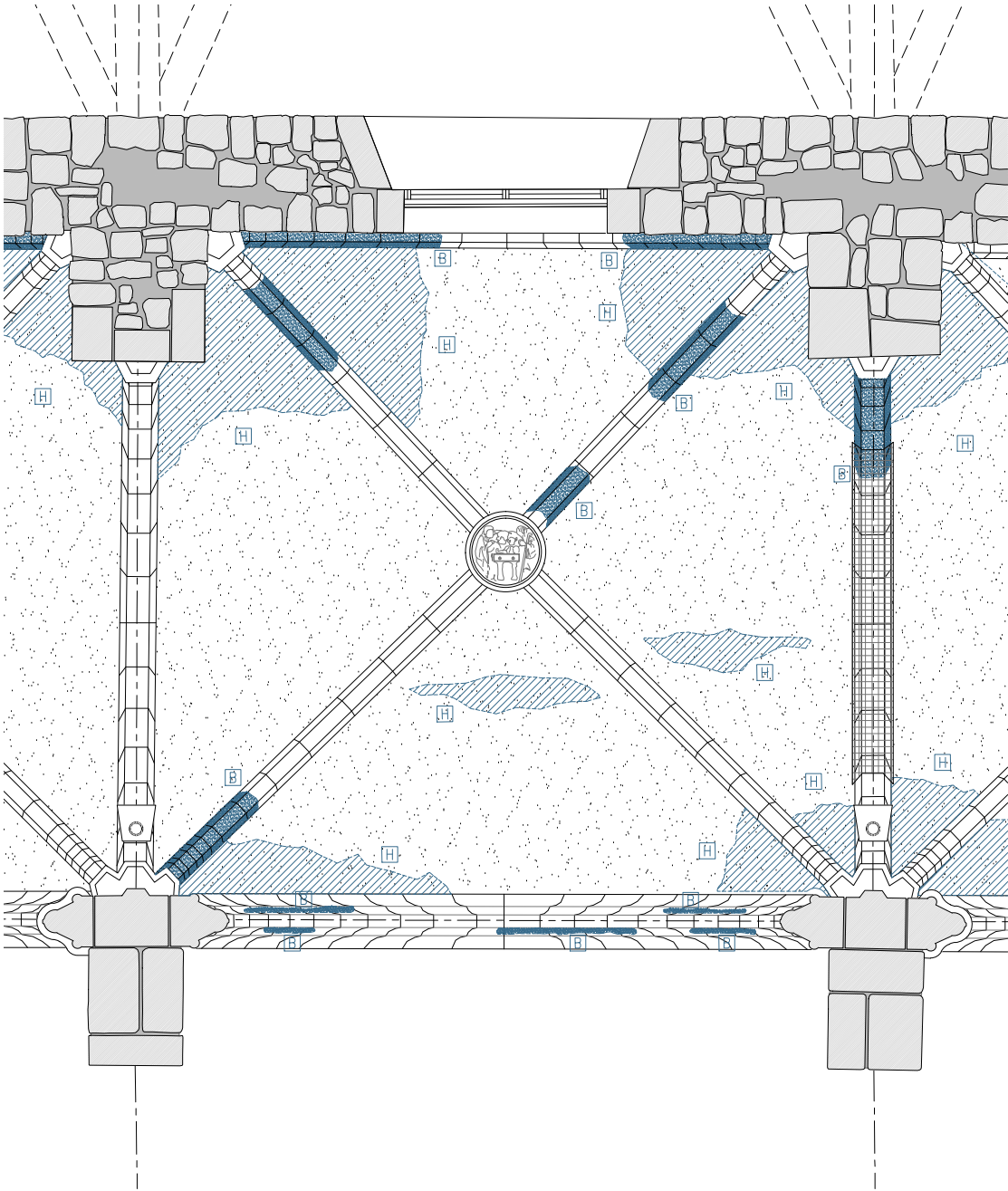

S PB - SOSTRE PLANTA BAIXA

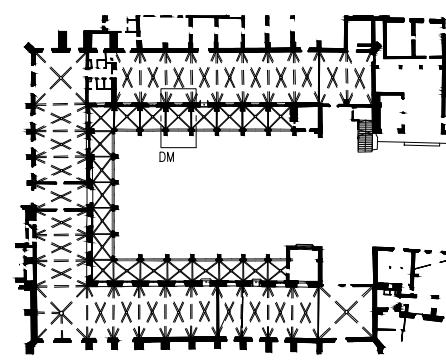
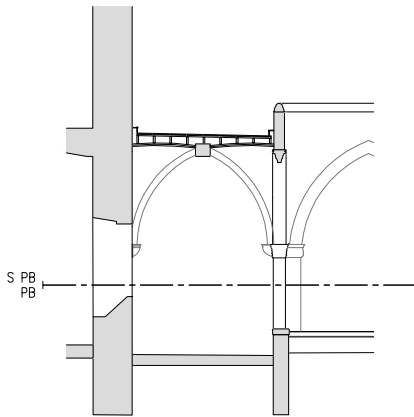

— LIMIT ÀMBIT D'ACTUACIÓ PRESENT PROJECTE

- COTES DE NIVELL EN METRES
- COTES DIMENSIONALS EN CENTÍMETRES
- LES COTES RELATIVES S'INDIQUEN ±0.00 RESPECTE LA COTA DE REFERÈNCIA (NIVELL DE PAVIMENT ACABAT PLANTA BAIXA)



LLEGENDA PATOLOGIES		
LESIONS FÍSQUES	LESIONS MECÀNIQUES	LESIONS QUÍMIQUES
<div>H</div> HUMITATS	<div>△</div> ESQUERDES I FISURES	<div>OX</div> OXIDACIÓ/CORROSIÓ
<div>B</div> BRUTICIA SUPERFICIAL	<div>△</div> DESPRENIMENTS	<div>OR</div> ORGANISMES
<div>ER</div> EROSIONS		<div>EF</div> EFLORESCÈNCIES
<div>CA</div> CARCOMA		

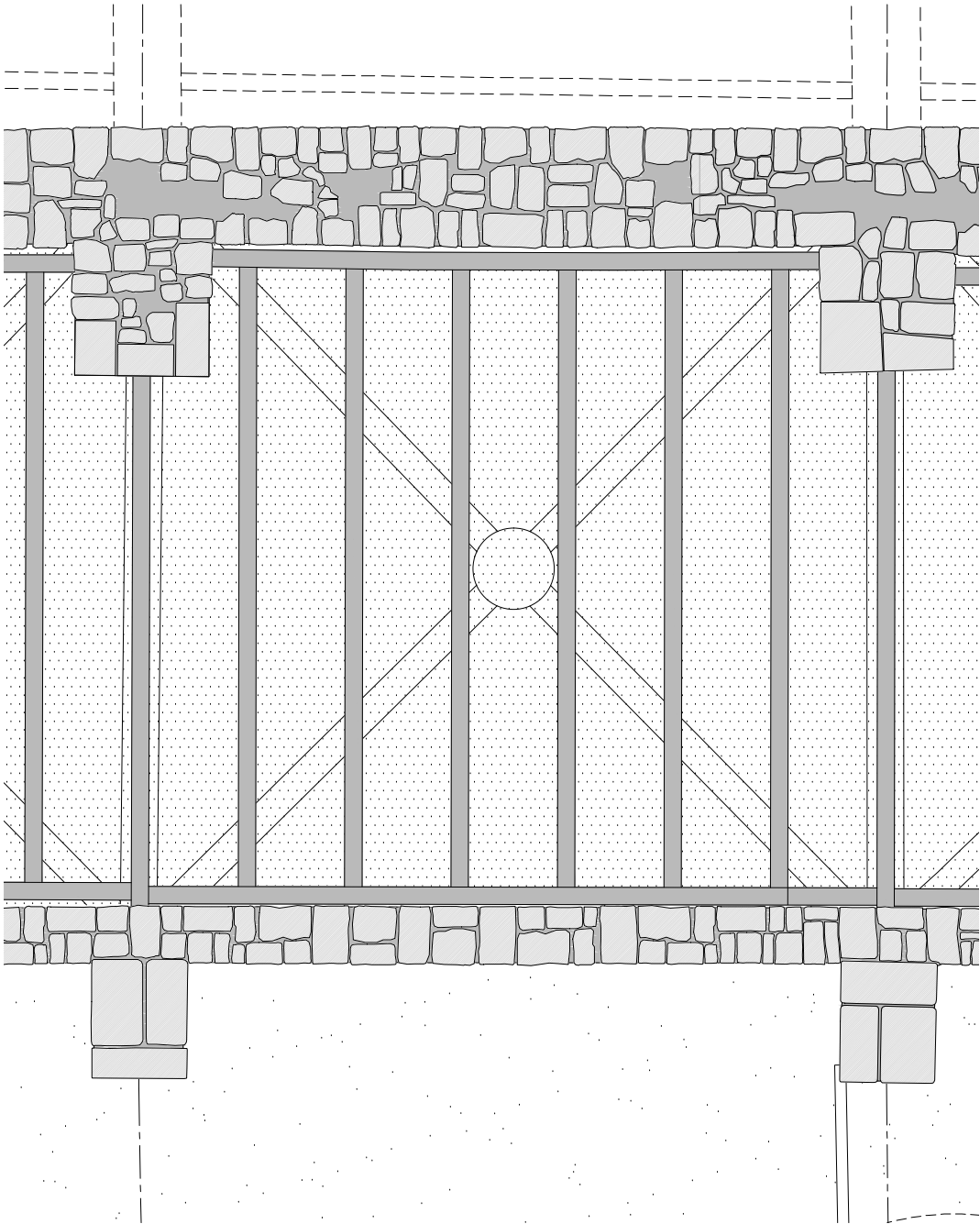

PC - PLANTA COBERTA

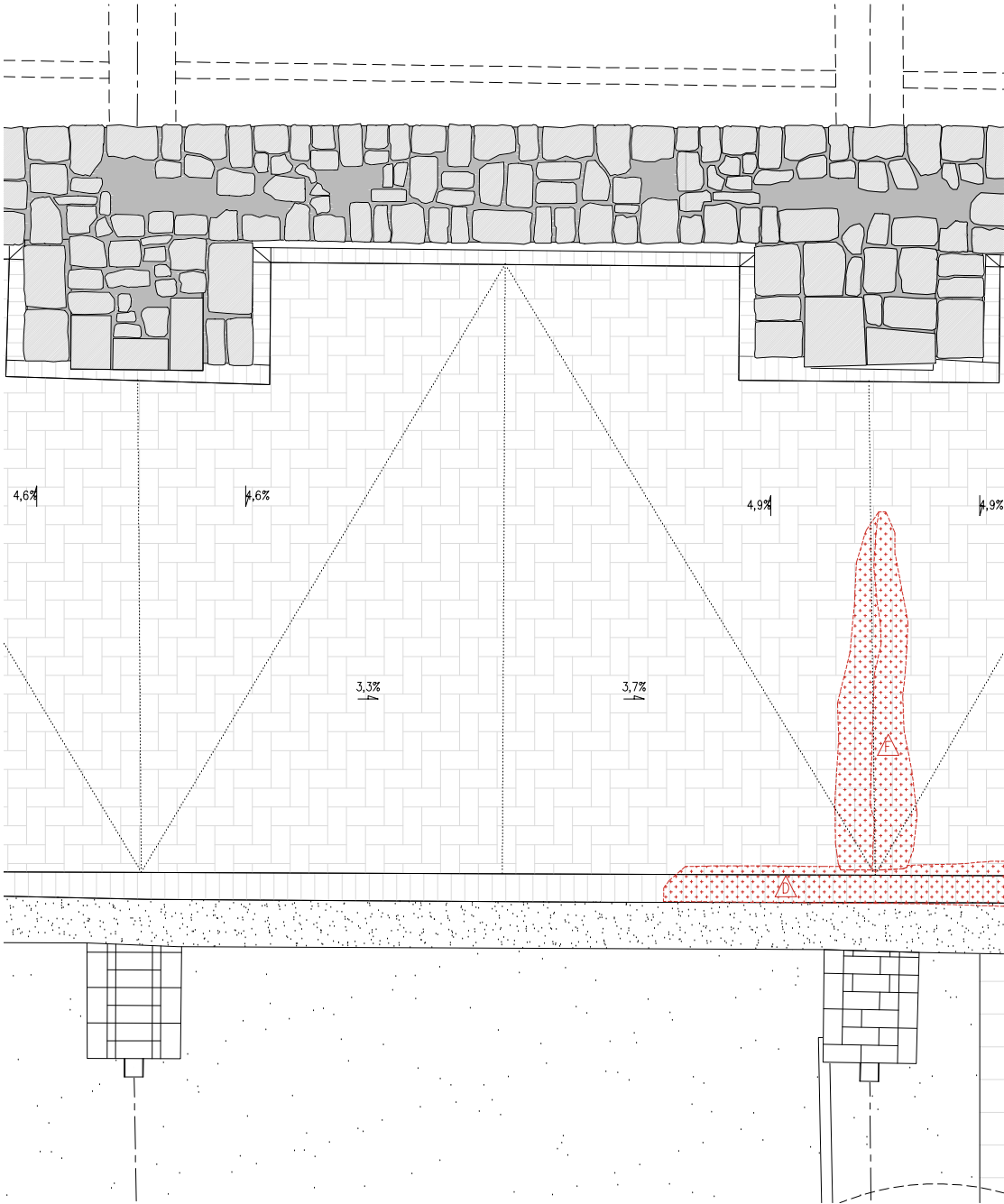

PC - PLANTA COBERTA

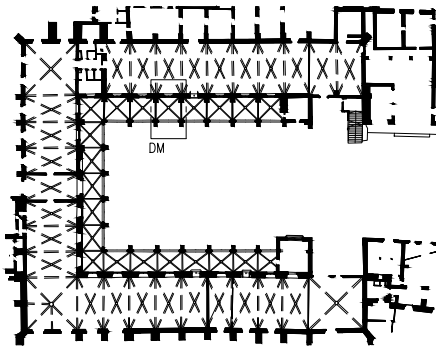
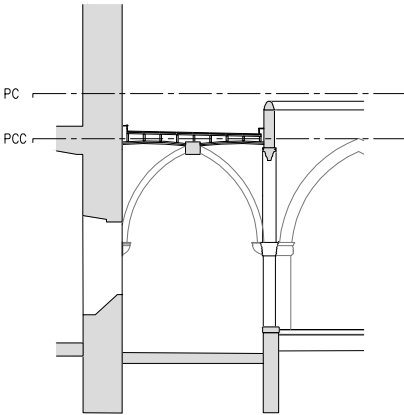

— LIMIT ÀMBIT D'ACTUACIÓ PRESENT PROJECTE

- COTES DE NIVELL EN METRES
- COTES DIMENSIONALS EN CENTÍMETRES
- LES COTES RELATIVES S'INDIQUEN ±0.00 RESPECTE LA COTA DE REFERÈNCIA (NIVELL DE PAVIMENT ACABAT PLANTA BAIXA)



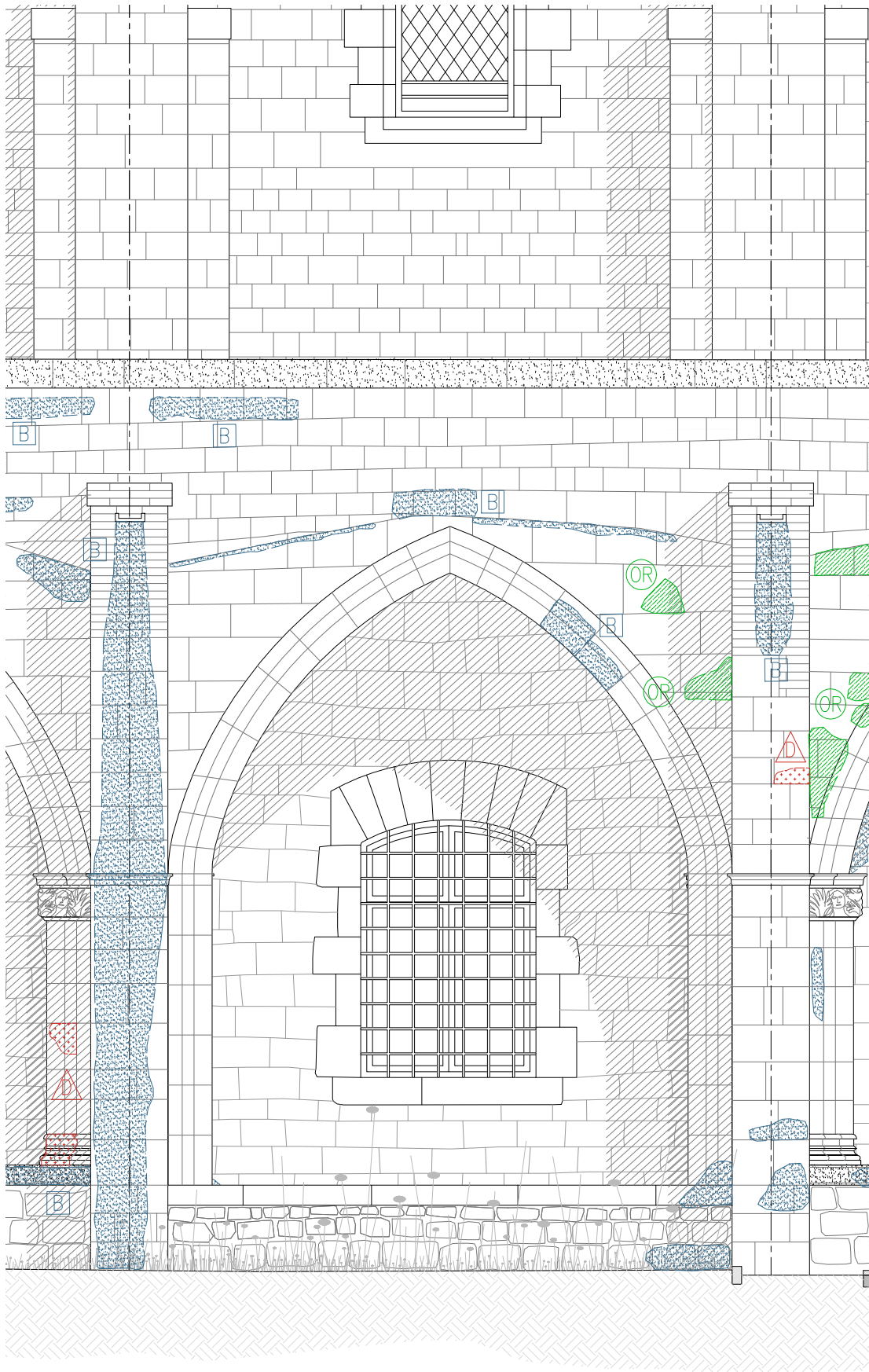

D.M - ALÇAT NORD

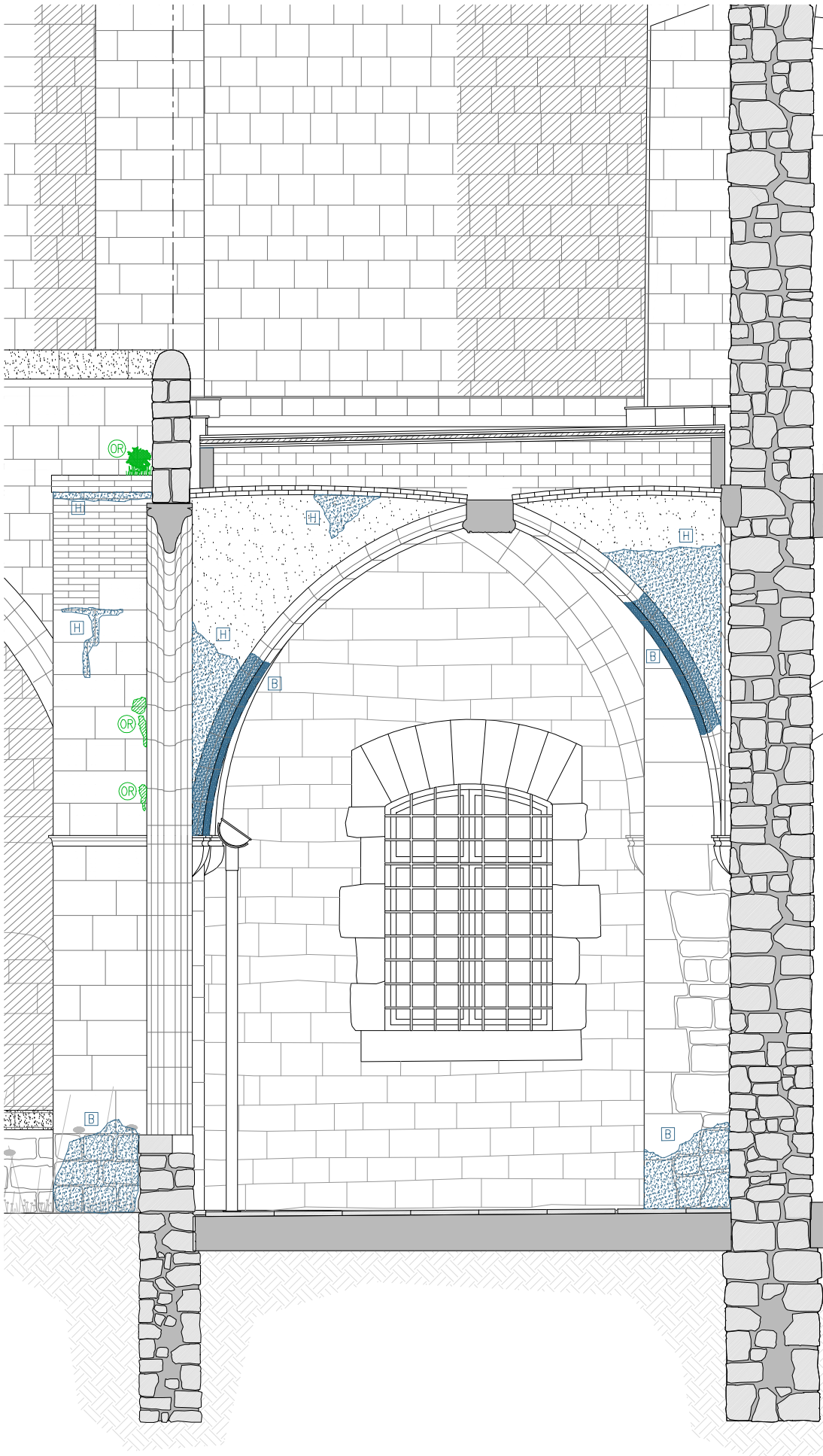

D.M - SECCIÓ

LLEGENDA PATOLOGIES		
LESIONS FÍSQUES	LESIONS MECÀNIQUES	LESIONS QUÍMIQUES
H HUMITATS	ES ESQUERDES I FISURES	OX OXIDACIÓ/CORROSIÓ
B BRUTICIA SUPERFICIAL	DE DESPRENIMENTS	OR ORGANISMES
ER EROSIONS		EF EFLORESCÈNCIES
CA CARCOMA		

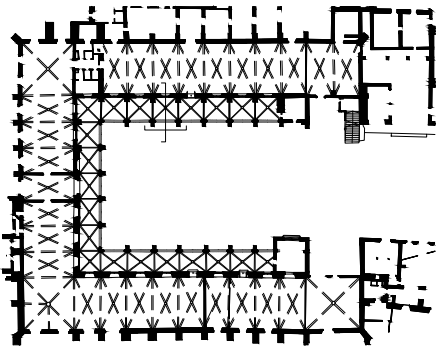

— LIMIT ÀMBIT D'ACTUACIÓ PRESENT PROJECTE

- COTES DE NIVELL EN METRES
- COTES DIMENSIONALS EN CENTÍMETRES
- LES COTES RELATIVES S'INDIQUEN ±0.00 RESPECTE LA COTA DE REFERÈNCIA (NIVELL DE PAVIMENT ACABAT PLANTA BAIXA)



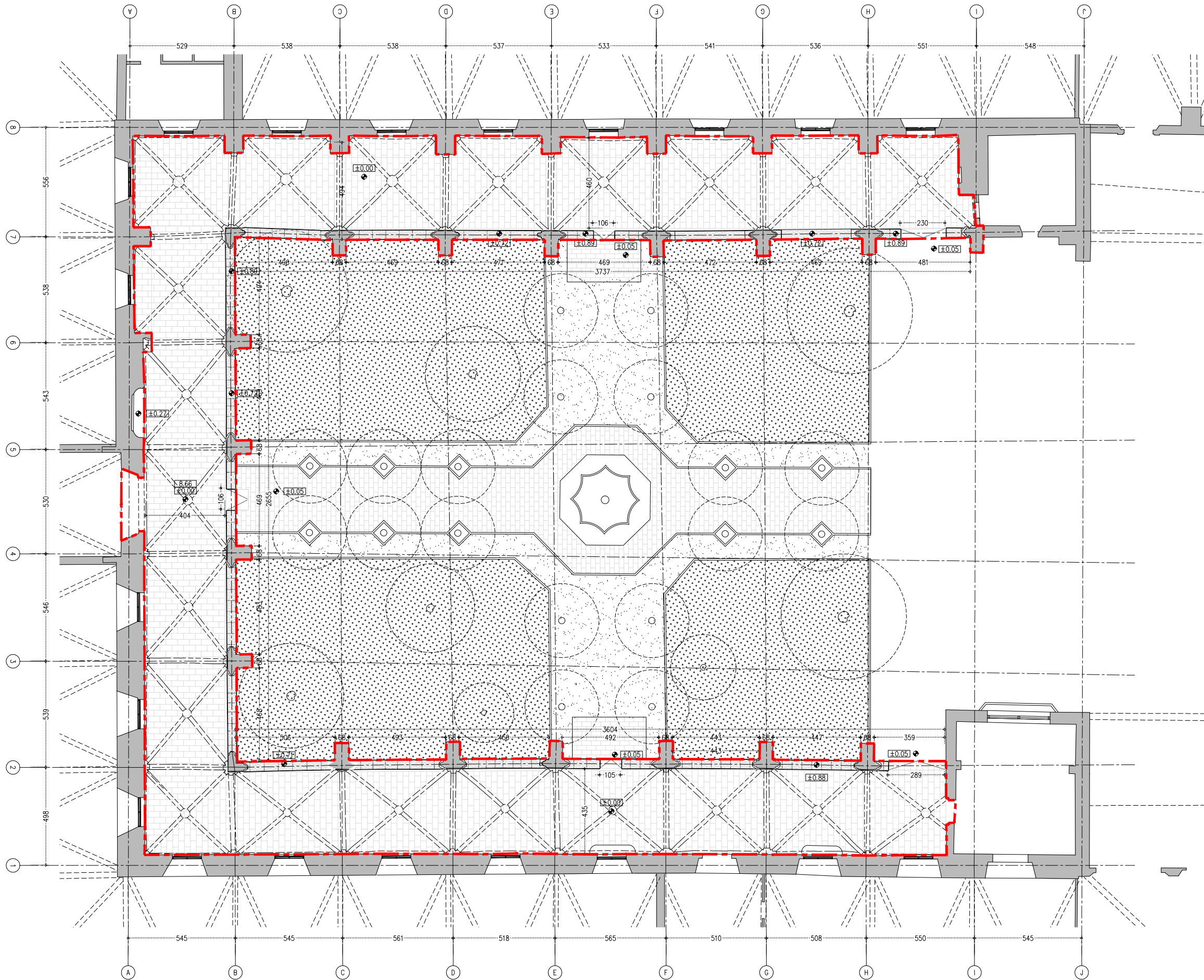

- ACTUACIONS GENERALS:
- EXTRACCIÓ D'ELEMENTS NO ORIGINALS:
- EXTRACCIÓ D'ELEMENTS AFEGITS: RESTES D'OBRA I ELEMENTS AFEGITS A LA MAÇONERIA.
 - RETIRADA INSTAL·LACIONS OBSOLETES TRAÇADES SOBRE PARAMENTS.
- DESMUNTATGES:
- DESMUNTATGE I DE LES ZONES DE MAÇONERIA EN MAL ESTAT, MALMESOS O PERDUTS.
 - DESMUNTATGE DE LA TOTALITAT DE LA COBERTA DEL CLAUSTRE.
 - DESMUNTATGE DELS RECRESQUTS AMB MAÓ NO ORIGINALS DELS CONTRAFORTS.
 - REPICAT DE TOTS ELS ARREBOSSATS DE MORTER DE CALÇ DE LES VOLTES PER A DEIXAR EL MAÓ PLA VIST.
 - REPICAT I/O SANEJAT DE LES JUNTES OBERTES DELS PARAMENTS EN MAL ESTAT, MALMESOS O PERDUTS.
- NETEJA GENERAL:
- NETEJA GENERAL I RESPALLAT DE TOTS ELS PARAMENTS DE PEDRA AMB RAIG D'AIGUA A PRESSIÓ I DETERGENTS QUÍMICS AMB PH NEUTRE I AMONIAC.
 - ELIMINACIÓ DE TOTS ELS ORGANISMES.
 - NETEJA DELS ELEMENTS SINGULARS AMB PROJECCIÓ D'ABRASIU DE POLS DE VIDRE MICRONITZANT O GRANALLA VEGETAL DE GRANULOMETRIA NO SUPERIOR A 0,5 MM.
- ACTUACIONS DE REFORÇ ESTRUCTURAL DE LES VOLTES I NOVA IMPERMEABILITZACIÓ:
- COL·LOCACIÓ DE CONNECTORS DE FIBRA DE CARBONI I REFORÇ DELS NERVIS DE TOTES LES VOLTES.
 - FORMACIÓ DE NOVA CAPA DE COMPRESSIÓ AMB FORMIGÓ DE CALÇ I MALLA DE FIBRA DE CARBONI.
 - NOU SISTEMA D'ENVANETS CONILLERS AMB MAÓ CALAT.
 - FORMACIÓ DE LA NOVA COBERTA CATALANA.
- RESTAURACIÓ I RECUPERACIÓ D'ELEMENTS MALMESOS O DESAPAREGUTS:
- REPOSICIÓ DELS VOLUMS PERDUTS DE LA IMPOSTA DEL CLAUSTRE AMB PEDRA DE MONTJUIÇ.
 - RESTITUCIÓ DELS REMATS DELS CONTRAFORTS AMB PEDRA DE MONTJUIÇ AIXÍ COM LES GARGOLES I LES CANALS DE DESGUÀS DE COBERTA.
 - RESTITUCIÓ DELS CAPITELLS ESCULTORIS DE LES VOLTES MALMESOS O DESAPAREGUTS.
 - REJUNTAT DELS PARAMENTS EXTERIORS.

SUPERFÍCIES D'INTERVENCIÓ (ZONA DE CIRCULACIÓ SENSE ÚS)

PLANTA BAIXA	550,8 m2
SOSTRE PLANTA BAIXA	550,8 m2
COBERTA CATALANA	567,7 m2
PLANTA PRIMERA	567,7 m2

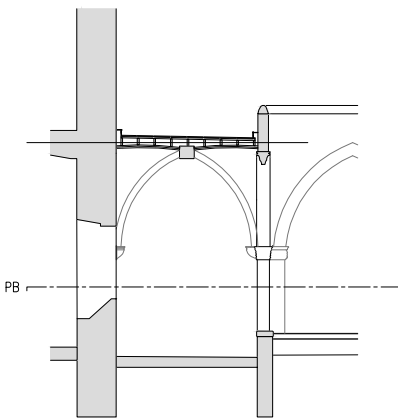

— LIMIT ÀMBIT D'ACTUACIÓ PRESENT PROJECTE

- COTES DE NIVELL EN METRES
- COTES DIMENSIONALS EN CENTÍMETRES
- LES COTES RELATIVES S'INDIQUEN ±0.00 RESPECTE LA COTA DE REFERÈNCIA (NIVELL DE PAVIMENT ACABAT PLANTA BAIXA)

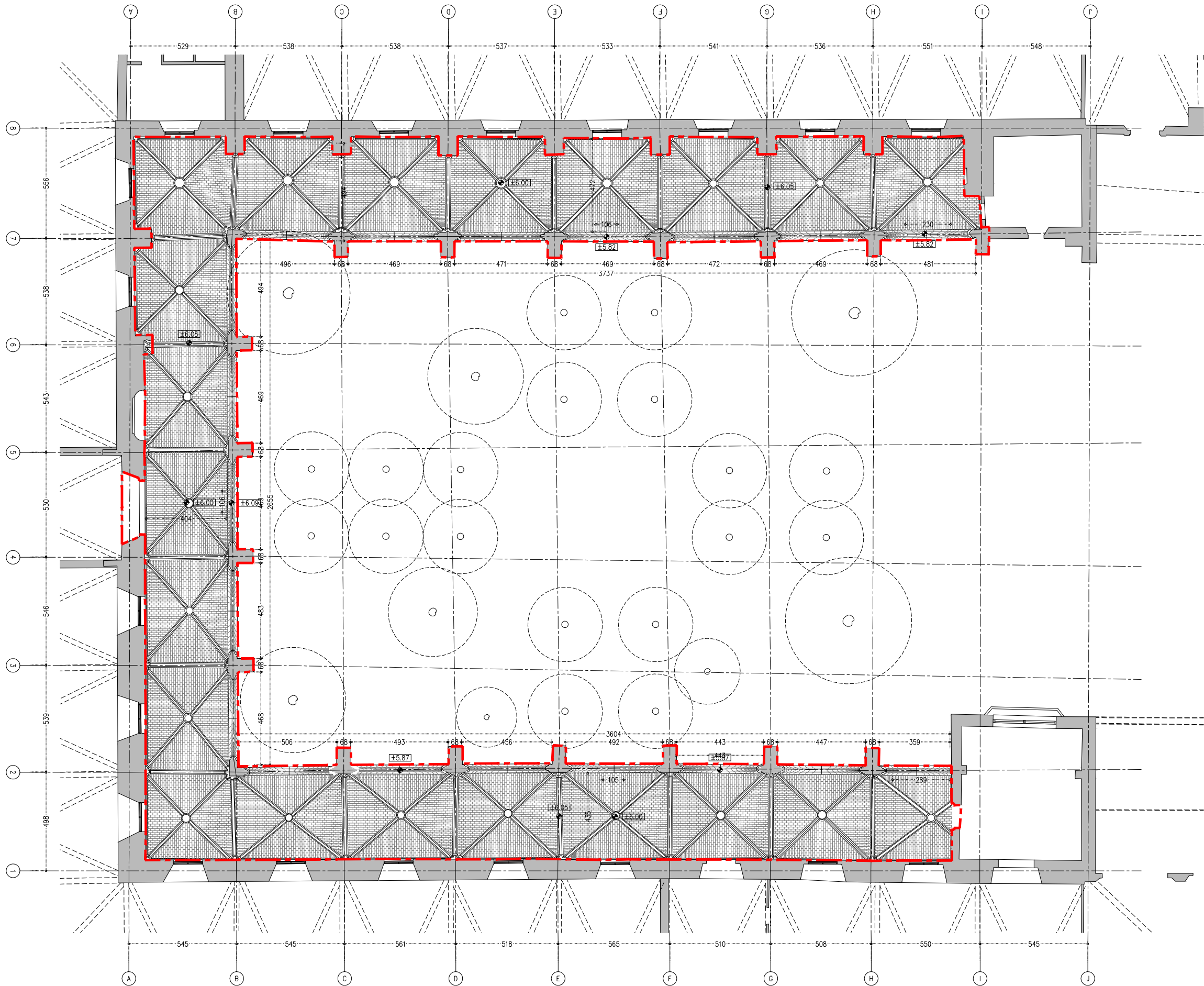

- ACTUACIONS GENERALS:
- EXTRACCIÓ D'ELEMENTS NO ORIGINALS:
- EXTRACCIÓ D'ELEMENTS AFEGITS: RESTES D'OBRA I ELEMENTS AFEGITS A LA MAÇONERIA.
 - RETIRADA INSTAL·LACIONS OBSOLETES TRAÇADES SOBRE PARAMENTS.
- DESMUNTATGES:
- DESMUNTATGE I DE LES ZONES DE MAÇONERIA EN MAL ESTAT, MALMESOS O PERDUTS.
 - DESMUNTATGE DE LA TOTALITAT DE LA COBERTA DEL CLAUSTRE.
 - DESMUNTATGE DELS RECRESQUTS AMB MAÓ NO ORIGINALS DELS CONTRAFORTS.
 - REPICAT DE TOTS ELS ARREBOSSATS DE MORTER DE CALÇ DE LES VOLTES PER A DEIXAR EL MAÓ PLA VIST.
 - REPICAT I/O SANEJAT DE LES JUNTES OBERTES DELS PARAMENTS EN MAL ESTAT, MALMESOS O PERDUTS.
- NETEJA GENERAL:
- NETEJA GENERAL I RESPALLAT DE TOTS ELS PARAMENTS DE PEDRA AMB RAIG D'AIGUA A PRESSIÓ I DETERGENTS QUÍMICS AMB PH NEUTRE I AMONIAC.
 - ELIMINACIÓ DE TOTS ELS ORGANISMES.
 - NETEJA DELS ELEMENTS SINGULARS AMB PROJECCIÓ D'ABRASIU DE POLS DE VIDRE MICRONITZANT O GRANALLA VEGETAL DE GRANULOMETRIA NO SUPERIOR A 0,5 MM.
- ACTUACIONS DE REFORÇ ESTRUCTURAL DE LES VOLTES I NOVA IMPERMEABILITZACIÓ:
- COL·LOCACIÓ DE CONNECTORS DE FIBRA DE CARBONI I REFORÇ DELS NERVIS DE TOTES LES VOLTES.
 - FORMACIÓ DE NOVA CAPA DE COMPRESSIÓ AMB FORMIGÓ DE CALÇ I MALLA DE FIBRA DE CARBONI.
 - NOU SISTEMA D'ENVANETS CONILLERS AMB MAÓ CALAT.
 - FORMACIÓ DE LA NOVA COBERTA CATALANA.
- RESTAURACIÓ I RECUPERACIÓ D'ELEMENTS MALMESOS O DESAPAREGUTS:
- REPOSICIÓ DELS VOLUMS PERDUTS DE LA IMPOSTA DEL CLAUSTRE AMB PEDRA DE MONTJUÏC.
 - RESTITUCIÓ DELS REMATS DELS CONTRAFORTS AMB PEDRA DE MONTJUÏC AIXÍ COM LES GARGOLES I LES CANALS DE DESGUÀS DE COBERTA.
 - RESTITUCIÓ DELS CAPITELLS ESCULTORIS DE LES VOLTES MALMESOS O DESAPAREGUTS.
 - REJUNTAT DELS PARAMENTS EXTERIORS.

SUPERFÍCIES D'INTERVENCIÓ (ZONA DE CIRCULACIÓ SENSE ÚS)

PLANTA BAIXA	550,8 m2
SOSTRE PLANTA BAIXA	550,8 m2
COBERTA CATALANA	567,7 m2
PLANTA PRIMERA	567,7 m2

- COTES DE NIVELL EN METRES
- COTES DIMENSIONALS EN CENTÍMETRES
- LES COTES RELATIVES S'INDIQUEN ±0.00 RESPECTE LA COTA DE REFERÈNCIA (NIVELL DE PAVIMENT ACABAT PLANTA BAIXA)

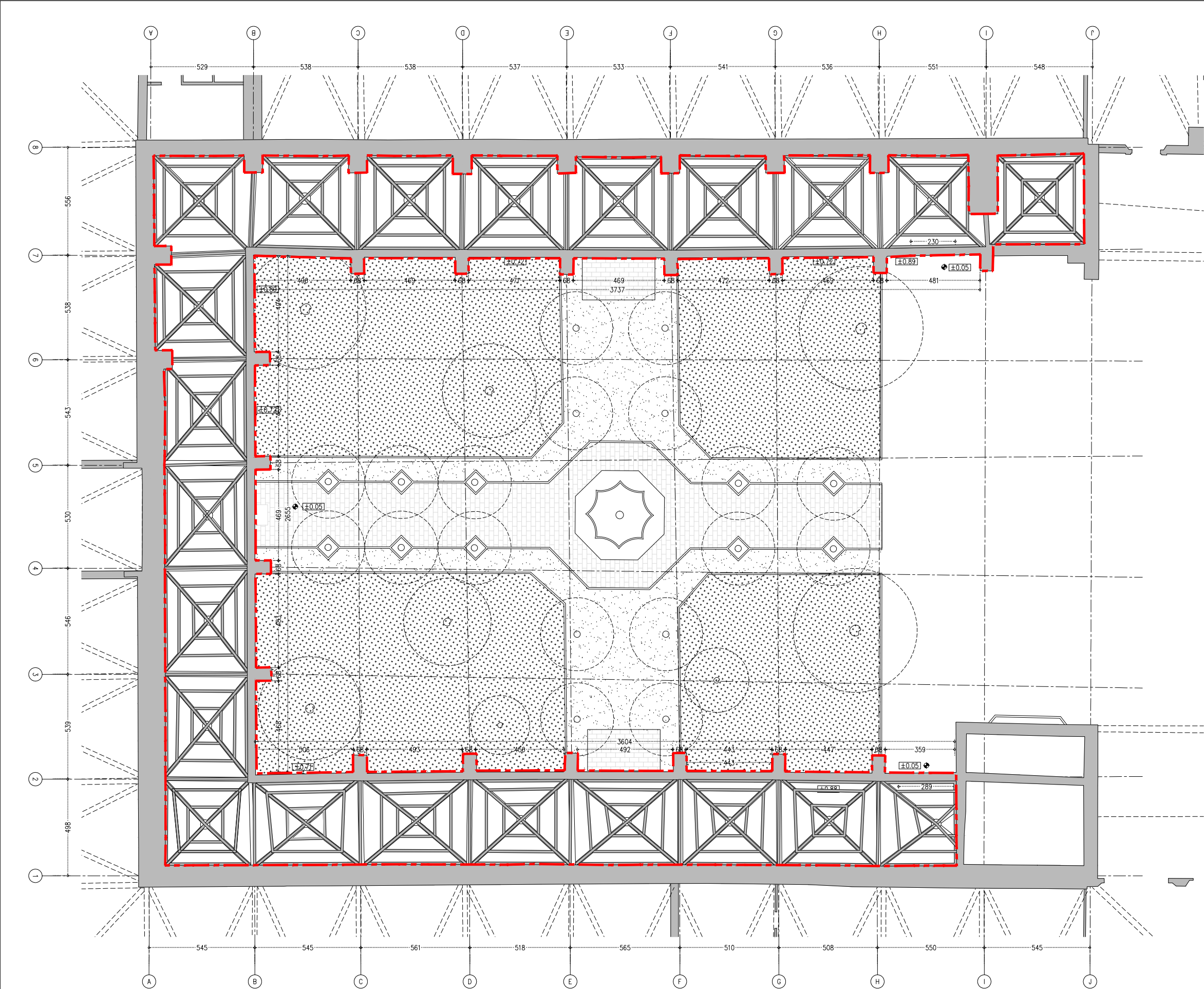

- ACTUACIONS GENERALS:
- EXTRACCIÓ D'ELEMENTS NO ORIGINALS:
- EXTRACCIÓ D'ELEMENTS AFEGITS: RESTES D'OBRA I ELEMENTS AFEGITS A LA MAÇONERIA.
 - RETIRADA INSTAL·LACIONS OBSOLETES TRAÇADES SOBRE PARAMENTS.
- DESMUNTATGES:
- DESMUNTATGE I DE LES ZONES DE MAÇONERIA EN MAL ESTAT, MALMESOS O PERDUTS.
 - DESMUNTATGE DE LA TOTALITAT DE LA COBERTA DEL CLAUSTRE.
 - DESMUNTATGE DELS RECRESQUTS AMB MAÓ NO ORIGINALS DELS CONTRAFORTS.
 - REPICAT DE TOTS ELS ARREBOSSATS DE MORTER DE CALÇ DE LES VOLTES PER A DEIXAR EL MAÓ PLA VIST.
 - REPICAT I/O SANEJAT DE LES JUNTES OBERTES DELS PARAMENTS EN MAL ESTAT, MALMESOS O PERDUTS.
- NETEJA GENERAL:
- NETEJA GENERAL I RESPALLAT DE TOTS ELS PARAMENTS DE PEDRA AMB RAIG D'AIGUA A PRESSIÓ I DETERGENTS QUÍMICS AMB PH NEUTRE I AMONIAC.
 - ELIMINACIÓ DE TOTS ELS ORGANISMES.
 - NETEJA DELS ELEMENTS SINGULARS AMB PROJECCIÓ D'ABRASIU DE POLS DE VIDRE MICRONITZANT O GRANALLA VEGETAL DE GRANULOMETRIA NO SUPERIOR A 0,5 MM.
- ACTUACIONS DE REFORÇ ESTRUCTURAL DE LES VOLTES I NOVA IMPERMEABILITZACIÓ:
- COL·LOCACIÓ DE CONNECTORS DE FIBRA DE CARBONI I REFORÇ DELS NERVIS DE TOTES LES VOLTES.
 - FORMACIÓ DE NOVA CAPA DE COMPRESSIÓ AMB FORMIGÓ DE CALÇ I MALLA DE FIBRA DE CARBONI.
 - NOU SISTEMA D'ENVANETS CONILLERS AMB MAÓ CALAT.
 - FORMACIÓ DE LA NOVA COBERTA CATALANA.
- RESTAURACIÓ I RECUPERACIÓ D'ELEMENTS MALMESOS O DESAPAREGUTS:
- REPOSICIÓ DELS VOLUMS PERDUTS DE LA IMPOSTA DEL CLAUSTRE AMB PEDRA DE MONTJUIÇ.
 - RESTITUCIÓ DELS REMATS DELS CONTRAFORTS AMB PEDRA DE MONTJUIÇ AIXÍ COM LES GARGOLES I LES CANALS DE DESGUÀS DE COBERTA.
 - RESTITUCIÓ DELS CAPITELLS ESCULTORIS DE LES VOLTES MALMESOS O DESAPAREGUTS.
 - REJUNTAT DELS PARAMENTS EXTERIORS.

SUPERFÍCIES D'INTERVENCIÓ (ZONA DE CIRCULACIÓ SENSE ÚS)

PLANTA BAIXA	550,8 m2
SOSTRE PLANTA BAIXA	550,8 m2
COBERTA CATALANA	567,7 m2
PLANTA PRIMERA	567,7 m2

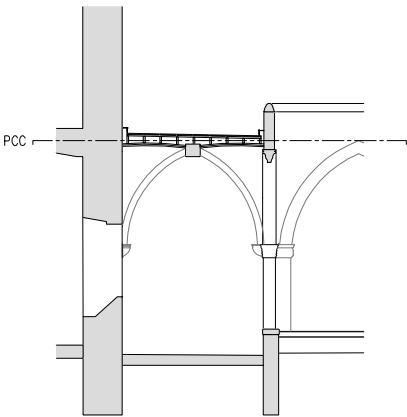

— LIMIT ÀMBIT D'ACTUACIÓ PRESENT PROJECTE

- COTES DE NIVELL EN METRES
- COTES DIMENSIONALS EN CENTÍMETRES
- LES COTES RELATIVES S'INDIQUEN ±0.00 RESPECTE LA COTA DE REFERÈNCIA (NIVELL DE PAVIMENT ACABAT PLANTA BAIXA)

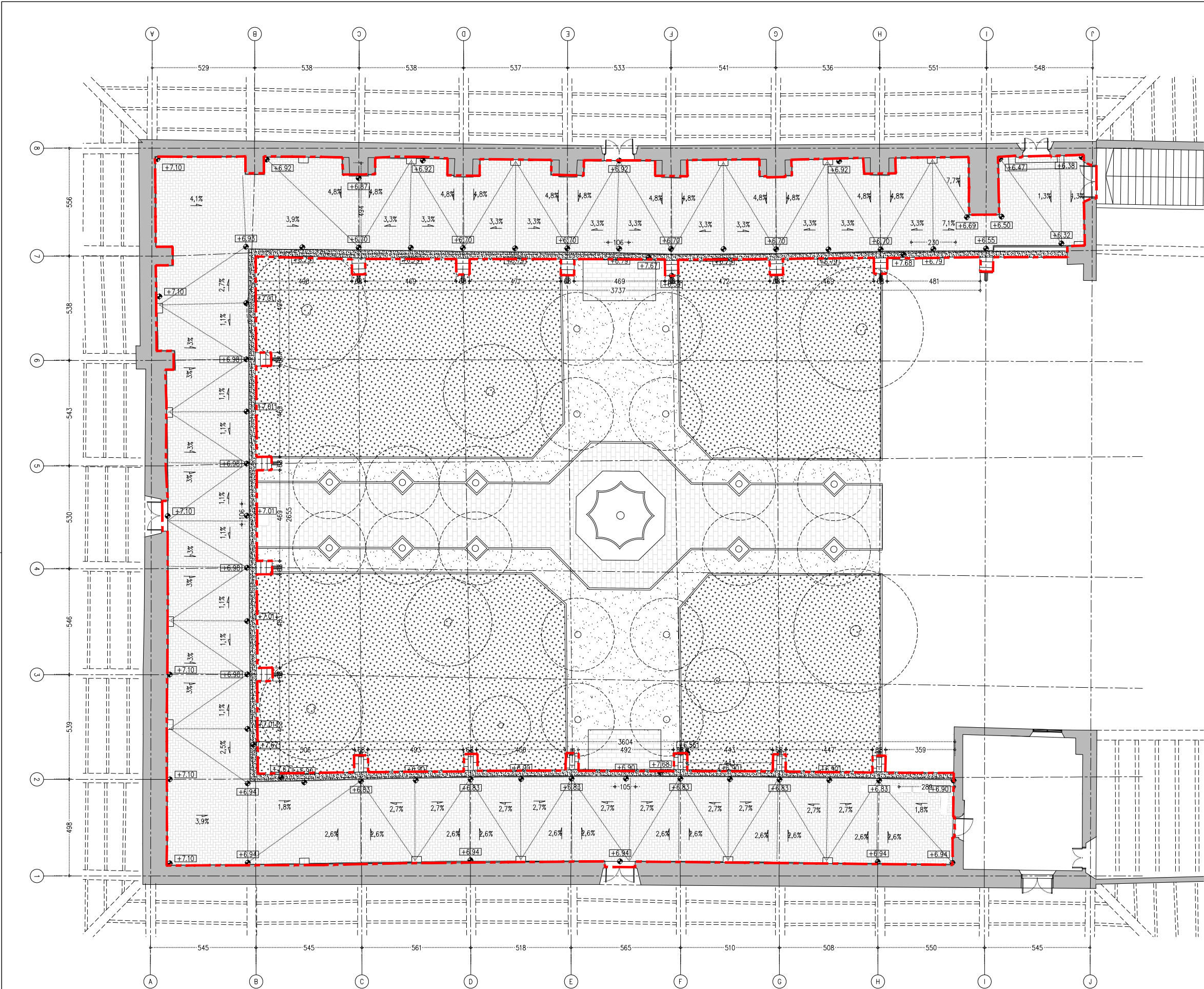

- ACTUACIONS GENERALS:
- EXTRACCIÓ D'ELEMENTS NO ORIGINALS:
- EXTRACCIÓ D'ELEMENTS AFEGITS: RESTES D'OBRA I ELEMENTS AFEGITS A LA MAÇONERIA.
 - RETIRADA INSTAL·LACIONS OBSOLETES TRAÇADES SOBRE PARAMENTS.
- DESMUNTATGES:
- DESMUNTATGE I DE LES ZONES DE MAÇONERIA EN MAL ESTAT, MALMESOS O PERDUTS.
 - DESMUNTATGE DE LA TOTALITAT DE LA COBERTA DEL CLAUSTRE.
 - DESMUNTATGE DELS RECRESQUTS AMB MAÓ NO ORIGINALS DELS CONTRAFORTS.
 - REPICAT DE TOTS ELS ARREBOSSATS DE MORTER DE CALÇ DE LES VOLTES PER A DEIXAR EL MAÓ PLA VIST.
 - REPICAT I/O SANEJAT DE LES JUNTES OBERTES DELS PARAMENTS EN MAL ESTAT, MALMESOS O PERDUTS.
- NETEJA GENERAL:
- NETEJA GENERAL I RESPALLAT DE TOTS ELS PARAMENTS DE PEDRA AMB RAIG D'AIGUA A PRESSIÓ I DETERGENTS QUÍMICS AMB PH NEUTRE I AMONIAC.
 - ELIMINACIÓ DE TOTS ELS ORGANISMES.
 - NETEJA DELS ELEMENTS SINGULARS AMB PROJECCIÓ D'ABRASIU DE POLS DE VIDRE MICRONITZANT O GRANALLA VEGETAL DE GRANULOMETRIA NO SUPERIOR A 0,5 MM.
- ACTUACIONS DE REFORÇ ESTRUCTURAL DE LES VOLTES I NOVA IMPERMEABILITZACIÓ:
- COL·LOCACIÓ DE CONNECTORS DE FIBRA DE CARBONI I REFORÇ DELS NERVIS DE TOTES LES VOLTES.
 - FORMACIÓ DE NOVA CAPA DE COMPRESSIÓ AMB FORMIGÓ DE CALÇ I MALLA DE FIBRA DE CARBONI.
 - NOU SISTEMA D'ENVANETS CONILLERS AMB MAÓ CALAT.
 - FORMACIÓ DE LA NOVA COBERTA CATALANA.
- RESTAURACIÓ I RECUPERACIÓ D'ELEMENTS MALMESOS O DESAPAREGUTS:
- REPOSIICIÓ DELS VOLUMS PERDUTS DE LA IMPOSTA DEL CLAUSTRE AMB PEDRA DE MONTJUIÇ.
 - RESTITUCIÓ DELS REMATS DELS CONTRAFORTS AMB PEDRA DE MONTJUIÇ AIXI COM LES GARGOLES I LES CANALS DE DESGUÀS DE COBERTA.
 - RESTITUCIÓ DELS CAPITELLS ESCULTORIS DE LES VOLTES MALMESOS O DESAPAREGUTS.
 - REJUNTAT DELS PARAMENTS EXTERIORS.

SUPERFÍCIES D'INTERVENCIÓ (ZONA DE CIRCULACIÓ SENSE ÚS)

PLANTA BAIXA	550,8 m2
SOSTRE PLANTA BAIXA	550,8 m2
COBERTA CATALANA	567,7 m2
PLANTA PRIMERA	567,7 m2

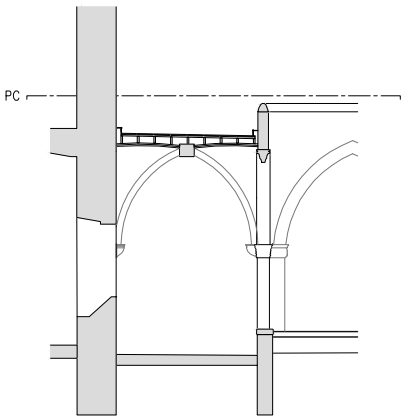

— LIMIT ÀMBIT D'ACTUACIÓ PRESENT PROJECTE

- COTES DE NIVELL EN METRES
- COTES DIMENSIONALS EN CENTÍMETRES
- LES COTES RELATIVES S'INDIQUEN ±0.00 RESPECTE LA COTA DE REFERÈNCIA (NIVELL DE PAVIMENT ACABAT PLANTA BAIXA)



ACTUACIONES GENERALES:

EXTRACCIÓ D'ELEMENTS NO ORIGINALS:

- EXTRACCIÓ D'ELEMENTS AFEGITS: RESTES D'OBRA I ELEMENTS AFEGITS A LA MAÇONERIA.
- RETIRADA INSTAL·LACIONS OBSOLETES TRAÇADES SOBRE PARAMENTS.

DESMUNTATGES:

- DESMUNTATGE I DE LES ZONES DE MAÇONERIA EN MAL ESTAT, MALMESOS O PERDUTES.
- DESMUNTATGE DE LA TOTALITAT DE LA COBERTA DEL CLAUSTR.
- DESMUNTATGE DELS REGRESSATS AMB MAÓ NO ORIGINALS DELS CONTRAFORTS.
- REPICAT DE TOTS ELS ARREBROSSATS DE MORTER DE CALÇ DE LES VOLTES PER A DEIXAR EL MAÓ PLA VIST.
- REPICAT I/O SANEJAT DE LES JUNTES OBERTES DELS PARAMENTS EN MAL ESTAT, MALMESOS O PERDUTES.

NETEJA GENERAL:

- NETEJA GENERAL I RESPALLAT DE TOTS ELS PARAMENTS DE PEDRA AMB RAIG D'AIGUA A PRESSIÓ I DETERGENTS QUÍMICS AMB PH NEUTRE I AMONIAC.
- ELIMINACIÓ DE TOTS ELS ORGANISMES.
- NETEJA DELS ELEMENTS SINGULARS AMB PROJECCIÓ D'ABRASIU DE POLS DE VIDRE MICRONITZANT O GRANALLA VEGETAL DE GRANULOMETRIA NO SUPERIOR A 0,5 MM.

ACTUACIONS DE REFORC ESTRUCTURAL DE LES VOLTES I NOVA IMPERMEABILITZACIÓ:

- COL·LOCACIÓ DE CONNECTORS DE FIBRA DE CARBONI I REFORÇ DELS NERVIS DE TOTES LES VOLTES.
- FORMACIÓ DE NOVA CAPA DE COMPRESSIÓ AMB FORMIGÓ DE CALÇ I MALLA DE FIBRA DE CARBONI.
- NOU SISTEMA D'ENVANETS CONILLERS AMB MAÓ CALAT.
- FORMACIÓ DE LA NOVA COBERTA CATALANA.

RESTAURACIÓ I RECUPERACIÓ D'ELEMENTS MALMESOS O DESAPAREGUTS:

- REPOSICIÓ DELS VOLUMS PERDUTS DE LA IMPOSTA DEL CLAUSTRÉ AMB PEDRA DE MONTJÚIC.
- RESTITUCIÓ DELS REMATS DELS CONTRAFORTS AMB PEDRA DE MONTJÚIC AIXÍ COM LES GARGOLES I LES CANALS DE DESGUAS DE COBERTA.
- RESTITUCIÓ DELS CAPITELLS ESCULTORIS DE LES VOLTES MALMESOS O DESAPAREGUTS.
- REJUNTAT DELS PARAMENTS EXTERIORS.

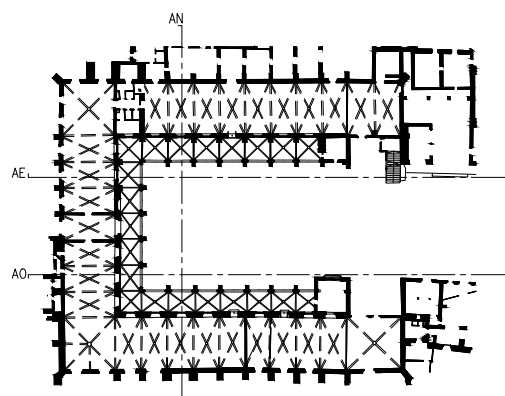

— LÍMIT ÀMBIT D'ACTUACIÓ PRESENT PROJECTE

- COTES DE NIVELL EN METRES
- COTES DIMENSIONALS EN CENTÍMETRES
- LES COTES RELATIVES S'INDIQUEN ± 0.00 RESPECTE LA COTA DE REFERÈNCIA (NIVELL DE PAVIMENT ACABAT PLANTA BAIXA)



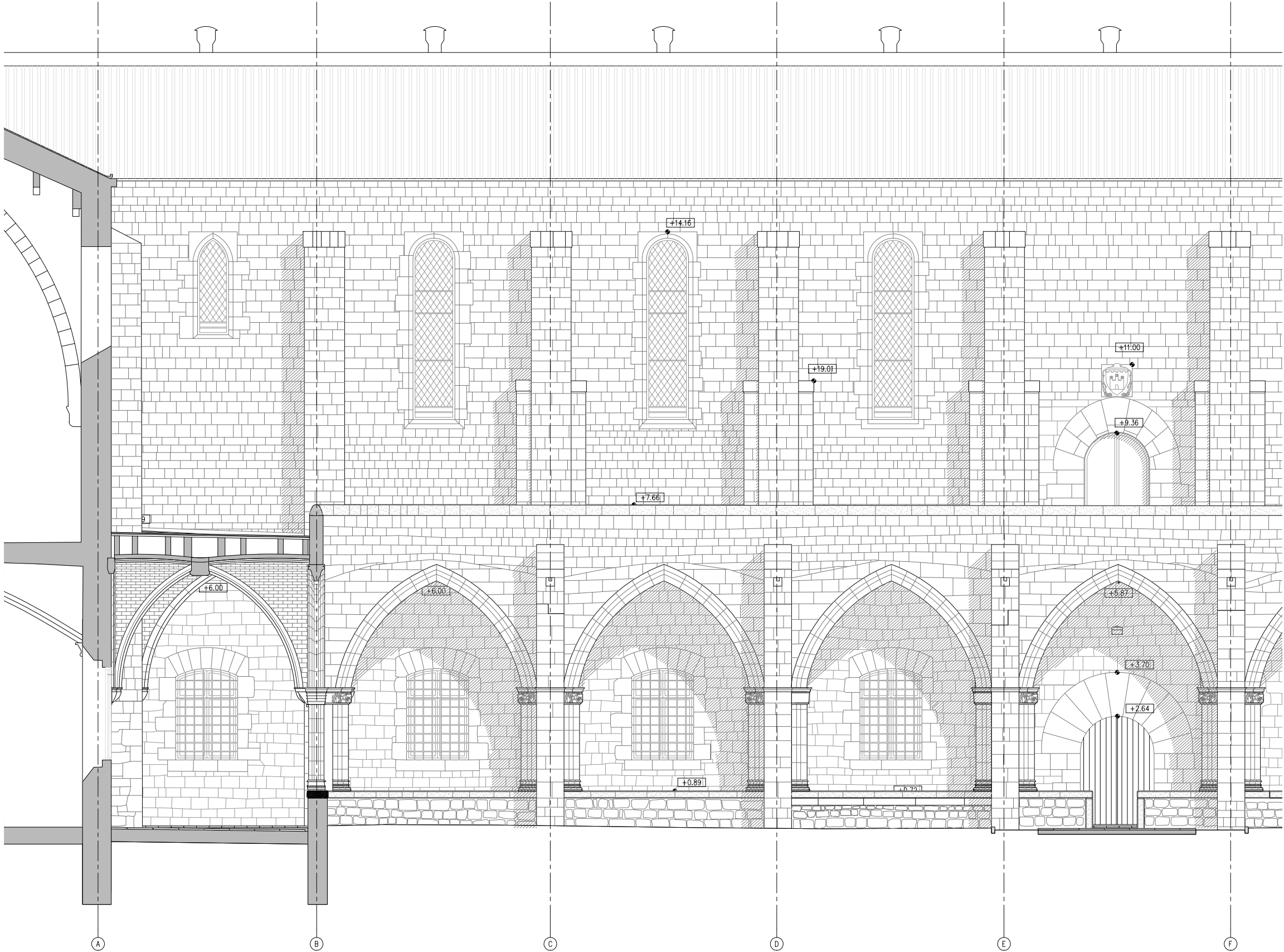

A.E - DETALL ALÇAT EST

ACTUACIONS GENERALS:

- EXTRACCIÓ D'ELEMENTS NO ORIGINALS:
- EXTRACCIÓ D'ELEMENTS AFEGITS: RESTES D'OBRA I ELEMENTS AFEGITS A LA MAÇONERIA.
 - RETIRADA INSTAL·LACIONS OBSOLETES TRAÇADES SOBRE PARAMENTS.
- DESMUNTATGES:
- DESMUNTATGE I DE LES ZONES DE MAÇONERIA EN MAL ESTAT, MALMESOS O PERDUDES.
 - DESMUNTATGE DE LA TOTALITAT DE LA COBERTA DEL CLAUSTRE.
 - DESMUNTATGE DELS RECRESQUTS AMB MAÓ NO ORIGINALS DELS CONTRAFORTS.
 - REPICAT DE TOTS ELS ARREBOSSATS DE MORTER DE CALÇ DE LES VOLTES PER A DEIXAR EL MAÓ PLA VIST.
 - REPICAT I/O SANEJAT DE LES JUNTES OBERTES DELS PARAMENTS EN MAL ESTAT, MALMESOS O PERDUDES.
- NETEJA GENERAL:
- NETEJA GENERAL I RESPALLAT DE TOTS ELS PARAMENTS DE PEDRA AMB RAIG D'AIGUA A PRESSIÓ I DETERGENTS QUÍMICS AMB PH NEUTRE I AMONIAC.
 - ELIMINACIÓ DE TOTS ELS ORGANISMES.
 - NETEJA DELS ELEMENTS SINGULARS AMB PROJECCIÓ D'ABRASIU DE POLS DE VIDRE MICRONITZANT O GRANALLA VEGETAL DE GRANULOMETRIA NO SUPERIOR A 0,5 MM.
- ACTUACIONS DE REFORÇ ESTRUCTURAL DE LES VOLTES I NOVA IMPERMEABILITZACIÓ:
- COL·LOCACIÓ DE CONNECTORS DE FIBRA DE CARBONI I REFORÇ DELS NERVIS DE TOTES LES VOLTES.
 - FORMACIÓ DE NOVA CAPA DE COMPRESIÓ AMB FORMIGÓ DE CALÇ I MALLA DE FIBRA DE CARBONI.
 - NOU SISTEMA D'ENVANETS CONILLERS AMB MAÓ CALAT.
 - FORMACIÓ DE LA NOVA COBERTA CATALANA.
- RESTAURACIÓ I RECUPERACIÓ D'ELEMENTS MALMESOS O DESAPAREGUTS:
- REPOSICIÓ DELS VOLUMS PERDUTS DE LA IMPOSTA DEL CLAUSTRE AMB PEDRA DE MONTJUIÇ.
 - RESTITUCIÓ DELS REMATS DELS CONTRAFORTS AMB PEDRA DE MONTJUIÇ AIXÍ COM LES GARGOLES I LES CANALS DE DESGUÀS DE COBERTA.
 - RESTITUCIÓ DELS CAPITELLS ESCULTORIS DE LES VOLTES MALMESOS O DESAPAREGUTS.
 - REJUNTAT DELS PARAMENTS EXTERIORS.

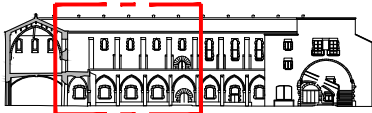

ALÇAT EST

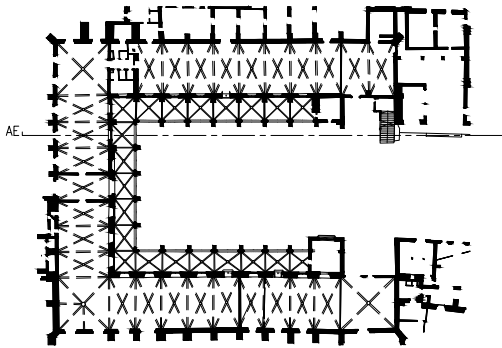

— LIMIT ÀMBIT D'ACTUACIÓ PRESENT PROJECTE

- COTES DE NIVELL EN METRES
- COTES DIMENSIONALS EN CENTÍMETRES
- LES COTES RELATIVES S'INDIQUEN ±0.00 RESPECTE LA COTA DE REFERÈNCIA (NIVELL DE PAVIMENT ACABAT PLANTA BAIXA)



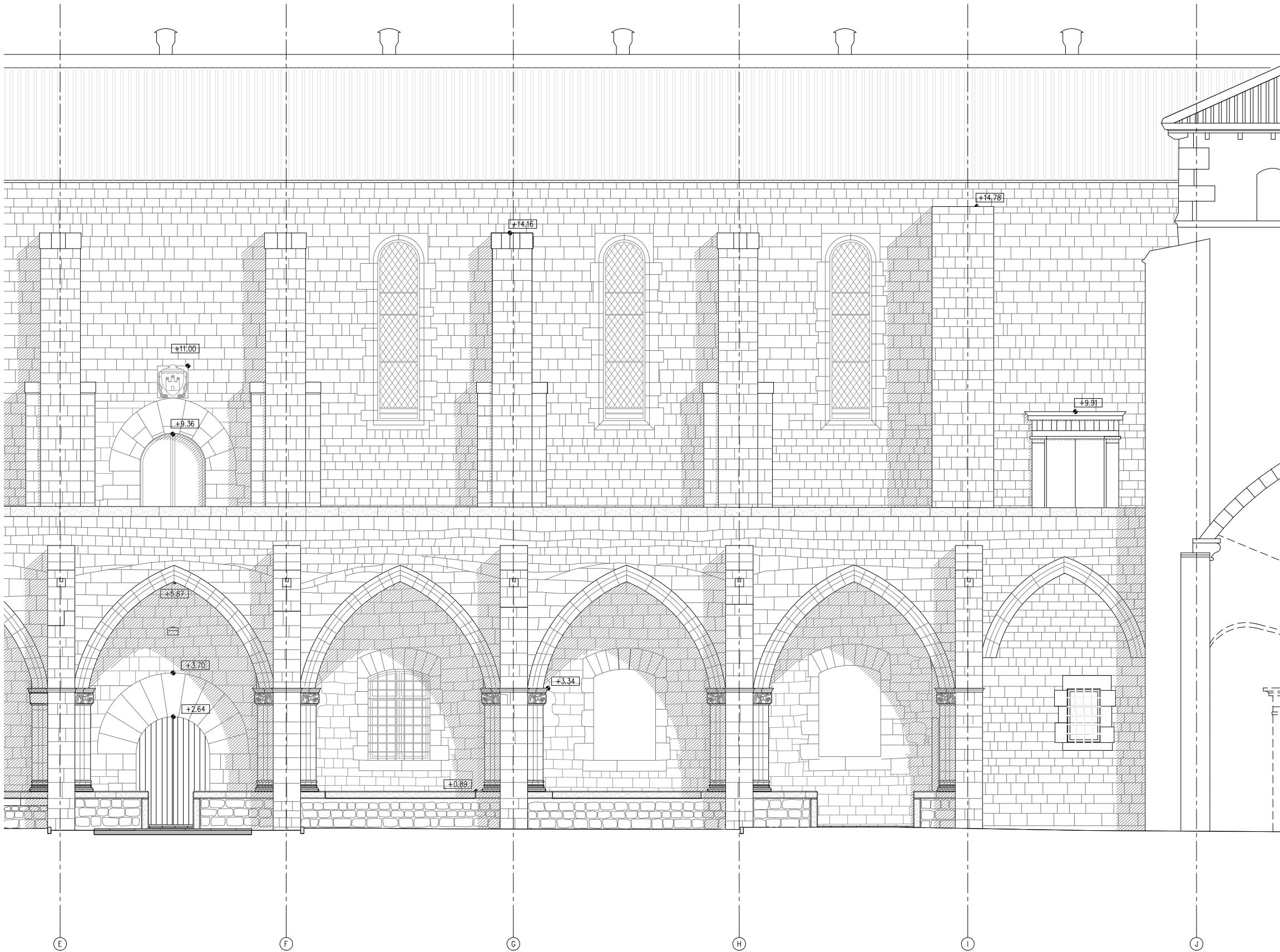

A.E - DETALL ALÇAT EST

ACTUACIONS GENERALS:

- EXTRACCIÓ D'ELEMENTS NO ORIGINALS:
- EXTRACCIÓ D'ELEMENTS AFEGITS: RESTES D'OBRA I ELEMENTS AFEGITS A LA MAÇONERIA.
 - RETIRADA INSTAL·LACIONS OBSOLETES TRAÇADES SOBRE PARAMENTS.

- DESMUNTATGES:
- DESMUNTATGE I DE LES ZONES DE MAÇONERIA EN MAL ESTAT, MALMESES O PERDUDES.
 - DESMUNTATGE DE LA TOTALITAT DE LA COBERTA DEL CLAUSTRE.
 - DESMUNTATGE DELS RECRESQUTS AMB MAÓ NO ORIGINALS DELS CONTRAFORTS.
 - REPICAT DE TOTS ELS ARREBOSSATS DE MORTER DE CALÇ DE LES VOLTES PER A DEIXAR EL MAÓ PLA VIST.
 - REPICAT I/O SANEJAT DE LES JUNTES OBERTES DELS PARAMENTS EN MAL ESTAT, MALMESES O PERDUDES.

- NETEJA GENERAL:
- NETEJA GENERAL I RESPALLAT DE TOTS ELS PARAMENTS DE PEDRA AMB RAIG D'AIGUA A PRESSIÓ I DETERGENTS QUÍMICS AMB PH NEUTRE I AMONIAC.
 - ELIMINACIÓ DE TOTS ELS ORGANISMES.
 - NETEJA DELS ELEMENTS SINGULARS AMB PROJECCIÓ D'ABRASIU DE POLS DE VIDRE MICRONITZANT O GRANALLA VEGETAL DE GRANULOMETRIA NO SUPERIOR A 0,5 MM.

- ACTUACIONS DE REFORÇ ESTRUCTURAL DE LES VOLTES I NOVA IMPERMEABILITZACIÓ:
- COL·LOCACIÓ DE CONNECTORS DE FIBRA DE CARBONI I REFORÇ DELS NERVIS DE TOTES LES VOLTES.
 - FORMACIÓ DE NOVA CAPA DE COMPRESIÓ AMB FORMIGÓ DE CALÇ I MALLA DE FIBRA DE CARBONI.
 - NOU SISTEMA D'ENVANETS CONILLERS AMB MAÓ CALAT.
 - FORMACIÓ DE LA NOVA COBERTA CATALANA.

- RESTAURACIÓ I RECUPERACIÓ D'ELEMENTS MALMESOS O DESAPAREGUTS:
- REPOSICIÓ DELS VOLUMS PERDUTS DE LA IMPOSTA DEL CLAUSTRE AMB PEDRA DE MONTJUÏC.
 - RESTITUCIÓ DELS REMATS DELS CONTRAFORTS AMB PEDRA DE MONTJUÏC AIXÍ COM LES GARGOLES I LES CANALS DE DESGUÀS DE COBERTA.
 - RESTITUCIÓ DELS CAPITELLS ESCULTORIS DE LES VOLTES MALMESOS O DESAPAREGUTS.
 - REJUNTAT DELS PARAMENTS EXTERIORS.

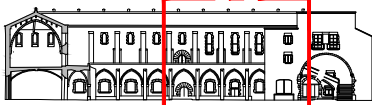

ALÇAT EST

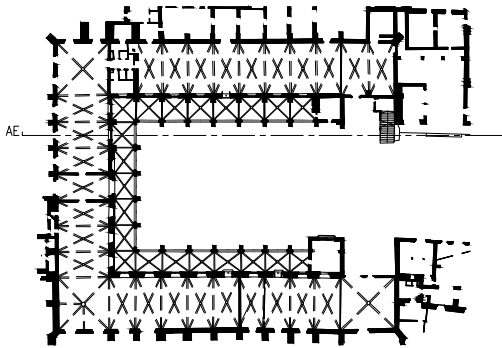

— LIMIT ÀMBIT D'ACTUACIÓ PRESENT PROJECTE

- COTES DE NIVELL EN METRES
- COTES DIMENSIONALS EN CENTÍMETRES
- LES COTES RELATIVES S'INDIQUEN ±0.00 RESPECTE LA COTA DE REFERÈNCIA (NIVELL DE PAVIMENT ACABAT PLANTA BAIXA)



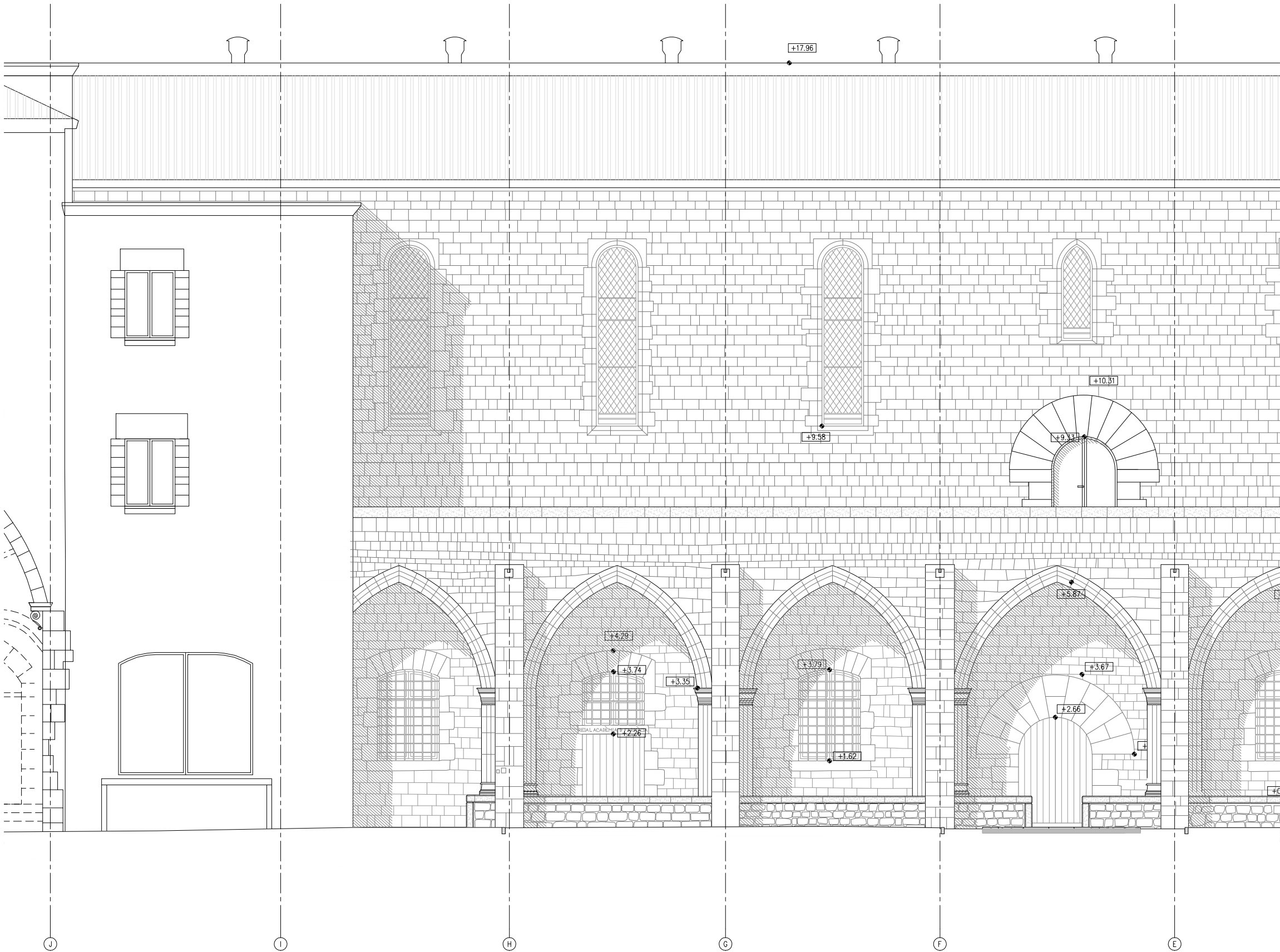

A.E - DETALL ALÇAT OEST

ACTUACIONS GENERALS:

- EXTRACCIÓ D'ELEMENTS NO ORIGINALS:
- EXTRACCIÓ D'ELEMENTS AFEGITS: RESTES D'OBRA I ELEMENTS AFEGITS A LA MAÇONERIA.
 - RETIRADA INSTAL·LACIONS OBSOLETES TRAÇADES SOBRE PARAMENTS.

- DESMUNTATGES:
- DESMUNTATGE I DE LES ZONES DE MAÇONERIA EN MAL ESTAT, MALMESOS O PERDUDES.
 - DESMUNTATGE DE LA TOTALITAT DE LA COBERTA DEL CLAUSTRE.
 - DESMUNTATGE DELS RECRESQUTS AMB MAÓ NO ORIGINALS DELS CONTRAFORTS.
 - REPICAT DE TOTS ELS ARREBOSSATS DE MORTER DE CALÇ DE LES VOLTES PER A DEIXAR EL MAÓ PLA VIST.
 - REPICAT I/O SANEJAT DE LES JUNTES OBERTES DELS PARAMENTS EN MAL ESTAT, MALMESOS O PERDUDES.

- NETEJA GENERAL:
- NETEJA GENERAL I RESPALLAT DE TOTS ELS PARAMENTS DE PEDRA AMB RAIG D'AIGUA A PRESSIÓ I DETERGENTS QUÍMICS AMB PH NEUTRE I AMONIAC.
 - ELIMINACIÓ DE TOTS ELS ORGANISMES.
 - NETEJA DELS ELEMENTS SINGULARS AMB PROJECCIÓ D'ABRASIU DE POLS DE VIDRE MICRONITZANT O GRANALLA VEGETAL DE GRANULOMETRIA NO SUPERIOR A 0,5 MM.

- ACTUACIONS DE REFORÇ ESTRUCTURAL DE LES VOLTES I NOVA IMPERMEABILITZACIÓ:
- COL·LOCACIÓ DE CONNECTORS DE FIBRA DE CARBONI I REFORÇ DELS NERVIS DE TOTES LES VOLTES.
 - FORMACIÓ DE NOVA CAPA DE COMPRESIÓ AMB FORMIGÓ DE CALÇ I MALLA DE FIBRA DE CARBONI.
 - NOU SISTEMA D'ENVANETS CONILLERS AMB MAÓ CALAT.
 - FORMACIÓ DE LA NOVA COBERTA CATALANA.

- RESTAURACIÓ I RECUPERACIÓ D'ELEMENTS MALMESOS O DESAPAREGUTS:
- REPOSICIÓ DELS VOLUMS PERDUTS DE LA IMPOSTA DEL CLAUSTRE AMB PEDRA DE MONTJUÏC.
 - RESTITUCIÓ DELS REMATS DELS CONTRAFORTS AMB PEDRA DE MONTJUÏC AIXÍ COM LES GARGOLES I LES CANALS DE DESGUÀS DE COBERTA.
 - RESTITUCIÓ DELS CAPITELLS ESCULTORIS DE LES VOLTES MALMESOS O DESAPAREGUTS.
 - REJUNTAT DELS PARAMENTS EXTERIORS.

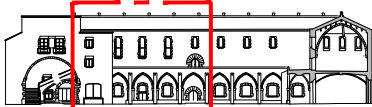

ALÇAT OEST

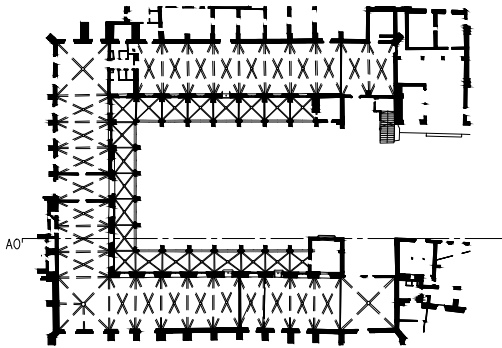

— LIMIT ÀMBIT D'ACTUACIÓ PRESENT PROJECTE

- COTES DE NIVELL EN METRES
- COTES DIMENSIONALS EN CENTÍMETRES
- LES COTES RELATIVES S'INDIQUEN ±0.00 RESPECTE LA COTA DE REFERÈNCIA (NIVELL DE PAVIMENT ACABAT PLANTA BAIXA)



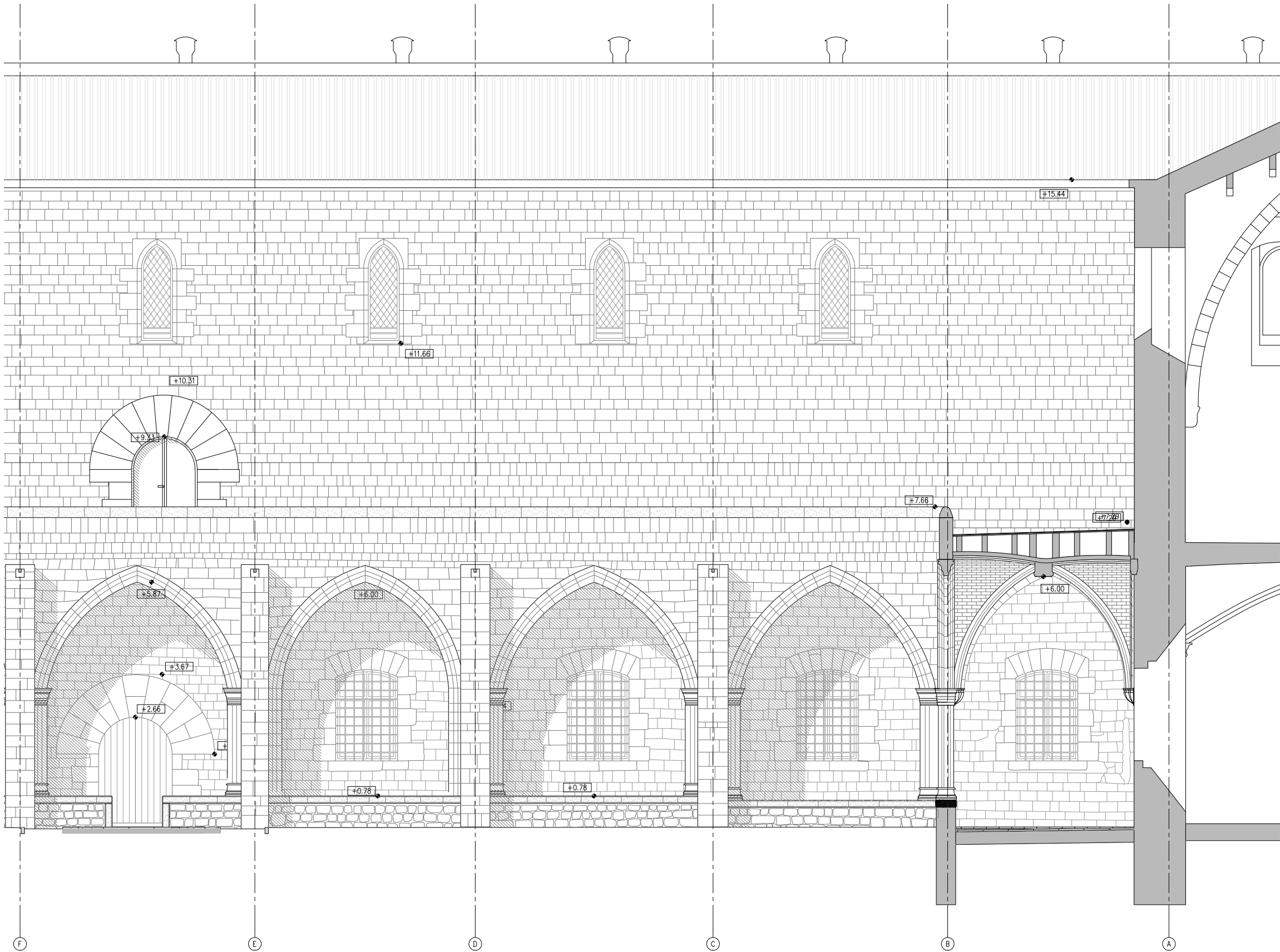

A.E - DETALL ALÇAT OEST

ACTUACIONS GENERALS:

- EXTRACCIÓ D'ELEMENTS NO ORIGINALS:
- EXTRACCIÓ D'ELEMENTS AFEGITS: RESTES D'OBRA I ELEMENTS AFEGITS A LA MAÇONERIA.
 - RETIRADA INSTAL·LACIONS OBSOLETES TRAÇADES SOBRE PARAMENTS.

- DESMUNTATGES:
- DESMUNTATGE I DE LES ZONES DE MAÇONERIA EN MAL ESTAT, MALMESES O PERDUDES.
 - DESMUNTATGE DE LA TOTALITAT DE LA COBERTA DEL CLAUSTRE.
 - DESMUNTATGE DELS RECRESQUTS AMB MAÓ NO ORIGINALS DELS CONTRAFORTS.
 - REPICAT DE TOTS ELS ARREBOSSATS DE MORTER DE CALÇ DE LES VOLTES PER A DEIXAR EL MAÓ PLA VIST.
 - REPICAT I/O SANEJAT DE LES JUNTES OBERTES DELS PARAMENTS EN MAL ESTAT, MALMESES O PERDUDES.

- NETEJA GENERAL:
- NETEJA GENERAL I RESPALLAT DE TOTS ELS PARAMENTS DE PEDRA AMB RAIG D'AIGUA A PRESSIÓ I DETERGENTS QUÍMICS AMB PH NEUTRE I AMONIAC.
 - ELIMINACIÓ DE TOTS ELS ORGANISMES.
 - NETEJA DELS ELEMENTS SINGULARS AMB PROJECCIÓ D'ABRASIU DE POLS DE VIDRE MICRONITZANT O GRANALLA VEGETAL DE GRANULOMETRIA NO SUPERIOR A 0,5 MM.

- ACTUACIONS DE REFORÇ ESTRUCTURAL DE LES VOLTES I NOVA IMPERMEABILITZACIÓ:
- COL·LOCACIÓ DE CONNECTORS DE FIBRA DE CARBONI I REFORÇ DELS NERVIS DE TOTES LES VOLTES.
 - FORMACIÓ DE NOVA CAPA DE COMPRESIÓ AMB FORMIGÓ DE CALÇ I MALLA DE FIBRA DE CARBONI.
 - NOU SISTEMA D'ENVANETS CONILLERS AMB MAÓ CALAT.
 - FORMACIÓ DE LA NOVA COBERTA CATALANA.

- RESTAURACIÓ I RECUPERACIÓ D'ELEMENTS MALMESOS O DESAPAREGUTS:
- REPOSICIÓ DELS VOLUMS PERDUTS DE LA IMPOSTA DEL CLAUSTRE AMB PEDRA DE MONTJUIÇ.
 - RESTITUCIÓ DELS REMATS DELS CONTRAFORTS AMB PEDRA DE MONTJUIÇ AIXÍ COM LES GARGOLES I LES CANALS DE DESGUÀS DE COBERTA.
 - RESTITUCIÓ DELS CAPITELLS ESCULTORIS DE LES VOLTES MALMESOS O DESAPAREGUTS.
 - REJUNTAT DELS PARAMENTS EXTERIORS.

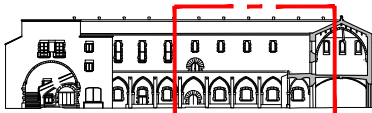

ALÇAT OEST

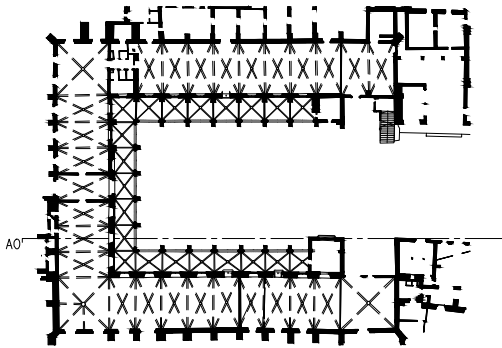

— LIMIT ÀMBIT D'ACTUACIÓ PRESENT PROJECTE

- COTES DE NIVELL EN METRES
- COTES DIMENSIONALS EN CENTÍMETRES
- LES COTES RELATIVES S'INDIQUEN ±0.00 RESPECTE LA COTA DE REFERÈNCIA (NIVELL DE PAVIMENT ACABAT PLANTA BAIXA)



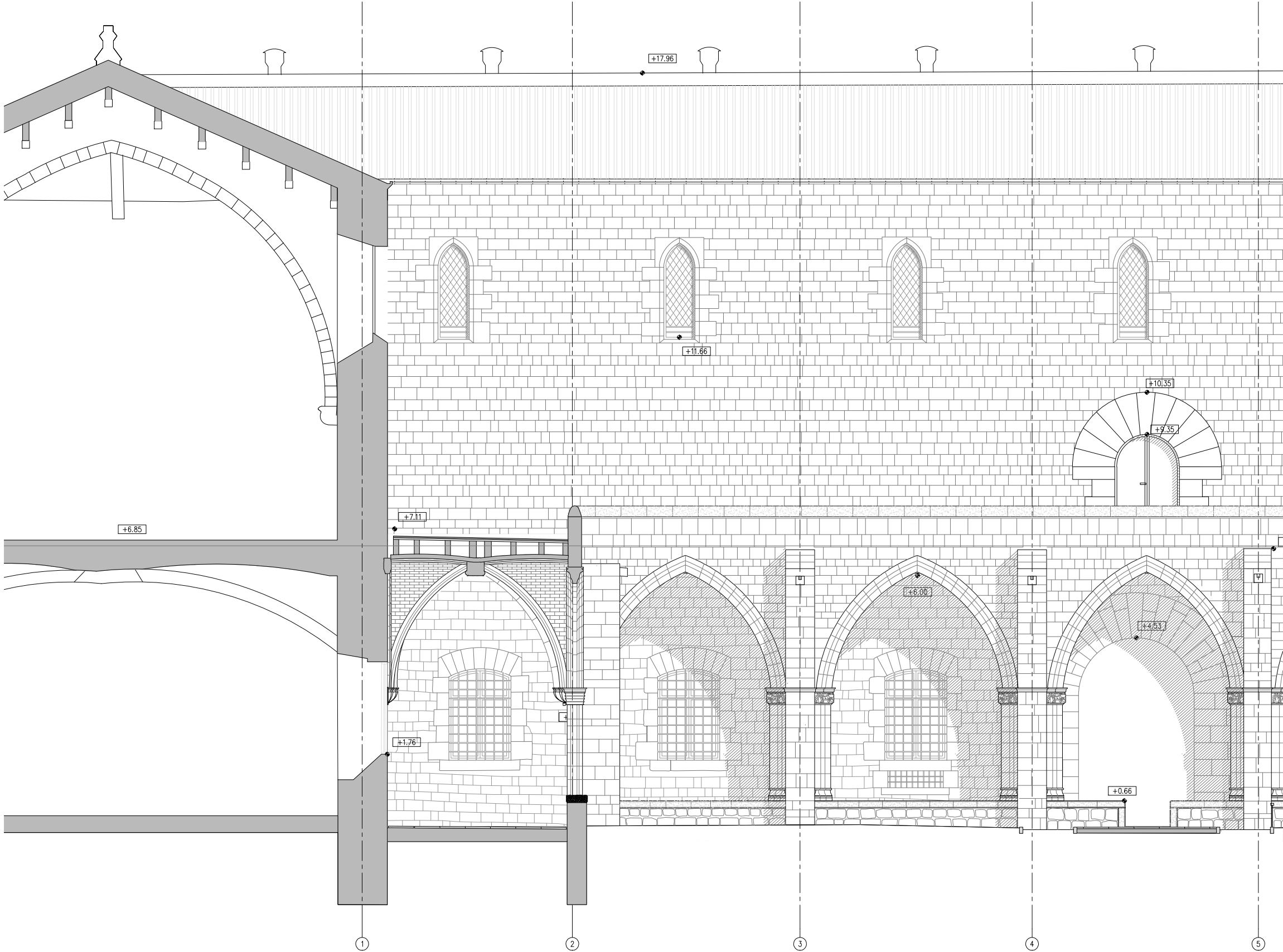

A.E - DETALL ALÇAT NORD

ACTUACIONS GENERALS:

- EXTRACCIÓ D'ELEMENTS NO ORIGINALS:
- EXTRACCIÓ D'ELEMENTS AFEGITS: RESTES D'OBRA I ELEMENTS AFEGITS A LA MAÇONERIA.
 - RETIRADA INSTAL·LACIONS OBSOLETES TRAÇADES SOBRE PARAMENTS.
- DESMUNTATGES:
- DESMUNTATGE I DE LES ZONES DE MAÇONERIA EN MAL ESTAT, MALMESOS O PERDUDES.
 - DESMUNTATGE DE LA TOTALITAT DE LA COBERTA DEL CLAUSTRE.
 - DESMUNTATGE DELS RECRESQUTS AMB MAÓ NO ORIGINALS DELS CONTRAFORTS.
 - REPICAT DE TOTS ELS ARREBOSSATS DE MORTER DE CALÇ DE LES VOLTES PER A DEIXAR EL MAÓ PLA VIST.
 - REPICAT I/O SANEJAT DE LES JUNTES OBERTES DELS PARAMENTS EN MAL ESTAT, MALMESOS O PERDUDES.

- NETEJA GENERAL:
- NETEJA GENERAL I RESPALLAT DE TOTS ELS PARAMENTS DE PEDRA AMB RAIG D'AIGUA A PRESSIÓ I DETERGENTS QUÍMICS AMB PH NEUTRE I AMONIAC.
 - ELIMINACIÓ DE TOTS ELS ORGANISMES.
 - NETEJA DELS ELEMENTS SINGULARS AMB PROJECCIÓ D'ABRASIU DE POLS DE VIDRE MICRONITZANT O GRANALLA VEGETAL DE GRANULOMETRIA NO SUPERIOR A 0,5 MM.

- ACTUACIONS DE REFORÇ ESTRUCTURAL DE LES VOLTES I NOVA IMPERMEABILITZACIÓ:
- COL·LOCACIÓ DE CONNECTORS DE FIBRA DE CARBONI I REFORÇ DELS NERVIS DE TOTES LES VOLTES.
 - FORMACIÓ DE NOVA CAPA DE COMPRESIÓ AMB FORMIGÓ DE CALÇ I MALLA DE FIBRA DE CARBONI.
 - NOU SISTEMA D'ENVANETS CONILLERS AMB MAÓ CALAT.
 - FORMACIÓ DE LA NOVA COBERTA CATALANA.

- RESTAURACIÓ I RECUPERACIÓ D'ELEMENTS MALMESOS O DESAPAREGUTS:
- REPOSICIÓ DELS VOLUMS PERDUTS DE LA IMPOSTA DEL CLAUSTRE AMB PEDRA DE MONTJUIC.
 - RESTITUCIÓ DELS REMATS DELS CONTRAFORTS AMB PEDRA DE MONTJUIC AIXI COM LES GARGOLES I LES CANALS DE DESGUÀS DE COBERTA.
 - RESTITUCIÓ DELS CAPITELLS ESCULTORIS DE LES VOLTES MALMESOS O DESAPAREGUTS.
 - REJUNTAT DELS PARAMENTS EXTERIORS.

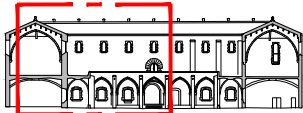

ALÇAT NORD

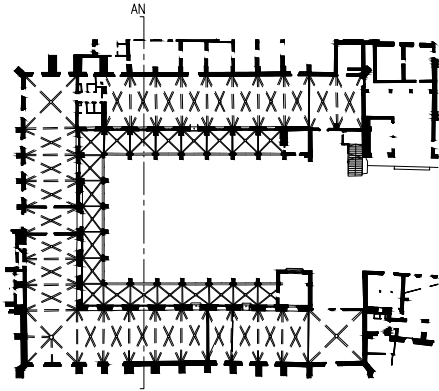

— LIMIT ÀMBIT D'ACTUACIÓ PRESENT PROJECTE

- COTES DE NIVELL EN METRES
- COTES DIMENSIONALS EN CENTÍMETRES
- LES COTES RELATIVES S'INDIQUEN ±0.00 RESPECTE LA COTA DE REFERÈNCIA (NIVELL DE PAVIMENT ACABAT PLANTA BAIXA)



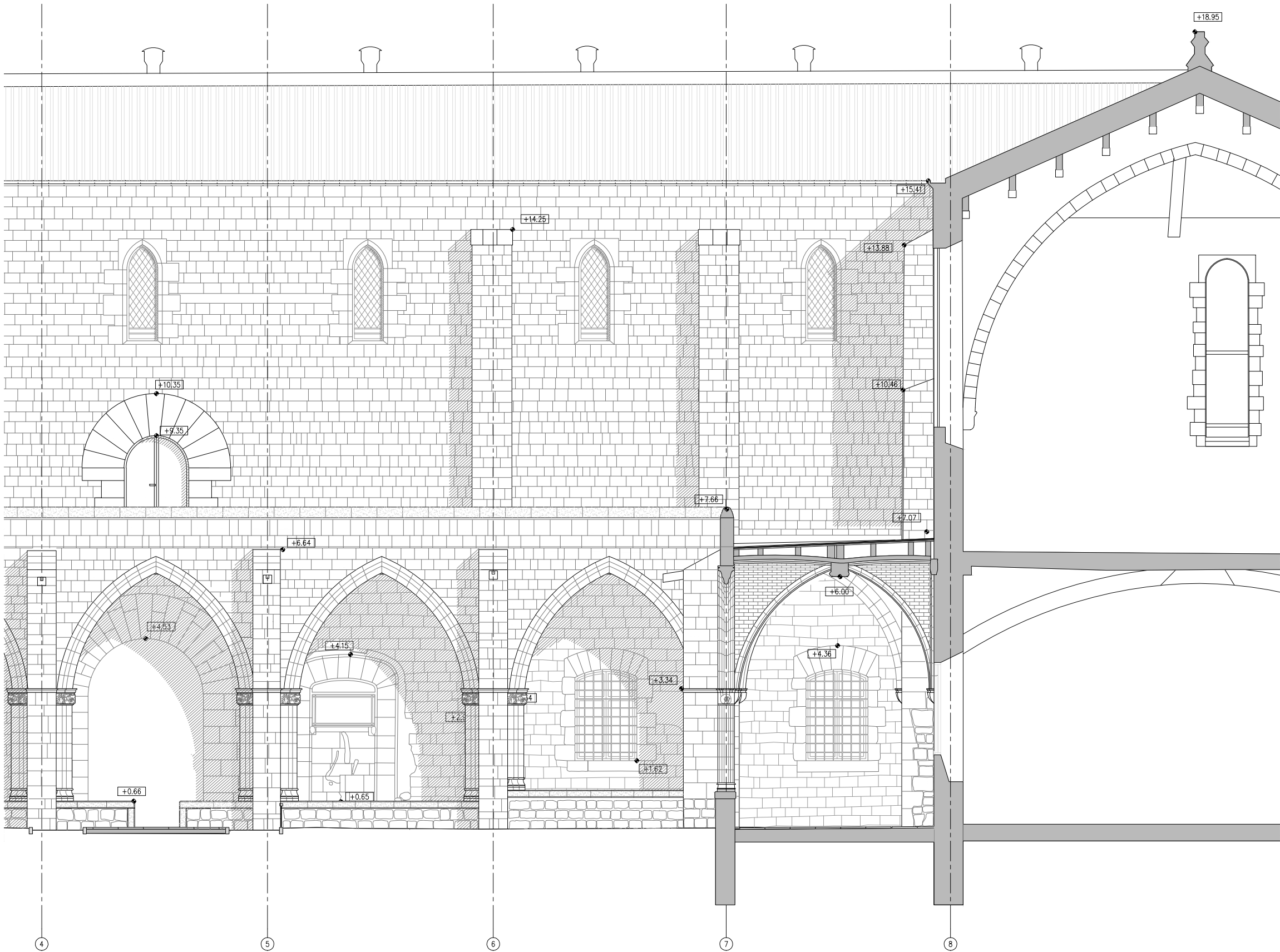

A.E - DETALL ALÇAT NORD

- ACTUACIONS GENERALS:
- EXTRACCIÓ D'ELEMENTS NO ORIGINALS:
- EXTRACCIÓ D'ELEMENTS AFEGITS: RESTES D'OBRA I ELEMENTS AFEGITS A LA MAÇONERIA.
 - RETIRADA INSTAL·LACIONS OBSOLETES TRAÇADES SOBRE PARAMENTS.
- DESMUNTATGES:
- DESMUNTATGE I DE LES ZONES DE MAÇONERIA EN MAL ESTAT, MALMESOS O PERDUES.
 - DESMUNTATGE DE LA TOTALITAT DE LA COBERTA DEL CLAUSTRE.
 - DESMUNTATGE DELS RECRESQUTS AMB MAÓ NO ORIGINALS DELS CONTRAFORTS.
 - REPICAT DE TOTS ELS ARREBOSSATS DE MORTER DE CALÇ DE LES VOLTES PER A DEIXAR EL MAÓ PLA VIST.
 - REPICAT I/O SANEJAT DE LES JUNTES OBERTES DELS PARAMENTS EN MAL ESTAT, MALMESOS O PERDUES.
- NETEJA GENERAL:
- NETEJA GENERAL I RESPALLAT DE TOTS ELS PARAMENTS DE PEDRA AMB RAIG D'AIGUA A PRESSIÓ I DETERGENTS QUÍMICS AMB PH NEUTRE I AMONIAC.
 - ELIMINACIÓ DE TOTS ELS ORGANISMES.
 - NETEJA DELS ELEMENTS SINGULARS AMB PROJECCIÓ D'ABRASIU DE POLS DE VIDRE MICRONITZANT O GRANALLA VEGETAL DE GRANULOMETRIA NO SUPERIOR A 0,5 MM.
- ACTUACIONS DE REFORÇ ESTRUCTURAL DE LES VOLTES I NOVA IMPERMEABILITZACIÓ:
- COL·LOCACIÓ DE CONNECTORS DE FIBRA DE CARBONI I REFORÇ DELS NERVIS DE TOTES LES VOLTES.
 - FORMACIÓ DE NOVA CAPA DE COMPRESIÓ AMB FORMIGÓ DE CALÇ I MALLA DE FIBRA DE CARBONI.
 - NOU SISTEMA D'ENVANETS CONILLERS AMB MAÓ CALAT.
 - FORMACIÓ DE LA NOVA COBERTA CATALANA.
- RESTAURACIÓ I RECUPERACIÓ D'ELEMENTS MALMESOS O DESAPAREGUTS:
- REPOSICIÓ DELS VOLUMS PERDUTS DE LA IMPOSTA DEL CLAUSTRE AMB PEDRA DE MONTJÚIC.
 - RESTITUCIÓ DELS REMATS DELS CONTRAFORTS AMB PEDRA DE MONTJÚIC AIXÍ COM LES GARGOLES I LES CANALS DE DESGUÀS DE COBERTA.
 - RESTITUCIÓ DELS CAPITELLS ESCULTORIS DE LES VOLTES MALMESOS O DESAPAREGUTS.
 - REJUNTAT DELS PARAMENTS EXTERIORS.

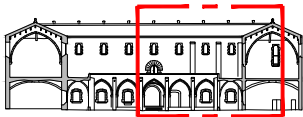

ALÇAT NORD

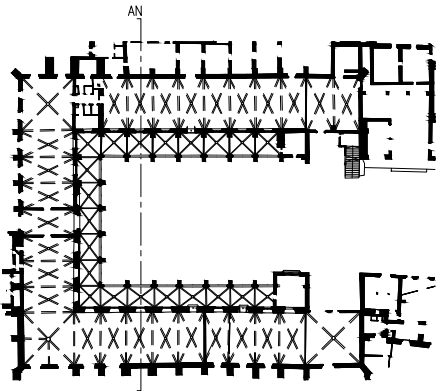

— LIMIT ÀMBIT D'ACTUACIÓ PRESENT PROJECTE

- COTES DE NIVELL EN METRES
- COTES DIMENSIONALS EN CENTÍMETRES
- LES COTES RELATIVES S'INDIQUEN ±0.00 RESPECTE LA COTA DE REFERÈNCIA (NIVELL DE PAVIMENT ACABAT PLANTA BAIXA)



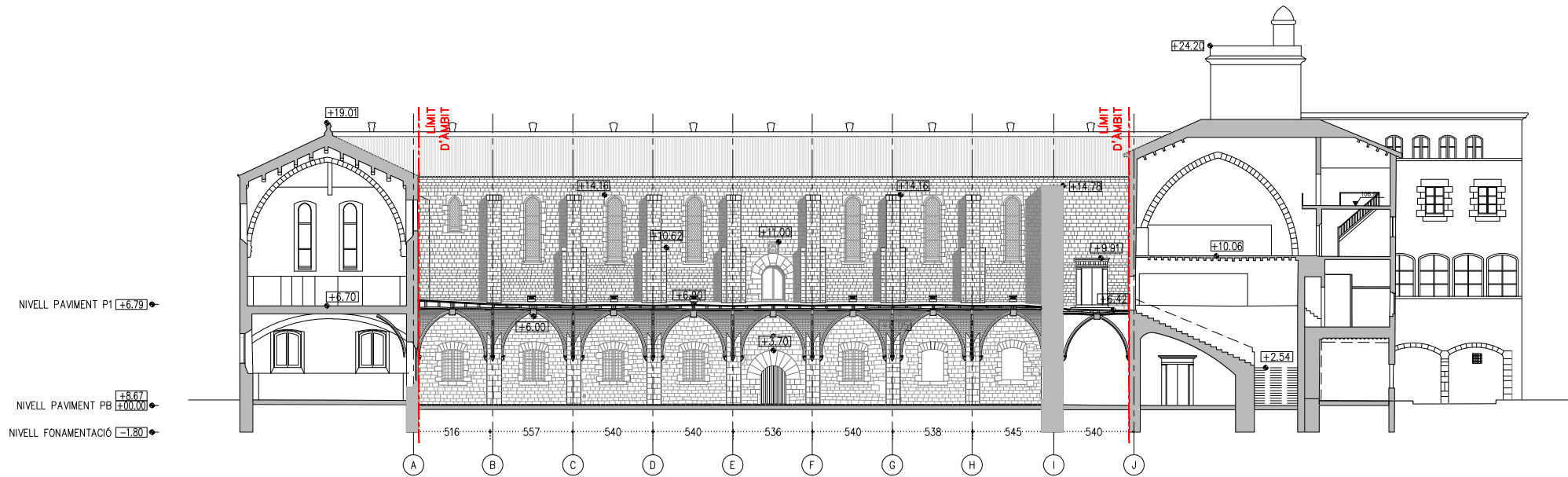

S.F.E - SECCIÓ DIR. FAÇANA EST

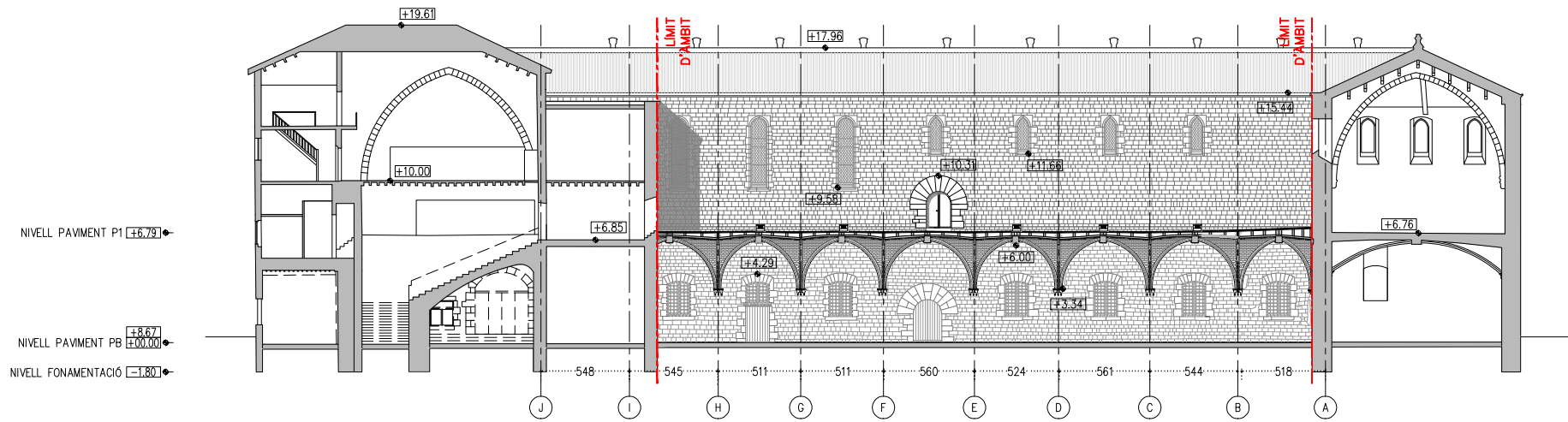

S.F.O - SECCIÓ DIR. FAÇANA OEST

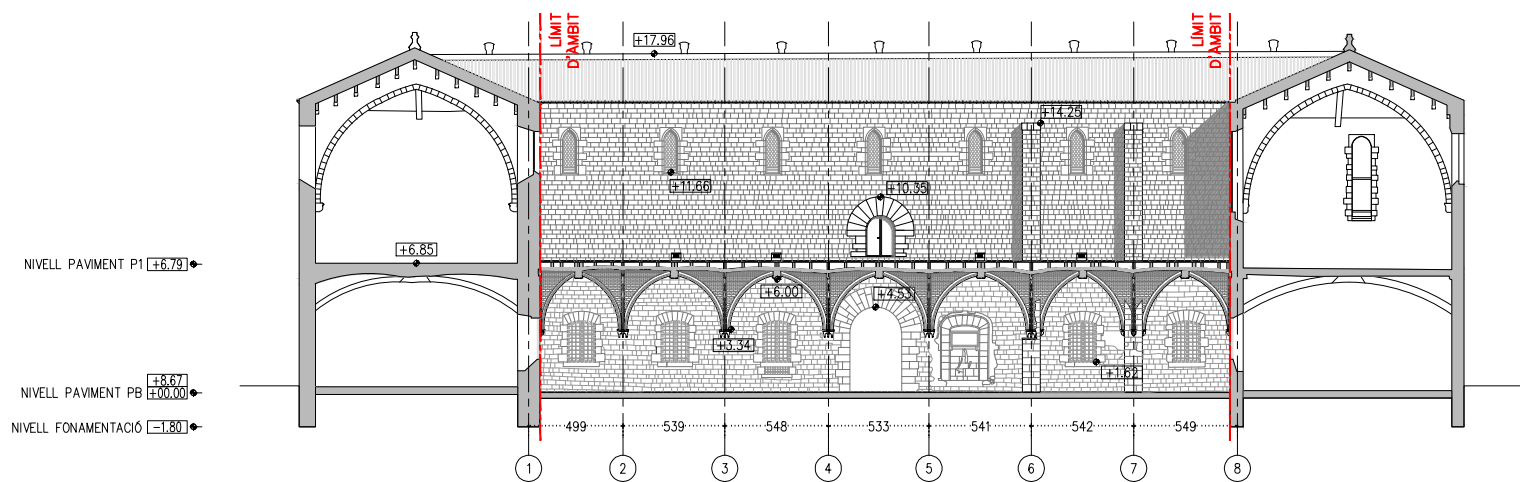

S.F.N - SECCIÓ DIR. FAÇANA NORD

ACTUACIONS GENERALS:

- EXTRACCIÓ D'ELEMENTS NO ORIGINALS:
- EXTRACCIÓ D'ELEMENTS AFEGITS: RESTES D'OBRA I ELEMENTS AFEGITS A LA MAÇONERIA.
 - RETIRADA INSTAL·LACIONS OBSOLETES TRAÇADES SOBRE PARAMENTS.
- DESMUNTATGES:
- DESMUNTATGE I DE LES ZONES DE MAÇONERIA EN MAL ESTAT, MALMESOS O PERDUES.
 - DESMUNTATGE DE LA TOTALITAT DE LA COBERTA DEL CLAUSTRE.
 - DESMUNTATGE DELS RECRESQUTS AMB MAÓ NO ORIGINALS DELS CONTRAFORTS.
 - REPICAT DE TOTS ELS ARREBOSSATS DE MORTER DE CALÇ DE LES VOLTES PER A DEIXAR EL MAÓ PLA VIST.
 - REPICAT I/O SANEJAT DE LES JUNTES OBERTES DELS PARAMENTS EN MAL ESTAT, MALMESOS O PERDUES.
- NETEJA GENERAL:
- NETEJA GENERAL I RESPALLAT DE TOTS ELS PARAMENTS DE PEDRA AMB RAIG D'AIGUA A PRESSIÓ I DETERGENTS QUÍMICS AMB PH NEUTRE I AMONIAC.
 - ELIMINACIÓ DE TOTS ELS ORGANISMES.
 - NETEJA DELS ELEMENTS SINGULARS AMB PROJECCIÓ D'ABRASIU DE POLS DE VIDRE MICRONITZANT O GRANALLA VEGETAL DE GRANULOMETRIA NO SUPERIOR A 0,5 MM.
- ACTUACIONS DE REFORÇ ESTRUCTURAL DE LES VOLTES I NOVA IMPERMEABILITZACIÓ:
- COL·LOCACIÓ DE CONNECTORS DE FIBRA DE CARBONI I REFORÇ DELS NERVIS DE TOTES LES VOLTES.
 - FORMACIÓ DE NOVA CAPA DE COMPRESIÓ AMB FORMIGÓ DE CALÇ I MALLA DE FIBRA DE CARBONI.
 - NOU SISTEMA D'ENVANETS CONILLERS AMB MAÓ CALAT.
 - FORMACIÓ DE LA NOVA COBERTA CATALANA.
- RESTAURACIÓ I RECUPERACIÓ D'ELEMENTS MALMESOS O DESAPAREGUTS:
- REPOSICIÓ DELS VOLUMS PERDUTS DE LA IMPOSTA DEL CLAUSTRE AMB PEDRA DE MONTJUIÇ.
 - RESTITUCIÓ DELS REMATS DELS CONTRAFORTS AMB PEDRA DE MONTJUIÇ AIXÍ COM LES GARGOLES I LES CANALS DE DESGUÀS DE COBERTA.
 - RESTITUCIÓ DELS CAPITELLS ESCULTORIS DE LES VOLTES MALMESOS O DESAPAREGUTS.
 - REJUNTAT DELS PARAMENTS EXTERIORS.

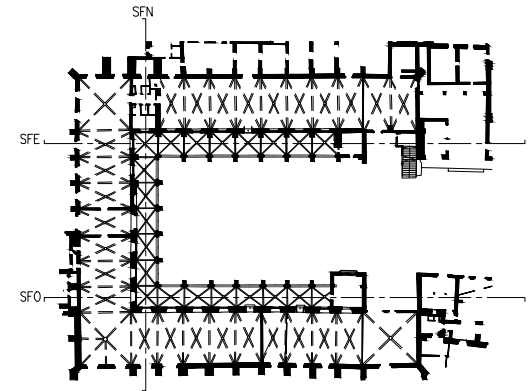

— LIMIT ÀMBIT D'ACTUACIÓ PRESENT PROJECTE

- COTES DE NIVELL EN METRES
- COTES DIMENSIONALS EN CENTÍMETRES
- LES COTES RELATIVES S'INDIQUEN ±0.00 RESPECTE LA COTA DE REFERÈNCIA (NIVELL DE PAVIMENT ACABAT PLANTA BAIXA)



ACTUACIONS GENERALS:

- EXTRACCIÓ D'ELEMENTS NO ORIGINALS:
- EXTRACCIÓ D'ELEMENTS AFEGITS: RESTES D'OBRA I ELEMENTS AFEGITS A LA MAÇONERIA.
 - RETIRADA INSTAL·LACIONS OBSOLETES TRAÇADES SOBRE PARAMENTS.

- DESMUNTATGES:
- DESMUNTATGE I DE LES ZONES DE MAÇONERIA EN MAL ESTAT, MALMESOS O PERDUDES.
 - DESMUNTATGE DE LA TOTALITAT DE LA COBERTA DEL CLAUSTRE.
 - DESMUNTATGE DELS RECRESQUTS AMB MAÓ NO ORIGINALS DELS CONTRAFORTS.
 - REPICAT DE TOTS ELS ARREBOSSATS DE MORTER DE CALÇ DE LES VOLTES PER A DEIXAR EL MAÓ PLA VIST.
 - REPICAT I/O SANEJAT DE LES JUNTES OBERTES DELS PARAMENTS EN MAL ESTAT, MALMESOS O PERDUDES.

- NETEJA GENERAL:
- NETEJA GENERAL I RESPALLAT DE TOTS ELS PARAMENTS DE PEDRA AMB RAIG D'AIGUA A PRESSIÓ I DETERGENTS QUÍMICS AMB PH NEUTRE I AMONIAC.
 - ELIMINACIÓ DE TOTS ELS ORGANISMES.
 - NETEJA DELS ELEMENTS SINGULARS AMB PROJECCIÓ D'ABRASIU DE POLS DE VIDRE MICRONITZANT O GRANALLA VEGETAL DE GRANULOMETRIA NO SUPERIOR A 0,5 MM.

- ACTUACIONS DE REFORÇ ESTRUCTURAL DE LES VOLTES I NOVA IMPERMEABILITZACIÓ:
- COL·LOCACIÓ DE CONNECTORS DE FIBRA DE CARBONI I REFORÇ DELS NERVIS DE TOTES LES VOLTES.
 - FORMACIÓ DE NOVA CAPA DE COMPRESIÓ AMB FORMIGÓ DE CALÇ I MALLA DE FIBRA DE CARBONI.
 - NOU SISTEMA D'ENVANETS CONILLERS AMB MAÓ CALAT.
 - FORMACIÓ DE LA NOVA COBERTA CATALANA.

- RESTAURACIÓ I RECUPERACIÓ D'ELEMENTS MALMESOS O DESAPAREGUTS:
- REPOSICIÓ DELS VOLUMS PERDUTS DE LA IMPOSTA DEL CLAUSTRE AMB PEDRA DE MONTJUIÇ.
 - RESTITUCIÓ DELS REMATS DELS CONTRAFORTS AMB PEDRA DE MONTJUIÇ AIXÍ COM LES GARGOLES I LES CANALS DE DESGUÀS DE COBERTA.
 - RESTITUCIÓ DELS CAPITELLS ESCULTORIS DE LES VOLTES MALMESOS O DESAPAREGUTS.
 - REJUNTAT DELS PARAMENTS EXTERIORS.

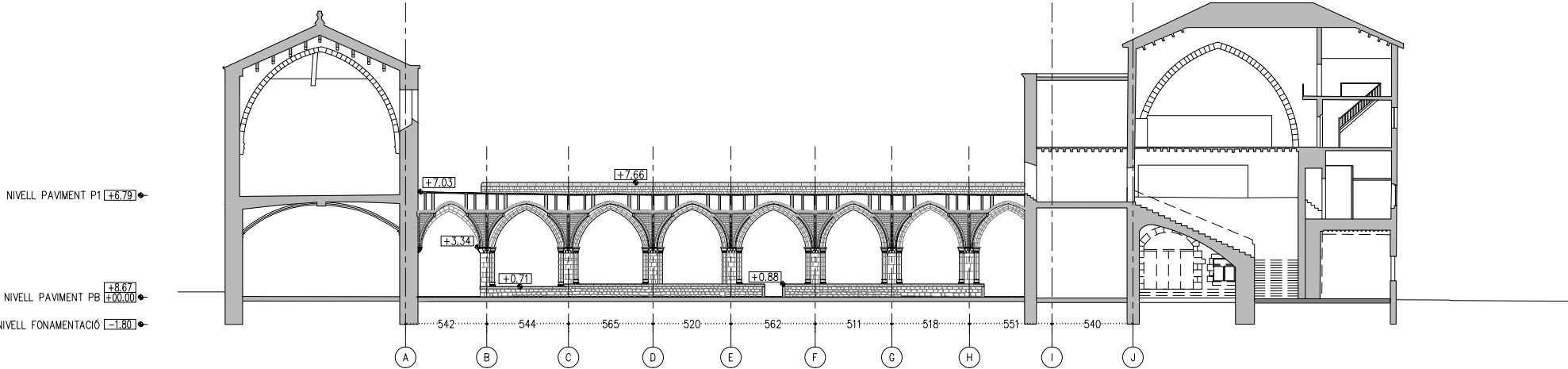

S.C.O - SECCIÓ DIR. CLAUSTRE OEST

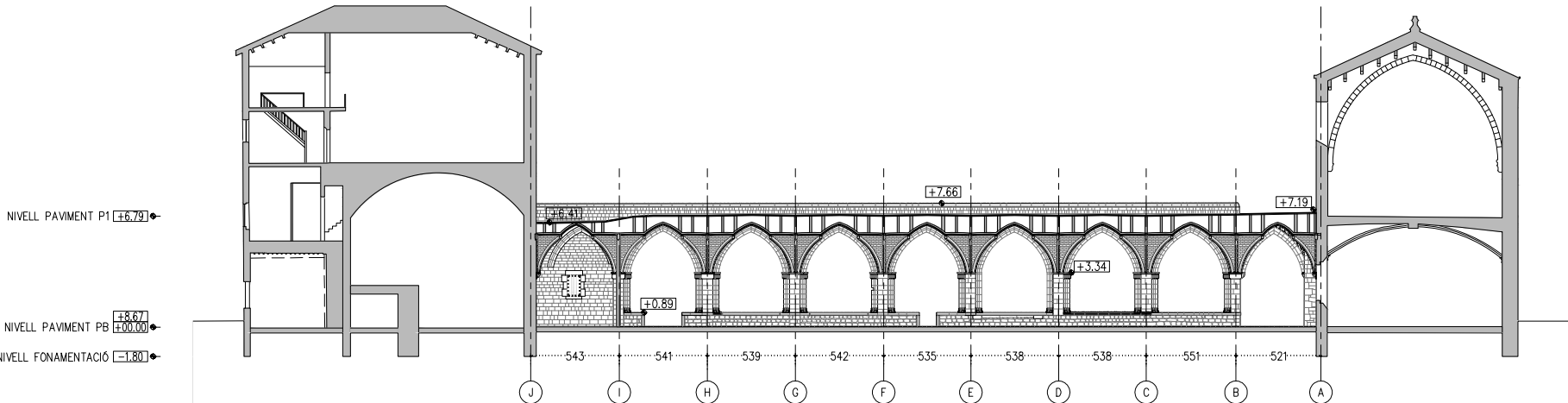

S.C.E - SECCIÓ DIR. CLAUSTRE EST

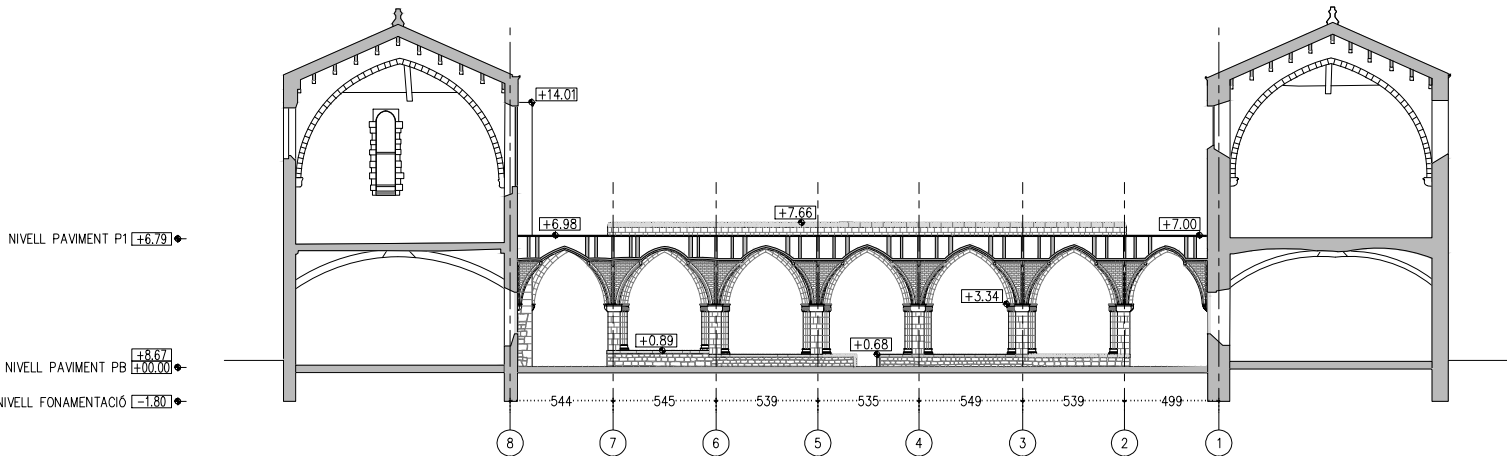

S.C.N - SECCIÓ DIR. CLAUSTRE NORD

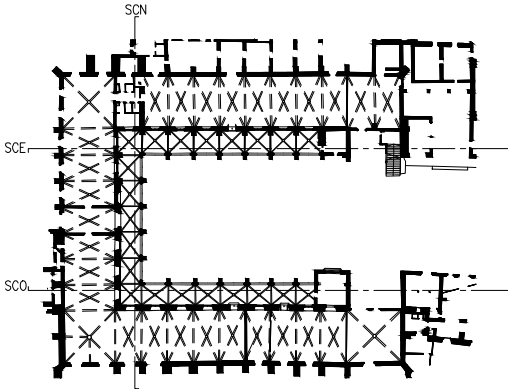

— LIMIT ÀMBIT D'ACTUACIÓ PRESENT PROJECTE

- COTES DE NIVELL EN METRES
- COTES DIMENSIONALS EN CENTÍMETRES
- LES COTES RELATIVES S'INDIQUEN ±0.00 RESPECTE LA COTA DE REFERÈNCIA (NIVELL DE PAVIMENT ACABAT PLANTA BAIXA)



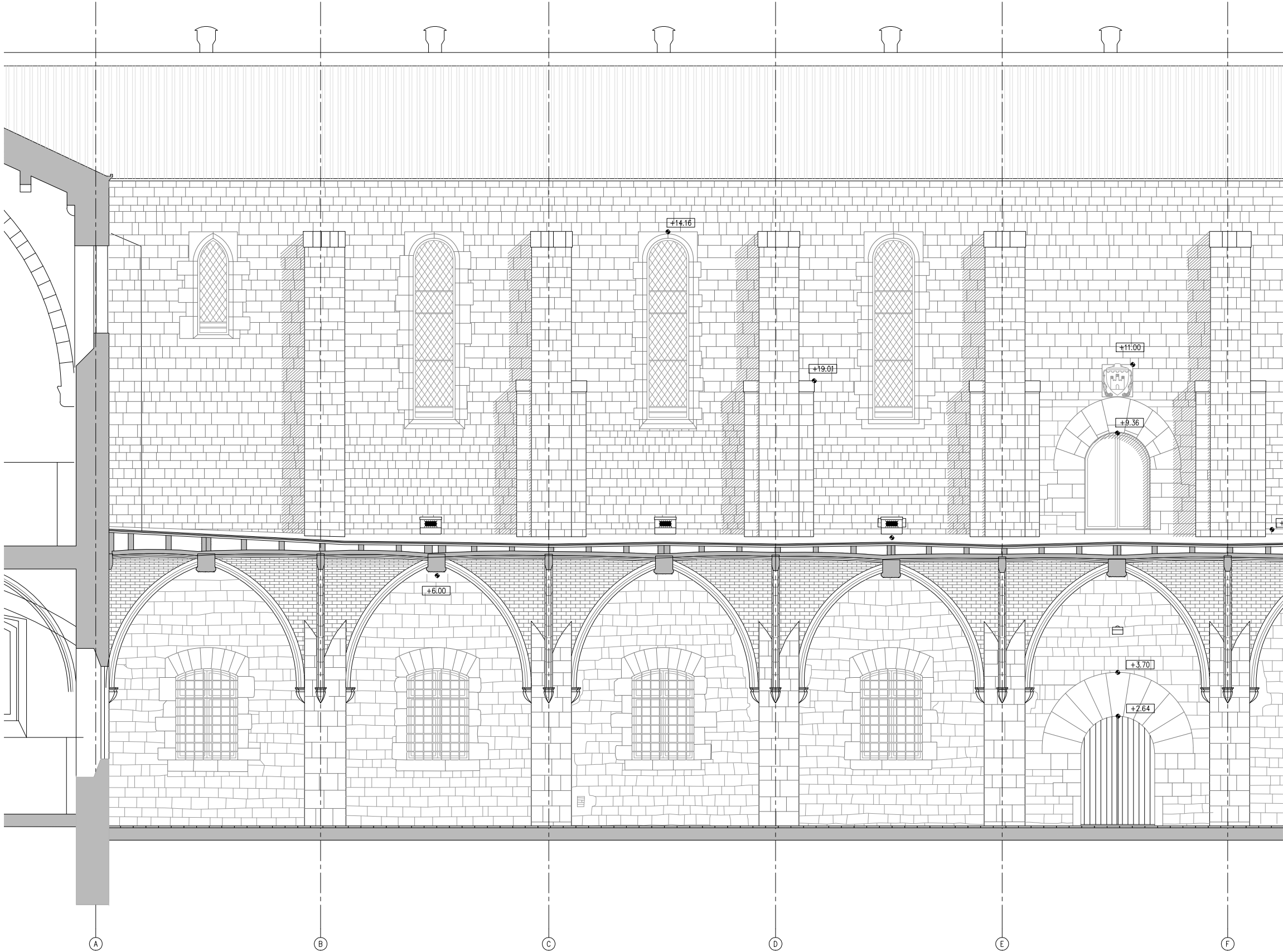

S.F.E - DETALL SECCIÓ DIR. FAÇANA EST

ACTUACIONS GENERALS:

- EXTRACCIÓ D'ELEMENTS NO ORIGINALS:
- EXTRACCIÓ D'ELEMENTS AFEGITS: RESTES D'OBRA I ELEMENTS AFEGITS A LA MAÇONERIA.
 - RETIRADA INSTAL·LACIONS OBSOLETES TRAÇADES SOBRE PARAMENTS.
- DESMUNTATGES:
- DESMUNTATGE I DE LES ZONES DE MAÇONERIA EN MAL ESTAT, MALMESOS O PERDUDES.
 - DESMUNTATGE DE LA TOTALITAT DE LA COBERTA DEL CLAUSTRE.
 - DESMUNTATGE DELS RECRESQUTS AMB MAÓ NO ORIGINALS DELS CONTRAFORTS.
 - REPICAT DE TOTS ELS ARREBOSSATS DE MORTER DE CALÇ DE LES VOLTES PER A DEIXAR EL MAÓ PLA VIST.
 - REPICAT I/O SANEJAT DE LES JUNTES OBERTES DELS PARAMENTS EN MAL ESTAT, MALMESOS O PERDUDES.
- NETEJA GENERAL:
- NETEJA GENERAL I RESPALLAT DE TOTS ELS PARAMENTS DE PEDRA AMB RAIG D'AIGUA A PRESSIÓ I DETERGENTS QUÍMICS AMB PH NEUTRE I AMONIAC.
 - ELIMINACIÓ DE TOTS ELS ORGANISMES.
 - NETEJA DELS ELEMENTS SINGULARS AMB PROJECCIÓ D'ABRASIU DE POLS DE VIDRE MICRONITZANT O GRANALLA VEGETAL DE GRANULOMETRIA NO SUPERIOR A 0,5 MM.
- ACTUACIONS DE REFORÇ ESTRUCTURAL DE LES VOLTES I NOVA IMPERMEABILITZACIÓ:
- COL·LOCACIÓ DE CONNECTORS DE FIBRA DE CARBONI I REFORÇ DELS NERVIS DE TOTES LES VOLTES.
 - FORMACIÓ DE NOVA CAPA DE COMPRESIÓ AMB FORMIGÓ DE CALÇ I MALLA DE FIBRA DE CARBONI.
 - NOU SISTEMA D'ENVANETS CONILLERS AMB MAÓ CALAT.
 - FORMACIÓ DE LA NOVA COBERTA CATALANA.
- RESTAURACIÓ I RECUPERACIÓ D'ELEMENTS MALMESOS O DESAPAREGUTS:
- REPOSICIÓ DELS VOLUMS PERDUTS DE LA IMPOSTA DEL CLAUSTRE AMB PEDRA DE MONTJUIÇ.
 - RESTITUCIÓ DELS REMATS DELS CONTRAFORTS AMB PEDRA DE MONTJUIÇ AIXÍ COM LES GARGOLES I LES CANALS DE DESGUÀS DE COBERTA.
 - RESTITUCIÓ DELS CAPITELLS ESCULTORIS DE LES VOLTES MALMESOS O DESAPAREGUTS.
 - REJUNTAT DELS PARAMENTS EXTERIORS.

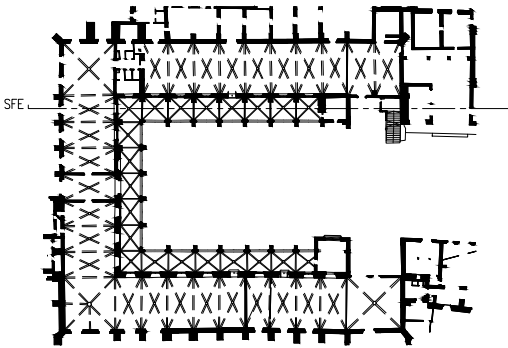

— LIMIT ÀMBIT D'ACTUACIÓ PRESENT PROJECTE

- COTES DE NIVELL EN METRES
- COTES DIMENSIONALS EN CENTÍMETRES
- LES COTES RELATIVES S'INDIQUEN ±0.00 RESPECTE LA COTA DE REFERÈNCIA (NIVELL DE PAVIMENT ACABAT PLANTA BAIXA)



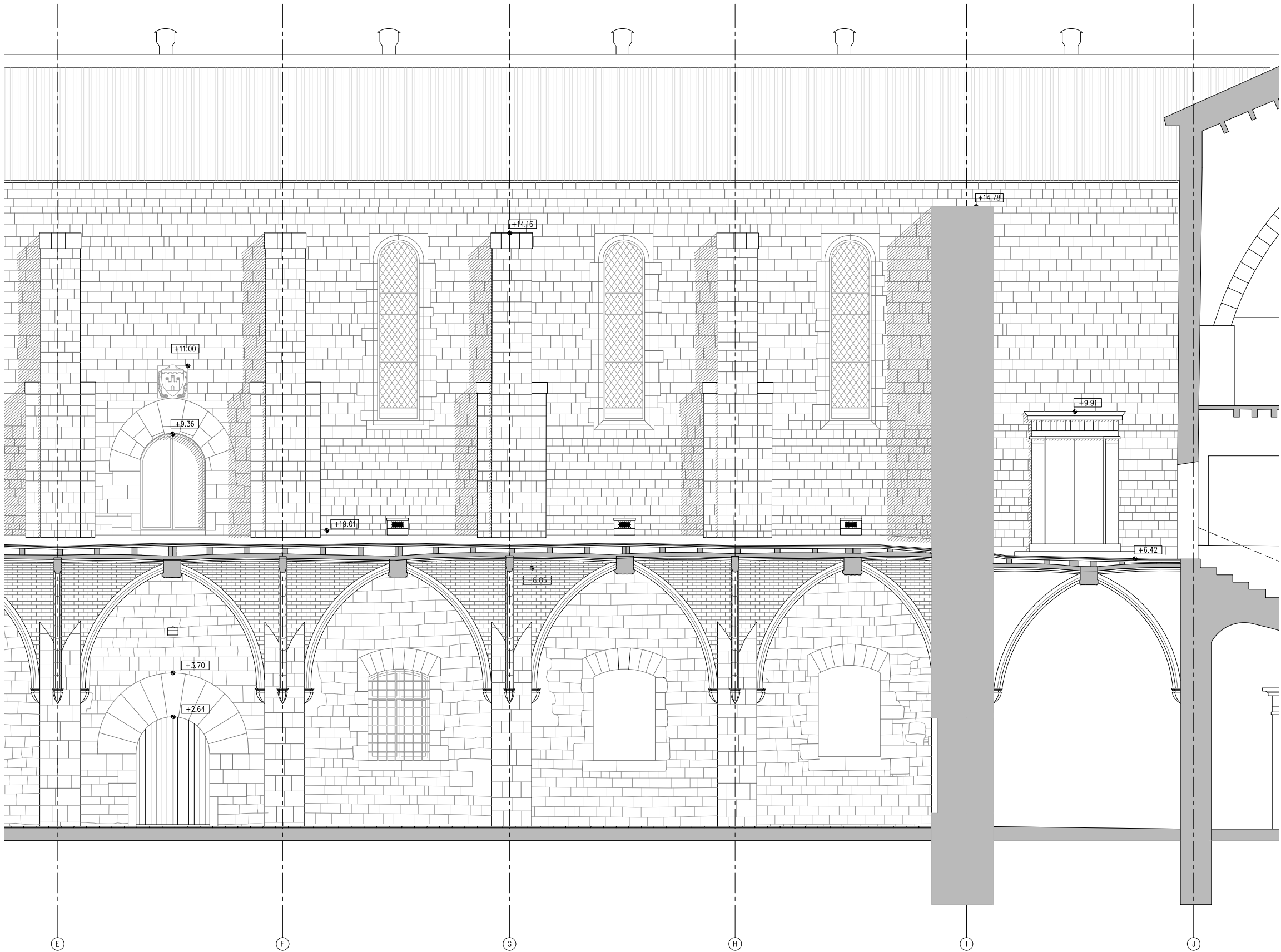

S.F.E - DETALL SECCIÓ DIR. FAÇANA EST

- ACTUACIONS GENERALS:
- EXTRACCIÓ D'ELEMENTS NO ORIGINALS:
- EXTRACCIÓ D'ELEMENTS AFEGITS: RESTES D'OBRA I ELEMENTS AFEGITS A LA MAÇONERIA.
 - RETIRADA INSTAL·LACIONS OBSOLETES TRAÇADES SOBRE PARAMENTS.
- DESMUNTATGES:
- DESMUNTATGE I DE LES ZONES DE MAÇONERIA EN MAL ESTAT, MALMESOS O PERDUDES.
 - DESMUNTATGE DE LA TOTALITAT DE LA COBERTA DEL CLAUSTRE.
 - DESMUNTATGE DELS RECRESQUTS AMB MAÓ NO ORIGINALS DELS CONTRAFORTS.
 - REPICAT DE TOTS ELS ARREBOSSATS DE MORTER DE CALÇ DE LES VOLTES PER A DEIXAR EL MAÓ PLA VIST.
 - REPICAT I/O SANEJAT DE LES JUNTES OBERTES DELS PARAMENTS EN MAL ESTAT, MALMESOS O PERDUDES.
- NETEJA GENERAL:
- NETEJA GENERAL I RESPALLAT DE TOTS ELS PARAMENTS DE PEDRA AMB RAIG D'AIGUA A PRESSIÓ I DETERGENTS QUÍMICS AMB PH NEUTRE I AMONIAC.
 - ELIMINACIÓ DE TOTS ELS ORGANISMES.
 - NETEJA DELS ELEMENTS SINGULARS AMB PROJECCIÓ D'ABRASIU DE POLS DE VIDRE MICRONITZANT O GRANALLA VEGETAL DE GRANULOMETRIA NO SUPERIOR A 0,5 MM.
- ACTUACIONS DE REFORÇ ESTRUCTURAL DE LES VOLTES I NOVA IMPERMEABILITZACIÓ:
- COL·LOCACIÓ DE CONNECTORS DE FIBRA DE CARBONI I REFORÇ DELS NERVIS DE TOTES LES VOLTES.
 - FORMACIÓ DE NOVA CAPA DE COMPRESIÓ AMB FORMIGÓ DE CALÇ I MALLA DE FIBRA DE CARBONI.
 - NOU SISTEMA D'ENVANETS CONILLERS AMB MAÓ CALAT.
 - FORMACIÓ DE LA NOVA COBERTA CATALANA.
- RESTAURACIÓ I RECUPERACIÓ D'ELEMENTS MALMESOS O DESAPAREGUTS:
- REPOSICIÓ DELS VOLUMS PERDUTS DE LA IMPOSTA DEL CLAUSTRE AMB PEDRA DE MONTJUIÇ.
 - RESTITUCIÓ DELS REMATS DELS CONTRAFORTS AMB PEDRA DE MONTJUIÇ AIXÍ COM LES GARGOLES I LES CANALS DE DESGUÀS DE COBERTA.
 - RESTITUCIÓ DELS CAPITELLS ESCULTORIS DE LES VOLTES MALMESOS O DESAPAREGUTS.
 - REJUNTAT DELS PARAMENTS EXTERIORS.

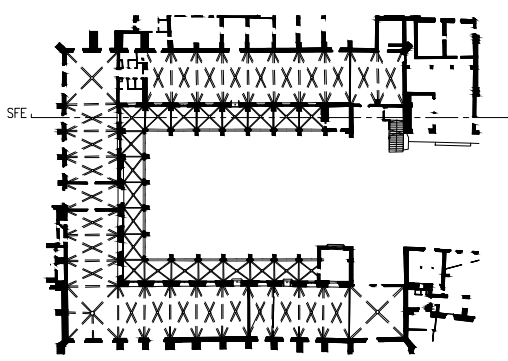
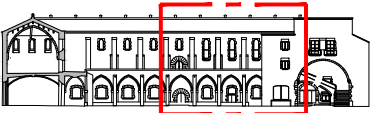

— LIMIT ÀMBIT D'ACTUACIÓ PRESENT PROJECTE

- COTES DE NIVELL EN METRES
- COTES DIMENSIONALS EN CENTÍMETRES
- LES COTES RELATIVES S'INDIQUEN ±0.00 RESPECTE LA COTA DE REFERÈNCIA (NIVELL DE PAVIMENT ACABAT PLANTA BAIXA)



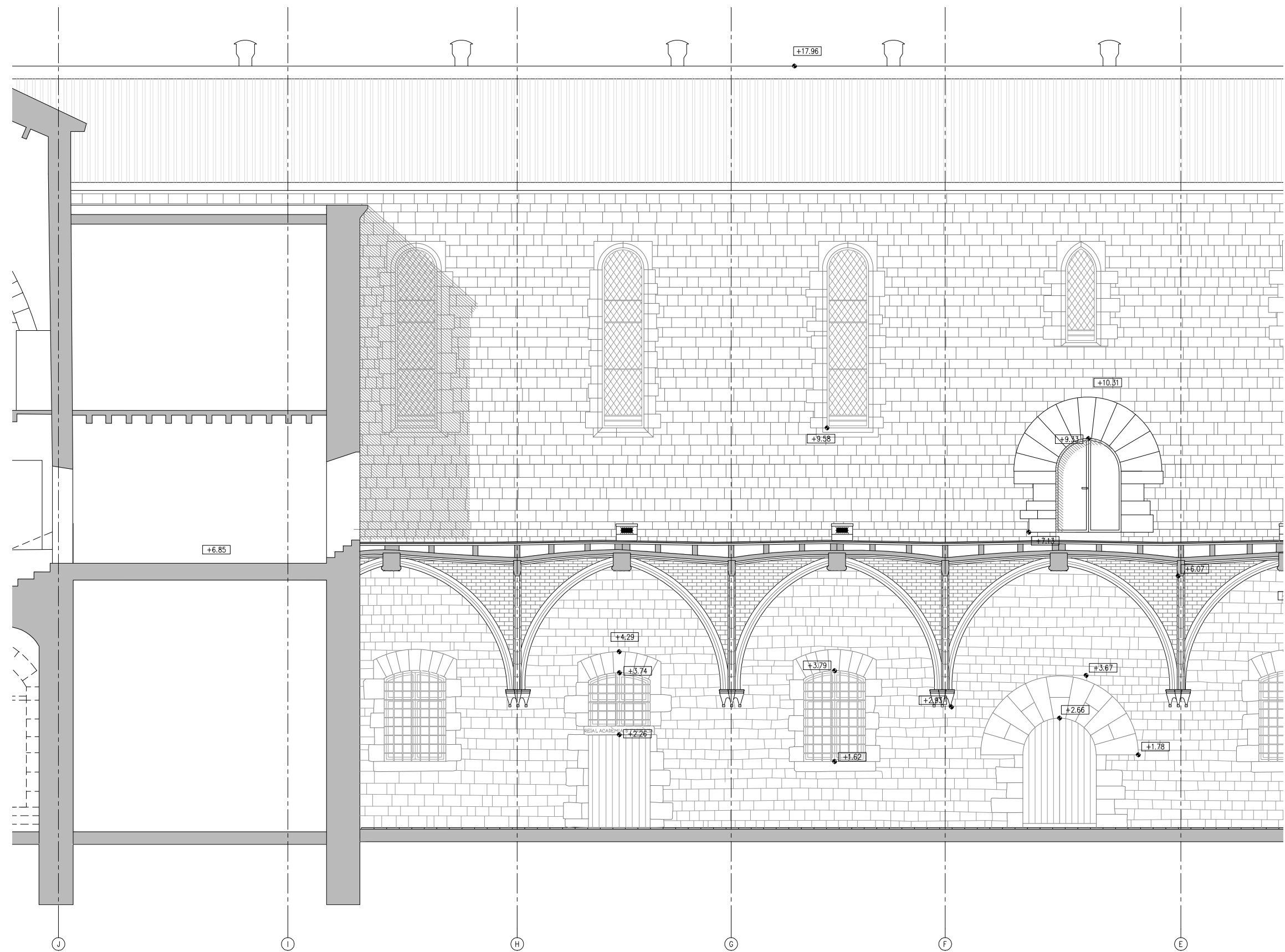

S.F.O - DETALL SECCIÓ DIR. FAÇANA OEST

ACTUACIONS GENERALS:

EXTRACCIÓ D'ELEMENTS NO ORIGINALS:

- EXTRACCIÓ D'ELEMENTS AFEGITS: RESTES D'OBRA I ELEMENTS AFEGITS A LA MAÇONERIA.
- RETIRADA INSTAL·LACIONS OBSOLETES TRAÇADES SOBRE PARAMENTS.

DESMUNTATGES:

- DESMUNTATGE I DE LES ZONES DE MAÇONERIA EN MAL ESTAT, MALMESOS O PERDUDES.
- DESMUNTATGE DE LA TOTALITAT DE LA COBERTA DEL CLAUSTRE.
- DESMUNTATGE DELS RECRESQUTS AMB MAÓ NO ORIGINALS DELS CONTRAFORTS.
- REPICAT DE TOTS ELS ARREBOSSATS DE MORTER DE CALÇ DE LES VOLTES PER A DEIXAR EL MAÓ PLA VIST.
- REPICAT I/O SANEJAT DE LES JUNTES OBERTES DELS PARAMENTS EN MAL ESTAT, MALMESOS O PERDUDES.

NETEJA GENERAL:

- NETEJA GENERAL I RESPALLAT DE TOTS ELS PARAMENTS DE PEDRA AMB RAIG D'AIGUA A PRESSIÓ I DETERGENTS QUÍMICS AMB PH NEUTRE I AMONIAC.
- ELIMINACIÓ DE TOTS ELS ORGANISMES.
- NETEJA DELS ELEMENTS SINGULARS AMB PROJECCIÓ D'ABRASIU DE POLS DE VIDRE MICRONITZANT O GRANALLA VEGETAL DE GRANULOMETRIA NO SUPERIOR A 0,5 MM.

ACTUACIONS DE REFORÇ ESTRUCTURAL DE LES VOLTES I NOVA IMPERMEABILITZACIÓ:

- COL·LOCACIÓ DE CONNECTORS DE FIBRA DE CARBONI I REFORÇ DELS NERVIS DE TOTES LES VOLTES.
- FORMACIÓ DE NOVA CAPA DE COMPRESIÓ AMB FORMIGÓ DE CALÇ I MALLA DE FIBRA DE CARBONI.
- NOU SISTEMA D'ENVANETS CONILLERS AMB MAÓ CALAT.
- FORMACIÓ DE LA NOVA COBERTA CATALANA.

RESTAURACIÓ I RECUPERACIÓ D'ELEMENTS MALMESOS O DESAPAREGUTS:

- REPOSICIÓ DELS VOLUMS PERDUTS DE LA IMPOSTA DEL CLAUSTRE AMB PEDRA DE MONTJUIÇ.
- RESTITUCIÓ DELS REMATS DELS CONTRAFORTS AMB PEDRA DE MONTJUIÇ AIXÍ COM LES GARGOLES I LES CANALS DE DESGUÀS DE COBERTA.
- RESTITUCIÓ DELS CAPITELLS ESCULTORIS DE LES VOLTES MALMESOS O DESAPAREGUTS.
- REJUNTAT DELS PARAMENTS EXTERIORS.

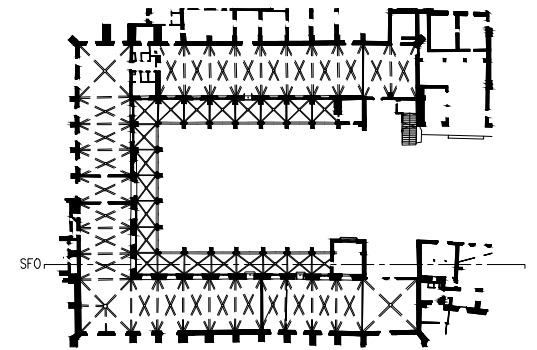
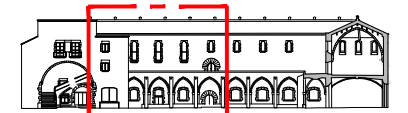

— LIMIT ÀMBIT D'ACTUACIÓ PRESENT PROJECTE

- COTES DE NIVELL EN METRES
- COTES DIMENSIONALS EN CENTÍMETRES
- LES COTES RELATIVES S'INDIQUEN ±0.00 RESPECTE LA COTA DE REFERÈNCIA (NIVELL DE PAVIMENT ACABAT PLANTA BAIXA)



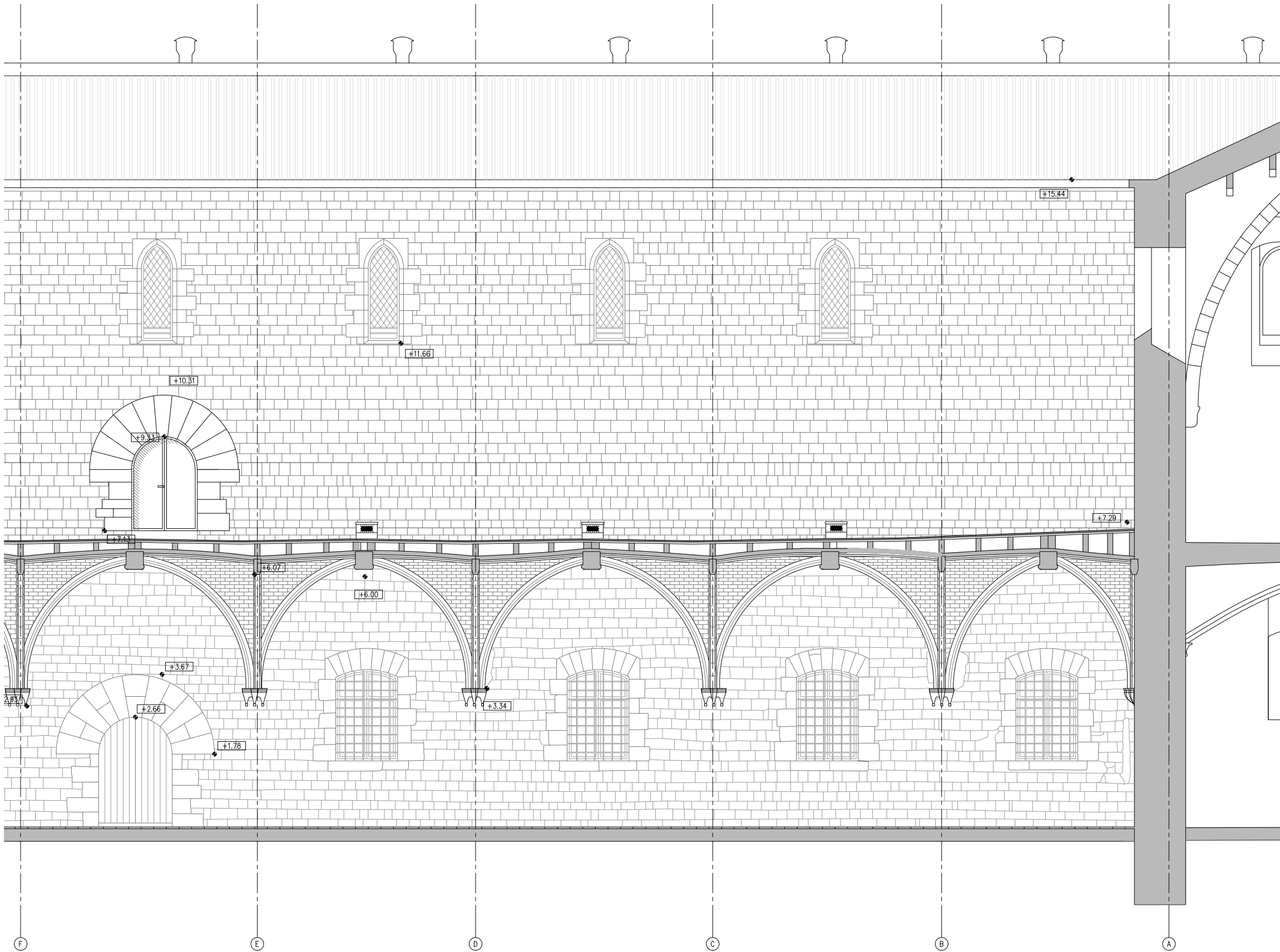

S.F.O - DETALL SECCIÓ DIR. FAÇANA OEST

ACTUACIONS GENERALS:

- EXTRACCIÓ D'ELEMENTS NO ORIGINALS:
- EXTRACCIÓ D'ELEMENTS AFEGITS: RESTES D'OBRA I ELEMENTS AFEGITS A LA MAÇONERIA.
 - RETIRADA INSTAL·LACIONS OBSOLETES TRAÇADES SOBRE PARAMENTS.

- DESMUNTATGES:
- DESMUNTATGE I DE LES ZONES DE MAÇONERIA EN MAL ESTAT, MALMESOS O PERDUDES.
 - DESMUNTATGE DE LA TOTALITAT DE LA COBERTA DEL CLAUSTRE.
 - DESMUNTATGE DELS RECRESQUTS AMB MAÓ NO ORIGINALS DELS CONTRAFORTS.
 - REPICAT DE TOTS ELS ARREBOSSATS DE MORTER DE CALÇ DE LES VOLTES PER A DEIXAR EL MAÓ PLA VIST.
 - REPICAT I/O SANEJAT DE LES JUNTES OBERTES DELS PARAMENTS EN MAL ESTAT, MALMESOS O PERDUDES.

- NETEJA GENERAL:
- NETEJA GENERAL I RESPALLAT DE TOTS ELS PARAMENTS DE PEDRA AMB RAIG D'AIGUA A PRESSIÓ I DETERGENTS QUÍMICS AMB PH NEUTRE I AMONIAC.
 - ELIMINACIÓ DE TOTS ELS ORGANISMES.
 - NETEJA DELS ELEMENTS SINGULARS AMB PROJECCIÓ D'ABRASIU DE POLS DE VIDRE MICRONITZANT O GRANALLA VEGETAL DE GRANULOMETRIA NO SUPERIOR A 0,5 MM.

- ACTUACIONS DE REFORÇ ESTRUCTURAL DE LES VOLTES I NOVA IMPERMEABILITZACIÓ:
- COL·LOCACIÓ DE CONNECTORS DE FIBRA DE CARBONI I REFORÇ DELS NERVIS DE TOTES LES VOLTES.
 - FORMACIÓ DE NOVA CAPA DE COMPRESIÓ AMB FORMIGÓ DE CALÇ I MALLA DE FIBRA DE CARBONI.
 - NOU SISTEMA D'ENVANETS CONILLERS AMB MAÓ CALAT.
 - FORMACIÓ DE LA NOVA COBERTA CATALANA.

- RESTAURACIÓ I RECUPERACIÓ D'ELEMENTS MALMESOS O DESAPAREGUTS:
- REPOSICIÓ DELS VOLUMS PERDUTS DE LA IMPOSTA DEL CLAUSTRE AMB PEDRA DE MONTJUIÇ.
 - RESTITUCIÓ DELS REMATS DELS CONTRAFORTS AMB PEDRA DE MONTJUIÇ AIXÍ COM LES GARGOLES I LES CANALS DE DESGUÀS DE COBERTA.
 - RESTITUCIÓ DELS CAPITELLS ESCULTORIS DE LES VOLTES MALMESOS O DESAPAREGUTS.
 - REJUNTAT DELS PARAMENTS EXTERIORS.

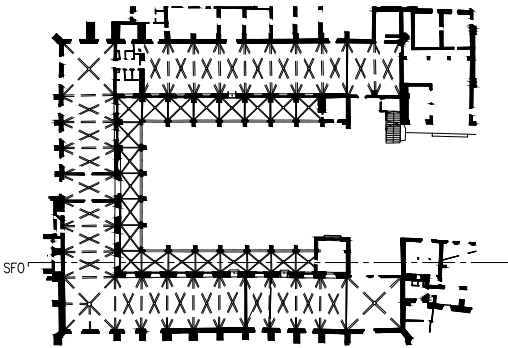
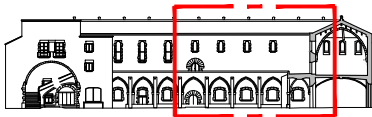

— LIMIT ÀMBIT D'ACTUACIÓ PRESENT PROJECTE

- COTES DE NIVELL EN METRES
- COTES DIMENSIONALS EN CENTÍMETRES
- LES COTES RELATIVES S'INDIQUEN ±0.00 RESPECTE LA COTA DE REFERÈNCIA (NIVELL DE PAVIMENT ACABAT PLANTA BAIXA)



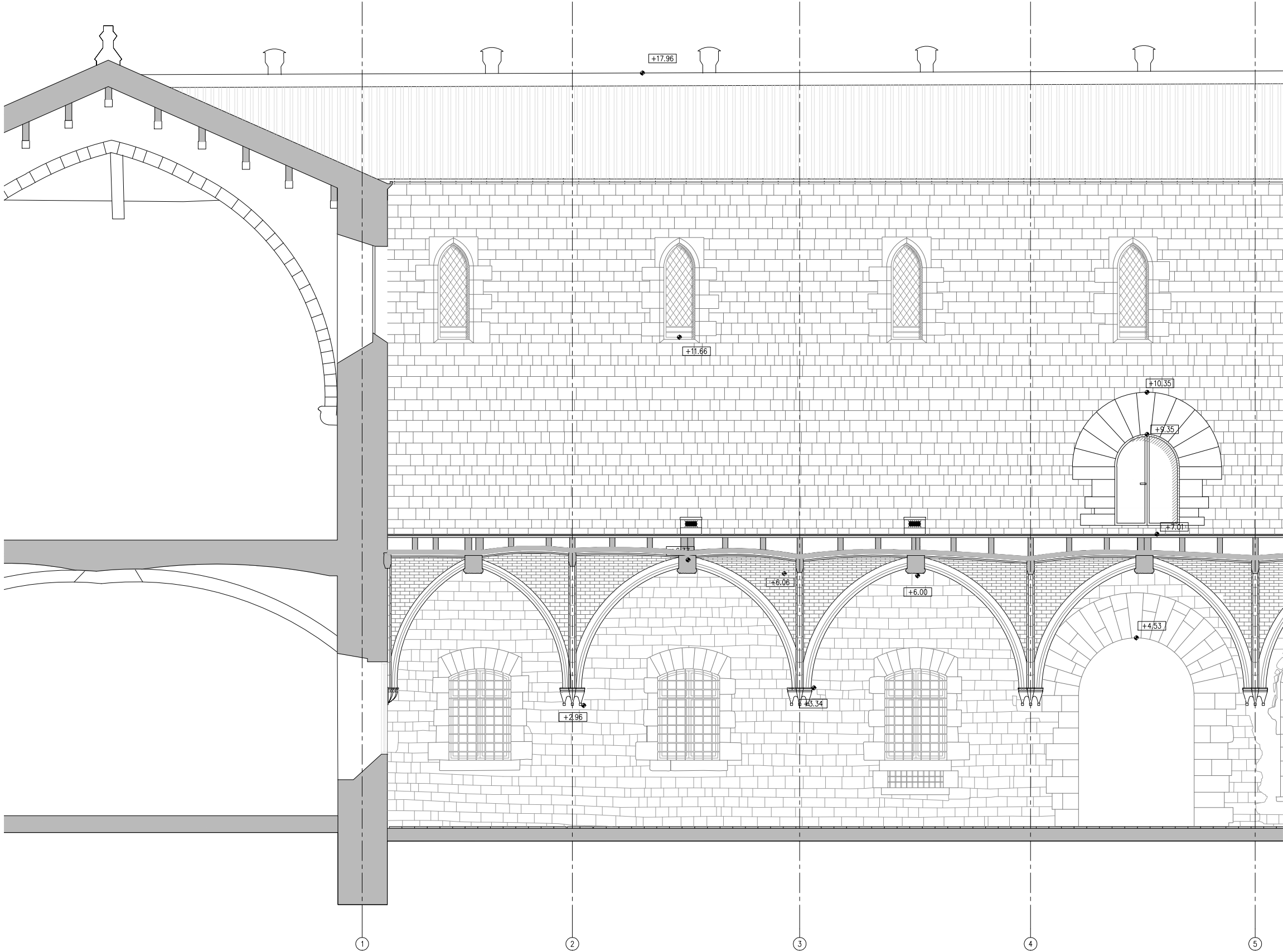

S.F.N - DETALL SECCIÓ DIR. FAÇANA NORD

ACTUACIONS GENERALS:

- EXTRACCIÓ D'ELEMENTS NO ORIGINALS:
- EXTRACCIÓ D'ELEMENTS AFEGITS: RESTES D'OBRA I ELEMENTS AFEGITS A LA MAÇONERIA.
 - RETIRADA INSTAL·LACIONS OBSOLETES TRAÇADES SOBRE PARAMENTS.
- DESMUNTATGES:
- DESMUNTATGE I DE LES ZONES DE MAÇONERIA EN MAL ESTAT, MALMESOS O PERDUDES.
 - DESMUNTATGE DE LA TOTALITAT DE LA COBERTA DEL CLAUSTRE.
 - DESMUNTATGE DELS RECRESQUTS AMB MAÓ NO ORIGINALS DELS CONTRAFORTS.
 - REPICAT DE TOTS ELS ARREBOSSATS DE MORTER DE CALÇ DE LES VOLTES PER A DEIXAR EL MAÓ PLA VIST.
 - REPICAT I/O SANEJAT DE LES JUNTES OBERTES DELS PARAMENTS EN MAL ESTAT, MALMESOS O PERDUDES.
- NETEJA GENERAL:
- NETEJA GENERAL I RESPALLAT DE TOTS ELS PARAMENTS DE PEDRA AMB RAIG D'AIGUA A PRESSIÓ I DETERGENTS QUÍMICS AMB PH NEUTRE I AMONIAC.
 - ELIMINACIÓ DE TOTS ELS ORGANISMES.
 - NETEJA DELS ELEMENTS SINGULARS AMB PROJECCIÓ D'ABRASIU DE POLS DE VIDRE MICRONITZANT O GRANALLA VEGETAL DE GRANULOMETRIA NO SUPERIOR A 0,5 MM.
- ACTUACIONS DE REFORÇ ESTRUCTURAL DE LES VOLTES I NOVA IMPERMEABILITZACIÓ:
- COL·LOCACIÓ DE CONNECTORS DE FIBRA DE CARBONI I REFORÇ DELS NERVIS DE TOTES LES VOLTES.
 - FORMACIÓ DE NOVA CAPA DE COMPRESIÓ AMB FORMIGÓ DE CALÇ I MALLA DE FIBRA DE CARBONI.
 - NOU SISTEMA D'ENVANETS CONILLERS AMB MAÓ CALAT.
 - FORMACIÓ DE LA NOVA COBERTA CATALANA.
- RESTAURACIÓ I RECUPERACIÓ D'ELEMENTS MALMESOS O DESAPAREGUTS:
- REPOSICIÓ DELS VOLUMS PERDUTS DE LA IMPOSTA DEL CLAUSTRE AMB PEDRA DE MONTJUÏC.
 - RESTITUCIÓ DELS REMATS DELS CONTRAFORTS AMB PEDRA DE MONTJUÏC AIXÍ COM LES GARGOLES I LES CANALS DE DESGUÀS DE COBERTA.
 - RESTITUCIÓ DELS CAPITELLS ESCULTORIS DE LES VOLTES MALMESOS O DESAPAREGUTS.
 - REJUNTAT DELS PARAMENTS EXTERIORS.

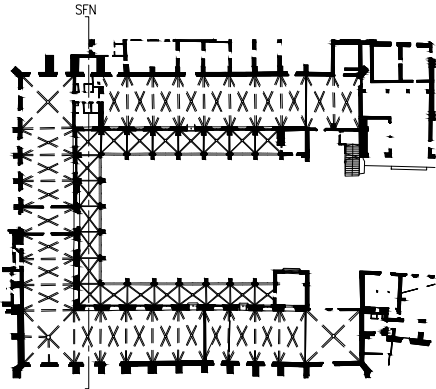
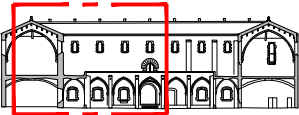

— LIMIT ÀMBIT D'ACTUACIÓ PRESENT PROJECTE

- COTES DE NIVELL EN METRES
- COTES DIMENSIONALS EN CENTÍMETRES
- LES COTES RELATIVES S'INDIQUEN ±0.00 RESPECTE LA COTA DE REFERÈNCIA (NIVELL DE PAVIMENT ACABAT PLANTA BAIXA)



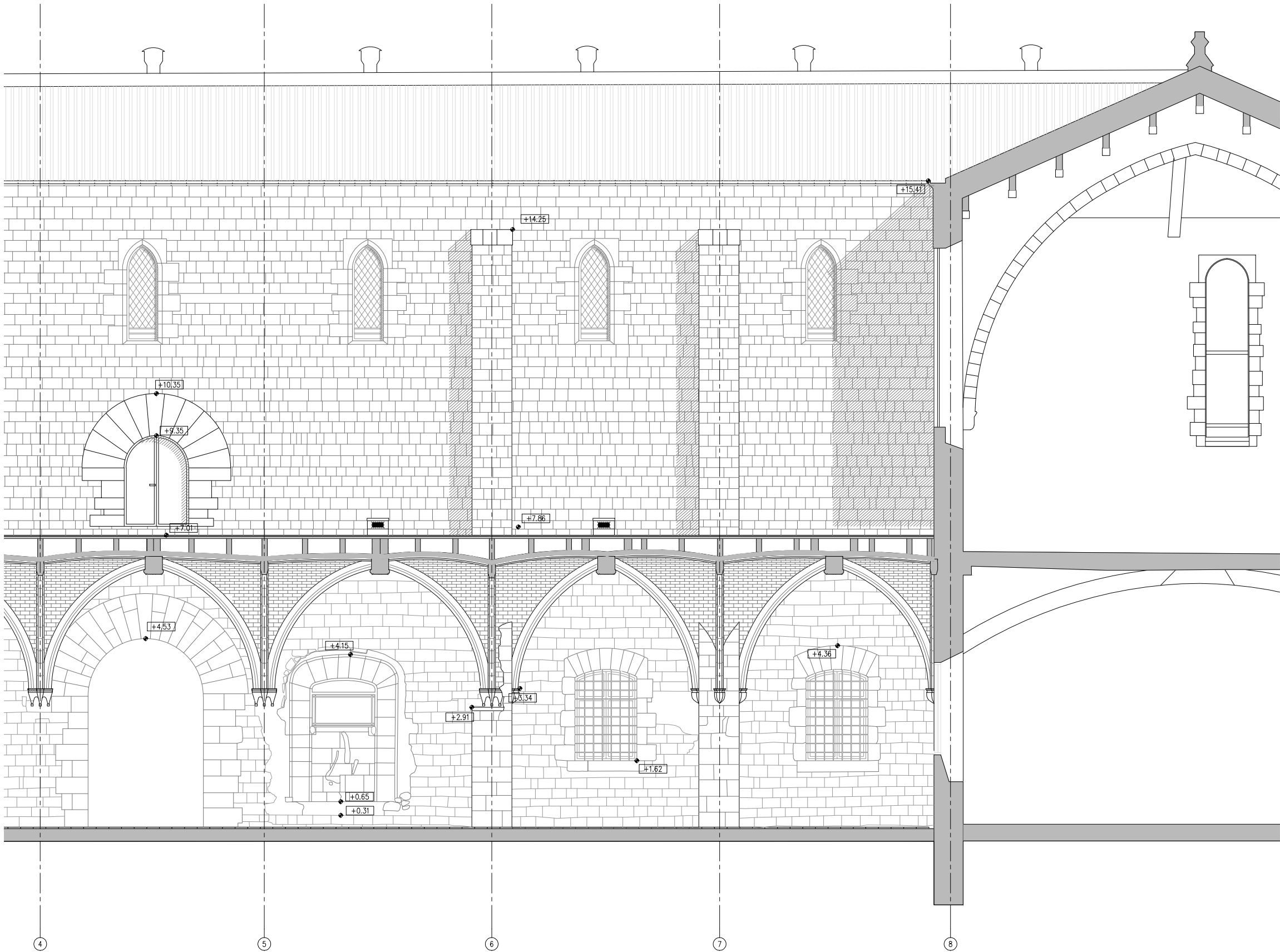

S.F.N - DETALL SECCIÓ DIR. FAÇANA NORD

ACTUACIONS GENERALS:

- EXTRACCIÓ D'ELEMENTS NO ORIGINALS:
- EXTRACCIÓ D'ELEMENTS AFEGITS: RESTES D'OBRA I ELEMENTS AFEGITS A LA MAÇONERIA.
 - RETIRADA INSTAL·LACIONS OBSOLETES TRAÇADES SOBRE PARAMENTS.

- DESMUNTATGES:
- DESMUNTATGE I DE LES ZONES DE MAÇONERIA EN MAL ESTAT, MALMESOS O PERDUDES.
 - DESMUNTATGE DE LA TOTALITAT DE LA COBERTA DEL CLAUSTRE.
 - DESMUNTATGE DELS RECRESQUTS AMB MAÓ NO ORIGINALS DELS CONTRAFORTS.
 - REPICAT DE TOTS ELS ARREBOSSATS DE MORTER DE CALÇ DE LES VOLTES PER A DEIXAR EL MAÓ PLA VIST.
 - REPICAT I/O SANEJAT DE LES JUNTES OBERTES DELS PARAMENTS EN MAL ESTAT, MALMESOS O PERDUDES.

- NETEJA GENERAL:
- NETEJA GENERAL I RESPALLAT DE TOTS ELS PARAMENTS DE PEDRA AMB RAIG D'AIGUA A PRESSIÓ I DETERGENTS QUÍMICS AMB PH NEUTRE I AMONIAC.
 - ELIMINACIÓ DE TOTS ELS ORGANISMES.
 - NETEJA DELS ELEMENTS SINGULARS AMB PROJECCIÓ D'ABRASIU DE POLS DE VIDRE MICRONITZANT O GRANALLA VEGETAL DE GRANULOMETRIA NO SUPERIOR A 0,5 MM.

- ACTUACIONS DE REFORÇ ESTRUCTURAL DE LES VOLTES I NOVA IMPERMEABILITZACIÓ:
- COL·LOCACIÓ DE CONNECTORS DE FIBRA DE CARBONI I REFORÇ DELS NERVIS DE TOTES LES VOLTES.
 - FORMACIÓ DE NOVA CAPA DE COMPRESIÓ AMB FORMIGÓ DE CALÇ I MALLA DE FIBRA DE CARBONI.
 - NOU SISTEMA D'ENVANETS CONILLERS AMB MAÓ CALAT.
 - FORMACIÓ DE LA NOVA COBERTA CATALANA.

- RESTAURACIÓ I RECUPERACIÓ D'ELEMENTS MALMESOS O DESAPAREGUTS:
- REPOSIICIÓ DELS VOLUMS PERDUTS DE LA IMPOSTA DEL CLAUSTRE AMB PEDRA DE MONTJUÏC.
 - RESTITUCIÓ DELS REMATS DELS CONTRAFORTS AMB PEDRA DE MONTJUÏC AIXÍ COM LES GARGOLES I LES CANALS DE DESGUÀS DE COBERTA.
 - RESTITUCIÓ DELS CAPITELLS ESCULTORIS DE LES VOLTES MALMESOS O DESAPAREGUTS.
 - REJUNTAT DELS PARAMENTS EXTERIORS.

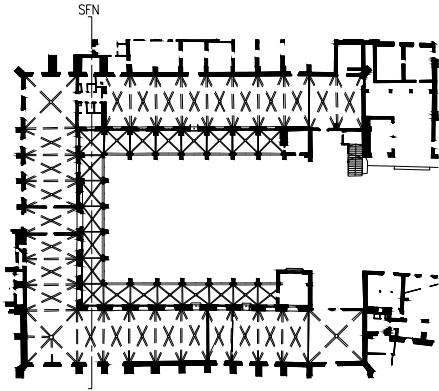
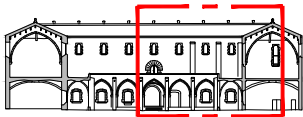

— LIMIT ÀMBIT D'ACTUACIÓ PRESENT PROJECTE

- COTES DE NIVELL EN METRES
- COTES DIMENSIONALS EN CENTÍMETRES
- LES COTES RELATIVES S'INDIQUEN ±0.00 RESPECTE LA COTA DE REFERÈNCIA (NIVELL DE PAVIMENT ACABAT PLANTA BAIXA)



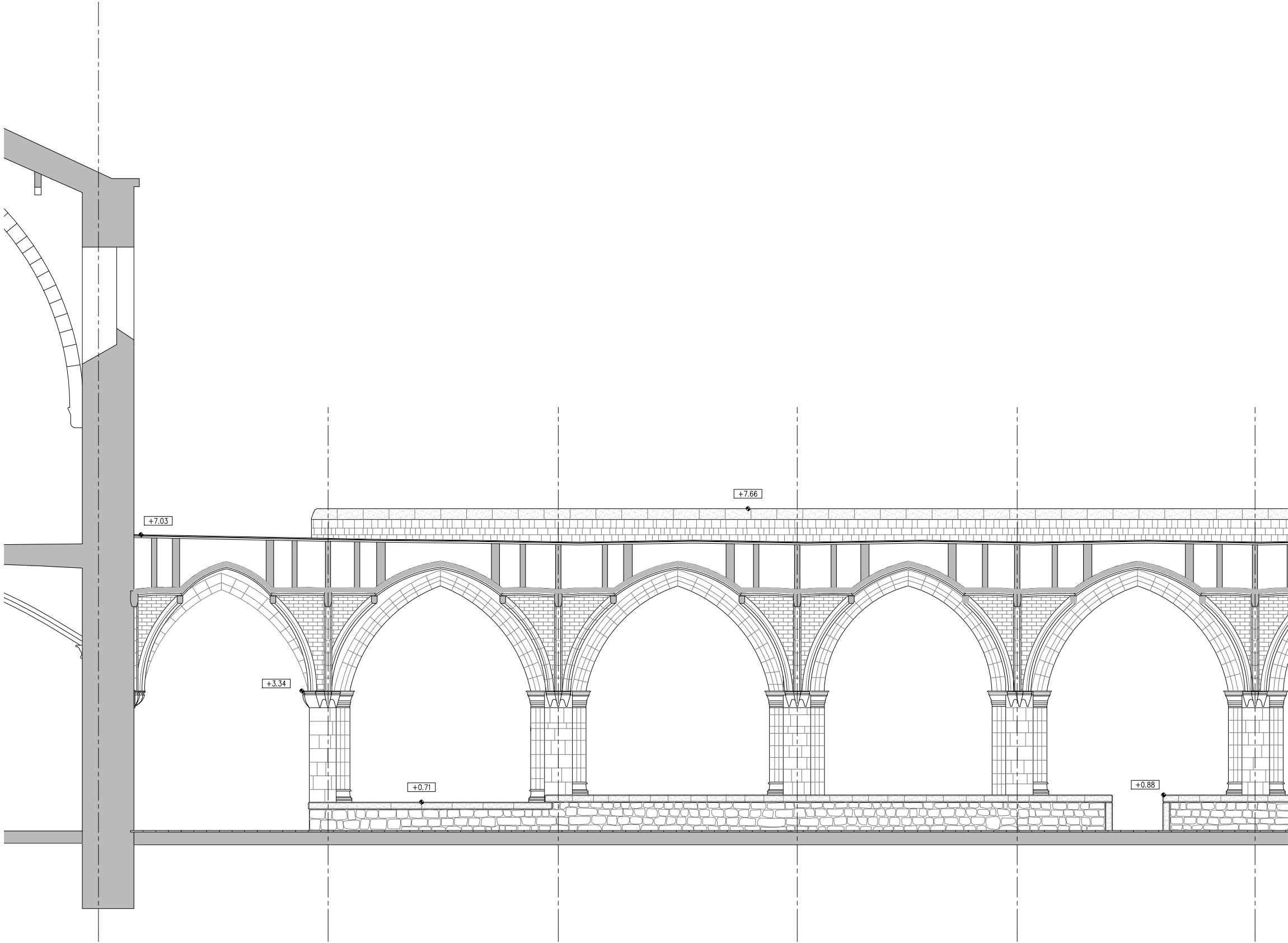

S.C.O - DETALL SECCIÓ DIR. CLAUSTR E OEST

ACTUACIONS GENERALS:

- EXTRACCIÓ D'ELEMENTS NO ORIGINALS:
- EXTRACCIÓ D'ELEMENTS AFEGITS: RESTES D'OBRA I ELEMENTS AFEGITS A LA MAÇONERIA.
 - RETIRADA INSTAL·LACIONS OBSOLETES TRAÇADES SOBRE PARAMENTS.
- DESMUNTATGES:
- DESMUNTATGE I DE LES ZONES DE MAÇONERIA EN MAL ESTAT, MALMESES O PERDUDES.
 - DESMUNTATGE DE LA TOTALITAT DE LA COBERTA DEL CLAUSTRE.
 - DESMUNTATGE DELS RECRESQUTS AMB MAÓ NO ORIGINALS DELS CONTRAFORTS.
 - REPICAT DE TOTS ELS ARREBOSSATS DE MORTER DE CALÇ DE LES VOLTES PER A DEIXAR EL MAÓ PLA VIST.
 - REPICAT I/O SANEJAT DE LES JUNTES OBERTES DELS PARAMENTS EN MAL ESTAT, MALMESES O PERDUDES.
- NETEJA GENERAL:
- NETEJA GENERAL I RESPALLAT DE TOTS ELS PARAMENTS DE PEDRA AMB RAIG D'AIGUA A PRESSIÓ I DETERGENTS QUÍMICS AMB PH NEUTRE I AMONIAC.
 - ELIMINACIÓ DE TOTS ELS ORGANISMES.
 - NETEJA DELS ELEMENTS SINGULARS AMB PROJECCIÓ D'ABRASIU DE POLS DE VIDRE MICRONITZANT O GRANALLA VEGETAL DE GRANULOMETRIA NO SUPERIOR A 0,5 MM.
- ACTUACIONS DE REFORÇ ESTRUCTURAL DE LES VOLTES I NOVA IMPERMEABILITZACIÓ:
- COL·LOCACIÓ DE CONNECTORS DE FIBRA DE CARBONI I REFORÇ DELS NERVIS DE TOTES LES VOLTES.
 - FORMACIÓ DE NOVA CAPA DE COMPRESIÓ AMB FORMIGÓ DE CALÇ I MALLA DE FIBRA DE CARBONI.
 - NOU SISTEMA D'ENVANETS CONILLERS AMB MAÓ CALAT.
 - FORMACIÓ DE LA NOVA COBERTA CATALANA.
- RESTAURACIÓ I RECUPERACIÓ D'ELEMENTS MALMESOS O DESAPAREGUTS:
- REPOSICIÓ DELS VOLUMS PERDUTS DE LA IMPOSTA DEL CLAUSTRE AMB PEDRA DE MONTJÚIC.
 - RESTITUCIÓ DELS REMATS DELS CONTRAFORTS AMB PEDRA DE MONTJÚIC AIXÍ COM LES GARGOLES I LES CANALS DE DESGUÀS DE COBERTA.
 - RESTITUCIÓ DELS CAPITELLS ESCULTORIS DE LES VOLTES MALMESOS O DESAPAREGUTS.
 - REJUNTAT DELS PARAMENTS EXTERIORS.

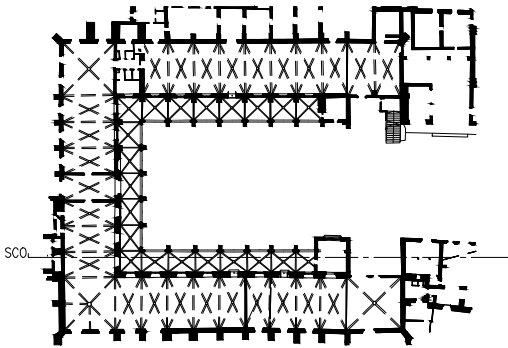

— LIMIT ÀMBIT D'ACTUACIÓ PRESENT PROJECTE

- COTES DE NIVELL EN METRES
- COTES DIMENSIONALS EN CENTÍMETRES
- LES COTES RELATIVES S'INDIQUEN ±0.00 RESPECTE LA COTA DE REFERÈNCIA (NIVELL DE PAVIMENT ACABAT PLANTA BAIXA)



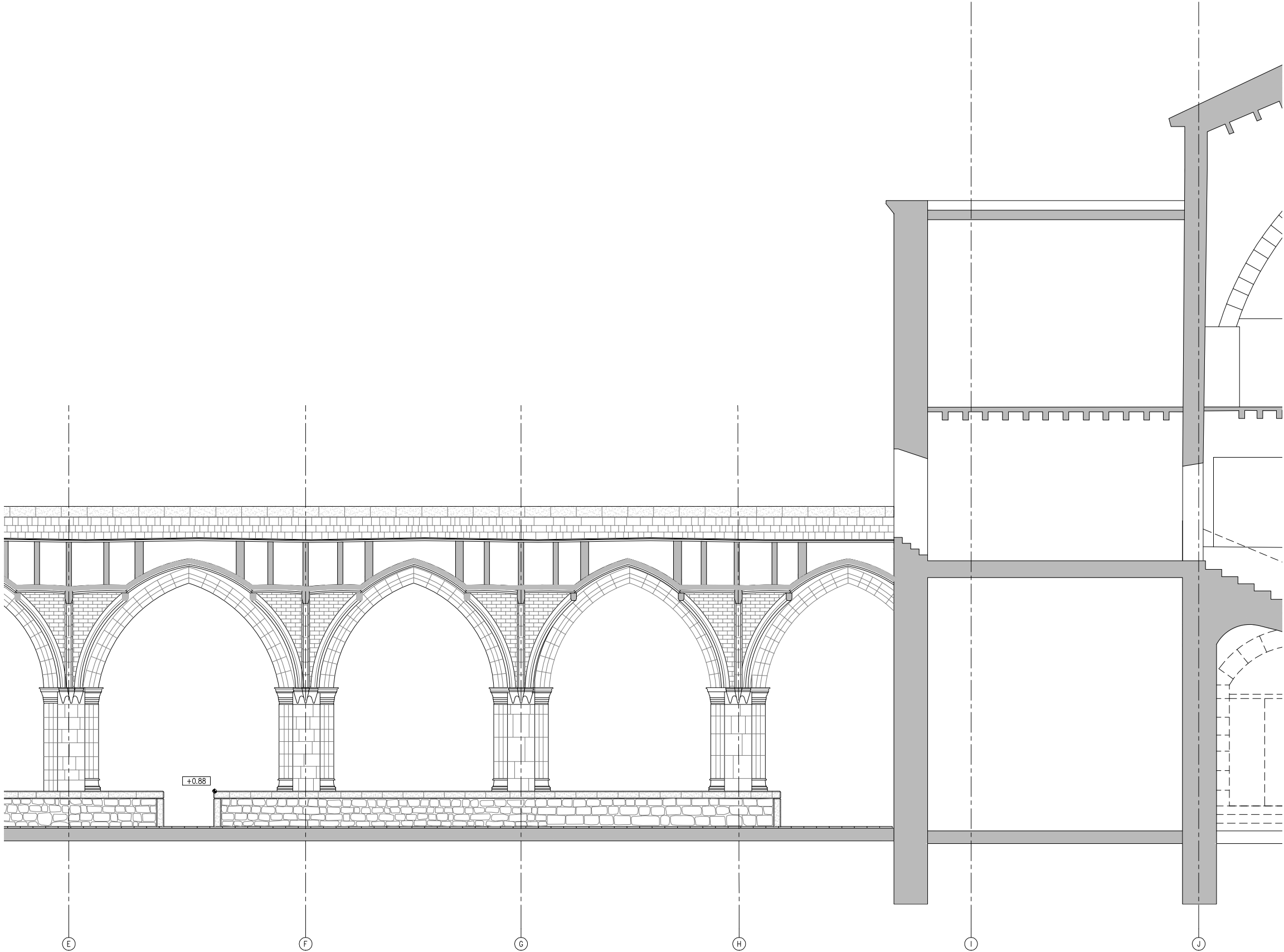

S.F.O - DETALL SECCIÓ DIR. CLAUSTRE OEST

- ACTUACIONS GENERALS:
- EXTRACCIÓ D'ELEMENTS NO ORIGINALS:
- EXTRACCIÓ D'ELEMENTS AFEGITS: RESTES D'OBRA I ELEMENTS AFEGITS A LA MAÇONERIA.
 - RETIRADA INSTAL·LACIONS OBSOLETES TRAÇADES SOBRE PARAMENTS.
- DESMUNTATGES:
- DESMUNTATGE I DE LES ZONES DE MAÇONERIA EN MAL ESTAT, MALMESES O PERDUDES.
 - DESMUNTATGE DE LA TOTALITAT DE LA COBERTA DEL CLAUSTRE.
 - DESMUNTATGE DELS RECRESCUTS AMB MAÓ NO ORIGINALS DELS CONTRAFORTS.
 - REPICAT DE TOTS ELS ARREBOSSATS DE MORTER DE CALÇ DE LES VOLTES PER A DEIXAR EL MAÓ PLA VIST.
 - REPICAT I/O SANEJAT DE LES JUNTES OBERTES DELS PARAMENTS EN MAL ESTAT, MALMESES O PERDUDES.
- NETEJA GENERAL:
- NETEJA GENERAL I RESPALLAT DE TOTS ELS PARAMENTS DE PEDRA AMB RAIG D'AIGUA A PRESSIÓ I DETERGENTS QUÍMICS AMB PH NEUTRE I AMONIAC.
 - ELIMINACIÓ DE TOTS ELS ORGANISMES.
 - NETEJA DELS ELEMENTS SINGULARS AMB PROJECCIÓ D'ABRASIU DE POLS DE VIDRE MICRONITZANT O GRANALLA VEGETAL DE GRANULOMETRIA NO SUPERIOR A 0,5 MM.
- ACTUACIONS DE REFORÇ ESTRUCTURAL DE LES VOLTES I NOVA IMPERMEABILITZACIÓ:
- COL·LOCACIÓ DE CONNECTORS DE FIBRA DE CARBONI I REFORÇ DELS NERVIS DE TOTES LES VOLTES.
 - FORMACIÓ DE NOVA CAPA DE COMPRESIÓ AMB FORMIGÓ DE CALÇ I MALLA DE FIBRA DE CARBONI.
 - NOU SISTEMA D'ENVANETS CONILLERS AMB MAÓ CALAT.
 - FORMACIÓ DE LA NOVA COBERTA CATALANA.
- RESTAURACIÓ I RECUPERACIÓ D'ELEMENTS MALMESOS O DESAPAREGUTS:
- REPOSICIÓ DELS VOLUMS PERDUTS DE LA IMPOSTA DEL CLAUSTRE AMB PEDRA DE MONTJÚC.
 - RESTITUCIÓ DELS REMATS DELS CONTRAFORTS AMB PEDRA DE MONTJÚC AIXÍ COM LES GARGOLES I LES CANALS DE DESGUÀS DE COBERTA.
 - RESTITUCIÓ DELS CAPITELLS ESCULTORIS DE LES VOLTES MALMESOS O DESAPAREGUTS.
 - REJUNTAT DELS PARAMENTS EXTERIORS.

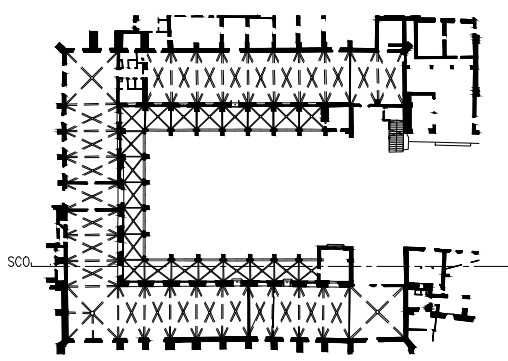

— LIMIT ÀMBIT D'ACTUACIÓ PRESENT PROJECTE

- COTES DE NIVELL EN METRES
- COTES DIMENSIONALS EN CENTÍMETRES
- LES COTES RELATIVES S'INDIQUEN ±0.00 RESPECTE LA COTA DE REFERÈNCIA (NIVELL DE PAVIMENT ACABAT PLANTA BAIXA)



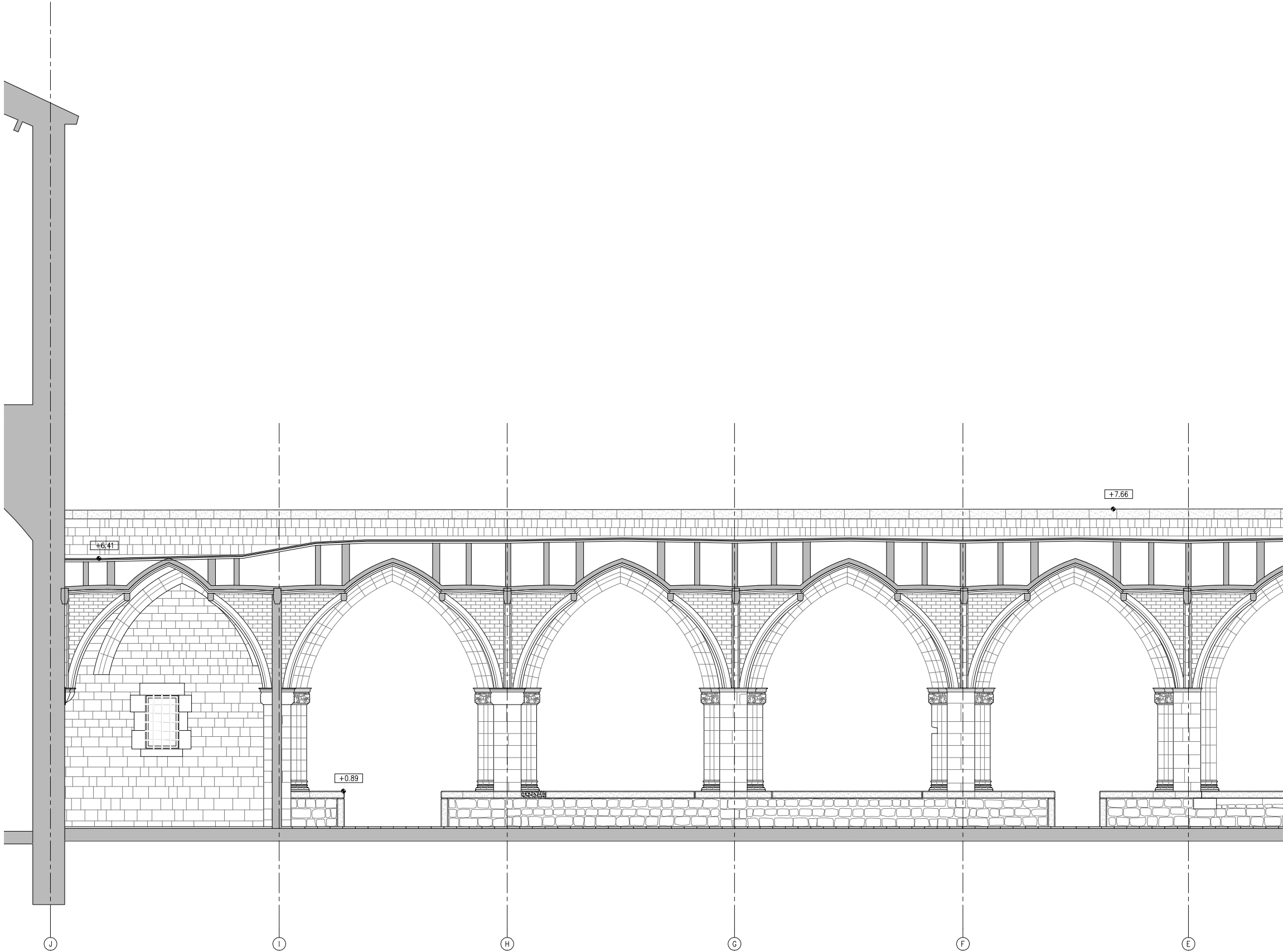

S.C.E - DETALL SECCIÓ DIR. CLAUSTRE EST

ACTUACIONS GENERALS:

- EXTRACCIÓ D'ELEMENTS NO ORIGINALS:
- EXTRACCIÓ D'ELEMENTS AFEGITS: RESTES D'OBRA I ELEMENTS AFEGITS A LA MAÇONERIA.
 - RETIRADA INSTAL·LACIONS OBSOLETES TRAÇADES SOBRE PARAMENTS.
- DESMUNTATGES:
- DESMUNTATGE I DE LES ZONES DE MAÇONERIA EN MAL ESTAT, MALMESOS O PERDUES.
 - DESMUNTATGE DE LA TOTALITAT DE LA COBERTA DEL CLAUSTRE.
 - DESMUNTATGE DELS RECRESQUTS AMB MAÓ NO ORIGINALS DELS CONTRAFORTS.
 - REPICAT DE TOTS ELS ARREBOSSATS DE MORTER DE CALÇ DE LES VOLTES PER A DEIXAR EL MAÓ PLA VIST.
 - REPICAT I/O SANEJAT DE LES JUNTES OBERTES DELS PARAMENTS EN MAL ESTAT, MALMESOS O PERDUES.
- NETEJA GENERAL:
- NETEJA GENERAL I RESPALLAT DE TOTS ELS PARAMENTS DE PEDRA AMB RAIG D'AIGUA A PRESSIÓ I DETERGENTS QUÍMICS AMB PH NEUTRE I AMONIAC.
 - ELIMINACIÓ DE TOTS ELS ORGANISMES.
 - NETEJA DELS ELEMENTS SINGULARS AMB PROJECCIÓ D'ABRASIU DE POLS DE VIDRE MICRONITZANT O GRANALLA VEGETAL DE GRANULOMETRIA NO SUPERIOR A 0,5 MM.
- ACTUACIONS DE REFORÇ ESTRUCTURAL DE LES VOLTES I NOVA IMPERMEABILITZACIÓ:
- COL·LOCACIÓ DE CONNECTORS DE FIBRA DE CARBONI I REFORÇ DELS NERVIS DE TOTES LES VOLTES.
 - FORMACIÓ DE NOVA CAPA DE COMPRESIÓ AMB FORMIGÓ DE CALÇ I MALLA DE FIBRA DE CARBONI.
 - NOU SISTEMA D'ENVANETS CONILLERS AMB MAÓ CALAT.
 - FORMACIÓ DE LA NOVA COBERTA CATALANA.
- RESTAURACIÓ I RECUPERACIÓ D'ELEMENTS MALMESOS O DESAPAREGUTS:
- REPOSICIÓ DELS VOLUMS PERDUTS DE LA IMPOSTA DEL CLAUSTRE AMB PEDRA DE MONTJUÏC.
 - RESTITUCIÓ DELS REMATS DELS CONTRAFORTS AMB PEDRA DE MONTJUÏC AIXÍ COM LES GARGOLES I LES CANALS DE DESGUÀS DE COBERTA.
 - RESTITUCIÓ DELS CAPITELLS ESCULTORIS DE LES VOLTES MALMESOS O DESAPAREGUTS.
 - REJUNTAT DELS PARAMENTS EXTERIORS.

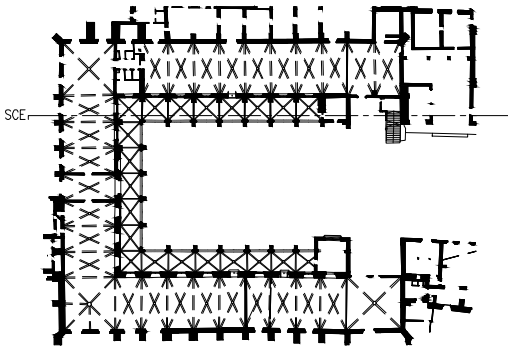

— LIMIT ÀMBIT D'ACTUACIÓ PRESENT PROJECTE

- COTES DE NIVELL EN METRES
- COTES DIMENSIONALS EN CENTÍMETRES
- LES COTES RELATIVES S'INDIQUEN ±0.00 RESPECTE LA COTA DE REFERÈNCIA (NIVELL DE PAVIMENT ACABAT PLANTA BAIXA)



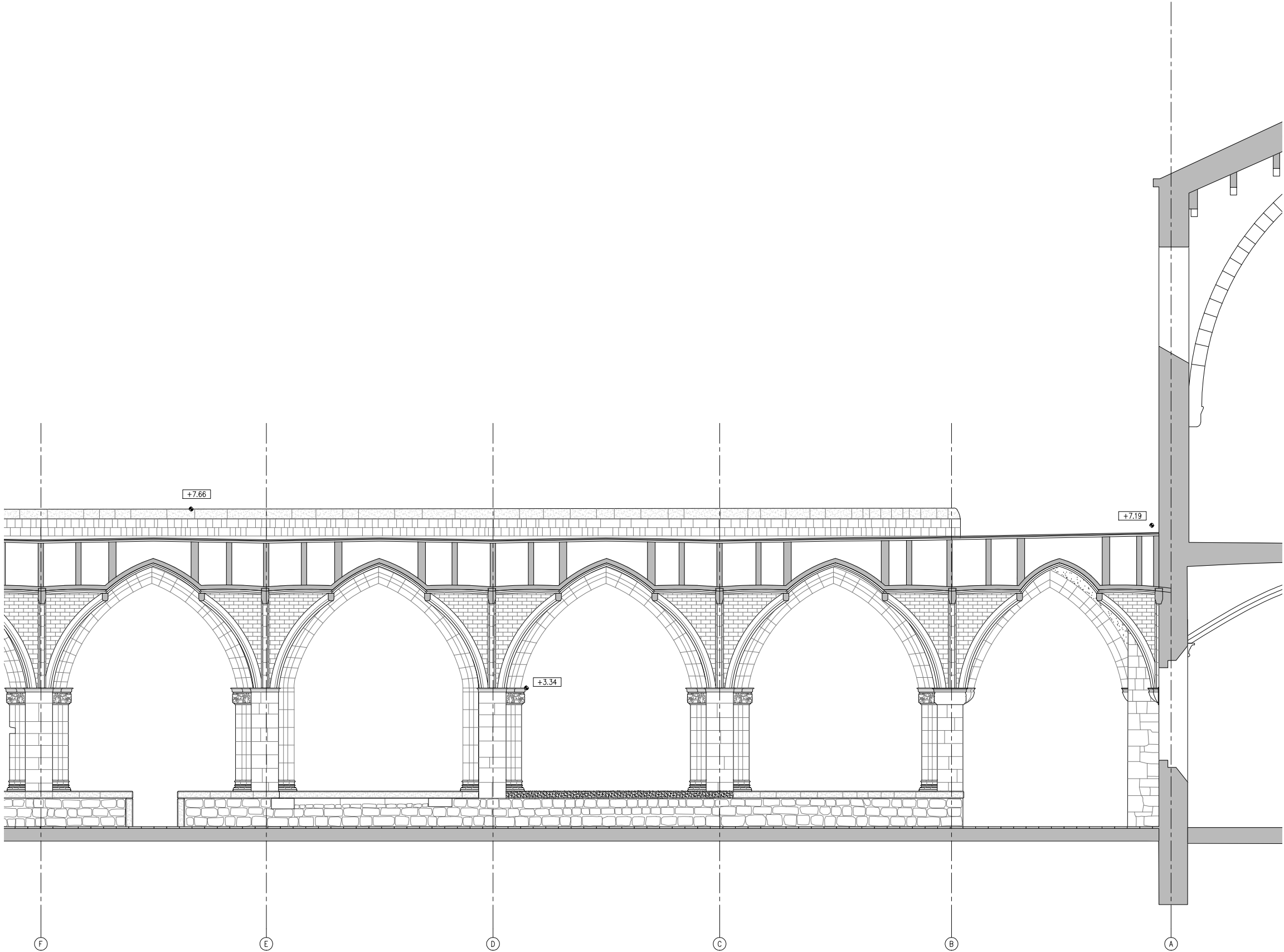

S.C.E - DETALL SECCIÓ DIR. CLAUSTRE EST

ACTUACIONS GENERALS:

- EXTRACCIÓ D'ELEMENTS NO ORIGINALS:
- EXTRACCIÓ D'ELEMENTS AFEGITS: RESTES D'OBRA I ELEMENTS AFEGITS A LA MAÇONERIA.
 - RETIRADA INSTAL·LACIONS OBSOLETES TRAÇADES SOBRE PARAMENTS.
- DESMUNTATGES:
- DESMUNTATGE I DE LES ZONES DE MAÇONERIA EN MAL ESTAT, MALMESOS O PERDUDES.
 - DESMUNTATGE DE LA TOTALITAT DE LA COBERTA DEL CLAUSTRE.
 - DESMUNTATGE DELS RECRESQUTS AMB MAÓ NO ORIGINALS DELS CONTRAFORTS.
 - REPICAT DE TOTS ELS ARREBOSSATS DE MORTER DE CALÇ DE LES VOLTES PER A DEIXAR EL MAÓ PLA VIST.
 - REPICAT I/O SANEJAT DE LES JUNTES OBERTES DELS PARAMENTS EN MAL ESTAT, MALMESOS O PERDUDES.
- NETEJA GENERAL:
- NETEJA GENERAL I RESPALLAT DE TOTS ELS PARAMENTS DE PEDRA AMB RAIG D'AIGUA A PRESSIÓ I DETERGENTS QUÍMICS AMB PH NEUTRE I AMONIAC.
 - ELIMINACIÓ DE TOTS ELS ORGANISMES.
 - NETEJA DELS ELEMENTS SINGULARS AMB PROJECCIÓ D'ABRASIU DE POLS DE VIDRE MICRONITZANT O GRANALLA VEGETAL DE GRANULOMETRIA NO SUPERIOR A 0,5 MM.
- ACTUACIONS DE REFORÇ ESTRUCTURAL DE LES VOLTES I NOVA IMPERMEABILITZACIÓ:
- COL·LOCACIÓ DE CONNECTORS DE FIBRA DE CARBONI I REFORÇ DELS NERVIS DE TOTES LES VOLTES.
 - FORMACIÓ DE NOVA CAPA DE COMPRESIÓ AMB FORMIGÓ DE CALÇ I MALLA DE FIBRA DE CARBONI.
 - NOU SISTEMA D'ENVANETS CONILLERS AMB MAÓ CALAT.
 - FORMACIÓ DE LA NOVA COBERTA CATALANA.
- RESTAURACIÓ I RECUPERACIÓ D'ELEMENTS MALMESOS O DESAPAREGUTS:
- REPOSICIÓ DELS VOLUMS PERDUTS DE LA IMPOSTA DEL CLAUSTRE AMB PEDRA DE MONTJÚIC.
 - RESTITUCIÓ DELS REMATS DELS CONTRAFORTS AMB PEDRA DE MONTJÚIC AIXÍ COM LES GARGOLES I LES CANALS DE DESGUÀS DE COBERTA.
 - RESTITUCIÓ DELS CAPITELLS ESCULTORIS DE LES VOLTES MALMESOS O DESAPAREGUTS.
 - REJUNTAT DELS PARAMENTS EXTERIORS.

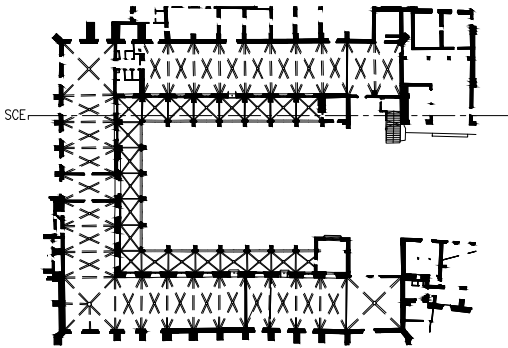

— LIMIT ÀMBIT D'ACTUACIÓ PRESENT PROJECTE

- COTES DE NIVELL EN METRES
- COTES DIMENSIONALS EN CENTÍMETRES
- LES COTES RELATIVES S'INDIQUEN ±0.00 RESPECTE LA COTA DE REFERÈNCIA (NIVELL DE PAVIMENT ACABAT PLANTA BAIXA)



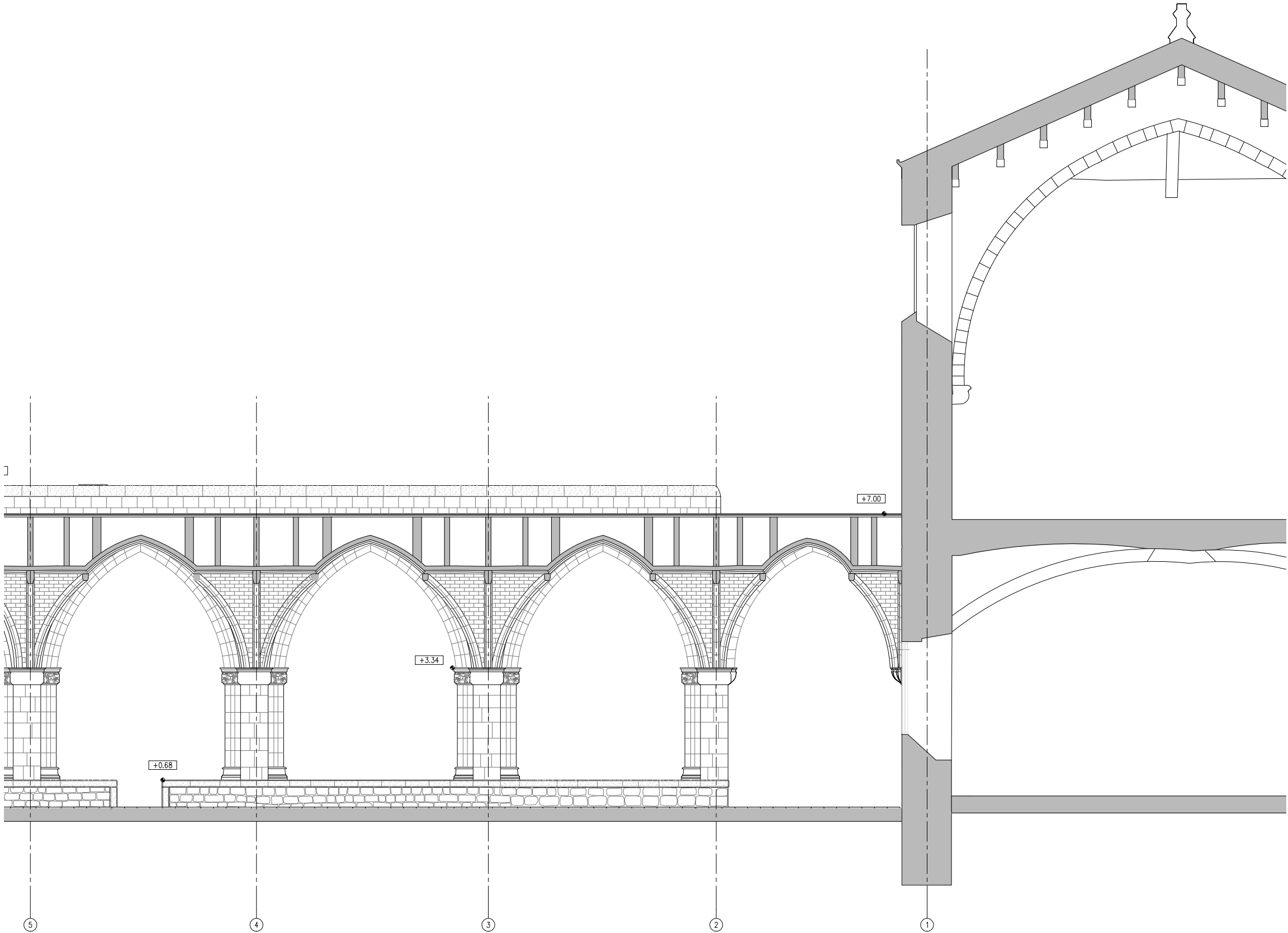

S.C.N - DETALL SECCIÓ DIR. CLAUSTRE NORD

ACTUACIONS GENERALS:

- EXTRACCIÓ D'ELEMENTS NO ORIGINALS:
- EXTRACCIÓ D'ELEMENTS AFEGITS: RESTES D'OBRA I ELEMENTS AFEGITS A LA MAÇONERIA.
 - RETIRADA INSTAL·LACIONS OBSOLETES TRAÇADES SOBRE PARAMENTS.

- DESMUNTATGES:
- DESMUNTATGE I DE LES ZONES DE MAÇONERIA EN MAL ESTAT, MALMESOS O PERDUDES.
 - DESMUNTATGE DE LA TOTALITAT DE LA COBERTA DEL CLAUSTRE.
 - DESMUNTATGE DELS RECRESQUTS AMB MAÓ NO ORIGINALS DELS CONTRAFORTS.
 - REPICAT DE TOTS ELS ARREBOSSATS DE MORTER DE CALÇ DE LES VOLTES PER A DEIXAR EL MAÓ PLA VIST.
 - REPICAT I/O SANEJAT DE LES JUNTES OBERTES DELS PARAMENTS EN MAL ESTAT, MALMESOS O PERDUDES.

- NETEJA GENERAL:
- NETEJA GENERAL I RESPALLAT DE TOTS ELS PARAMENTS DE PEDRA AMB RAIG D'AIGUA A PRESSIÓ I DETERGENTS QUÍMICS AMB PH NEUTRE I AMONIAC.
 - ELIMINACIÓ DE TOTS ELS ORGANISMES.
 - NETEJA DELS ELEMENTS SINGULARS AMB PROJECCIÓ D'ABRASIU DE POLS DE VIDRE MICRONITZANT O GRANALLA VEGETAL DE GRANULOMETRIA NO SUPERIOR A 0,5 MM.

- ACTUACIONS DE REFORÇ ESTRUCTURAL DE LES VOLTES I NOVA IMPERMEABILITZACIÓ:
- COL·LOCACIÓ DE CONNECTORS DE FIBRA DE CARBONI I REFORÇ DELS NERVIS DE TOTES LES VOLTES.
 - FORMACIÓ DE NOVA CAPA DE COMPRESIÓ AMB FORMIGÓ DE CALÇ I MALLA DE FIBRA DE CARBONI.
 - NOU SISTEMA D'ENVANETS CONILLERS AMB MAÓ CALAT.
 - FORMACIÓ DE LA NOVA COBERTA CATALANA.

- RESTAURACIÓ I RECUPERACIÓ D'ELEMENTS MALMESOS O DESAPAREGUTS:
- REPOSICIÓ DELS VOLUMS PERDUTS DE LA IMPOSTA DEL CLAUSTRE AMB PEDRA DE MONTJUIÇ.
 - RESTITUCIÓ DELS REMATS DELS CONTRAFORTS AMB PEDRA DE MONTJUIÇ AIXÍ COM LES GARGOLES I LES CANALS DE DESGUÀS DE COBERTA.
 - RESTITUCIÓ DELS CAPITELLS ESCULTORIS DE LES VOLTES MALMESOS O DESAPAREGUTS.
 - REJUNTAT DELS PARAMENTS EXTERIORS.

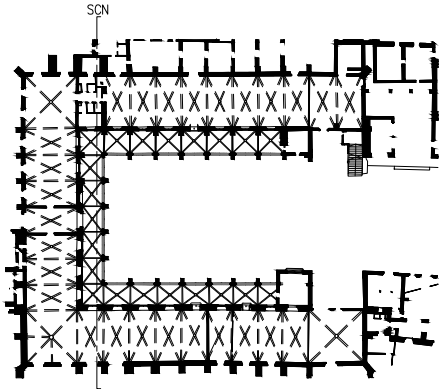

— LIMIT ÀMBIT D'ACTUACIÓ PRESENT PROJECTE

- COTES DE NIVELL EN METRES
- COTES DIMENSIONALS EN CENTÍMETRES
- LES COTES RELATIVES S'INDIQUEN ±0.00 RESPECTE LA COTA DE REFERÈNCIA (NIVELL DE PAVIMENT ACABAT PLANTA BAIXA)



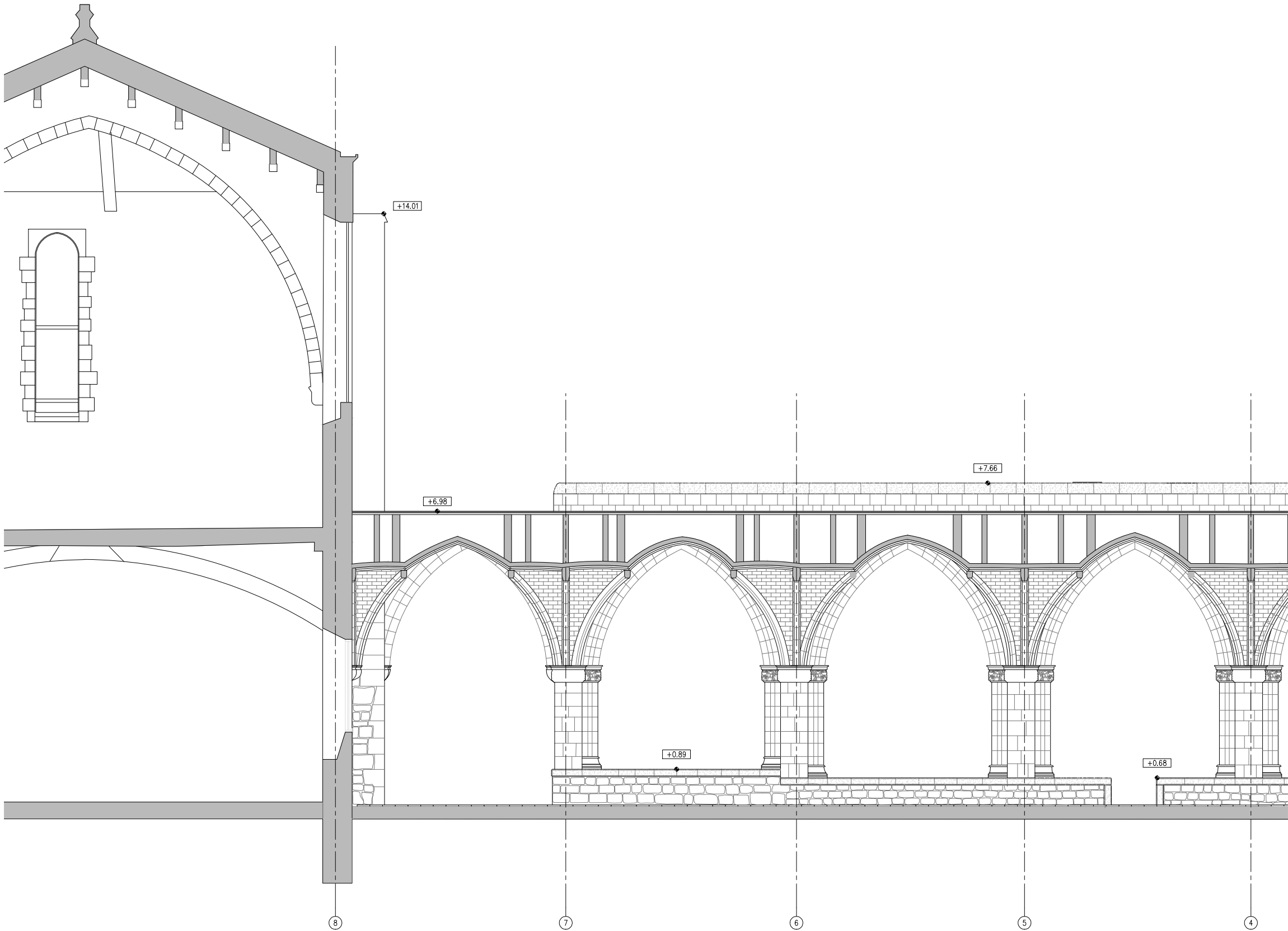

S.C.N - DETALL SECCIÓ DIR. CLAUSTRE NORD

ACTUACIONS GENERALS:

- EXTRACCIÓ D'ELEMENTS NO ORIGINALS:
- EXTRACCIÓ D'ELEMENTS AFEGITS: RESTES D'OBRA I ELEMENTS AFEGITS A LA MAÇONERIA.
 - RETIRADA INSTAL·LACIONS OBSOLETES TRAÇADES SOBRE PARAMENTS.

- DESMUNTATGES:
- DESMUNTATGE I DE LES ZONES DE MAÇONERIA EN MAL ESTAT, MALMESOS O PERDUDES.
 - DESMUNTATGE DE LA TOTALITAT DE LA COBERTA DEL CLAUSTRE.
 - DESMUNTATGE DELS RECRESCUTS AMB MAÓ NO ORIGINALS DELS CONTRAFORTS.
 - REPICAT DE TOTS ELS ARREBOSSATS DE MORTER DE CALÇ DE LES VOLTES PER A DEIXAR EL MAÓ PLA VIST.
 - REPICAT I/O SANEJAT DE LES JUNTES OBERTES DELS PARAMENTS EN MAL ESTAT, MALMESOS O PERDUDES.

- NETEJA GENERAL:
- NETEJA GENERAL I RESPALLAT DE TOTS ELS PARAMENTS DE PEDRA AMB RAIG D'AIGUA A PRESSIÓ I DETERGENTS QUÍMICS AMB PH NEUTRE I AMONIAC.
 - ELIMINACIÓ DE TOTS ELS ORGANISMES.
 - NETEJA DELS ELEMENTS SINGULARS AMB PROJECCIÓ D'ABRASIU DE POLS DE VIDRE MICRONITZANT O GRANALLA VEGETAL DE GRANULOMETRIA NO SUPERIOR A 0,5 MM.

- ACTUACIONS DE REFORÇ ESTRUCTURAL DE LES VOLTES I NOVA IMPERMEABILITZACIÓ:
- COL·LOCACIÓ DE CONNECTORS DE FIBRA DE CARBONI I REFORÇ DELS NERVIS DE TOTES LES VOLTES.
 - FORMACIÓ DE NOVA CAPA DE COMPRESIÓ AMB FORMIGÓ DE CALÇ I MALLA DE FIBRA DE CARBONI.
 - NOU SISTEMA D'ENVANETS CONILLERS AMB MAÓ CALAT.
 - FORMACIÓ DE LA NOVA COBERTA CATALANA.

- RESTAURACIÓ I RECUPERACIÓ D'ELEMENTS MALMESOS O DESAPAREGUTS:
- REPOSICIÓ DELS VOLUMS PERDUTS DE LA IMPOSTA DEL CLAUSTRE AMB PEDRA DE MONTJUÏC.
 - RESTITUCIÓ DELS REMATS DELS CONTRAFORTS AMB PEDRA DE MONTJUÏC AIXÍ COM LES GARGOLES I LES CANALS DE DESGUÀS DE COBERTA.
 - RESTITUCIÓ DELS CAPITELLS ESCULTORIS DE LES VOLTES MALMESOS O DESAPAREGUTS.
 - REJUNTAT DELS PARAMENTS EXTERIORS.

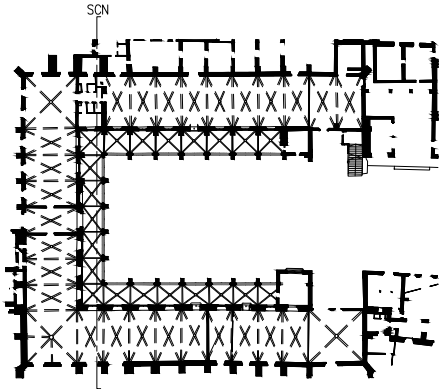

— LIMIT ÀMBIT D'ACTUACIÓ PRESENT PROJECTE

- COTES DE NIVELL EN METRES
- COTES DIMENSIONALS EN CENTÍMETRES
- LES COTES RELATIVES S'INDIQUEN ±0.00 RESPECTE LA COTA DE REFERÈNCIA (NIVELL DE PAVIMENT ACABAT PLANTA BAIXA)



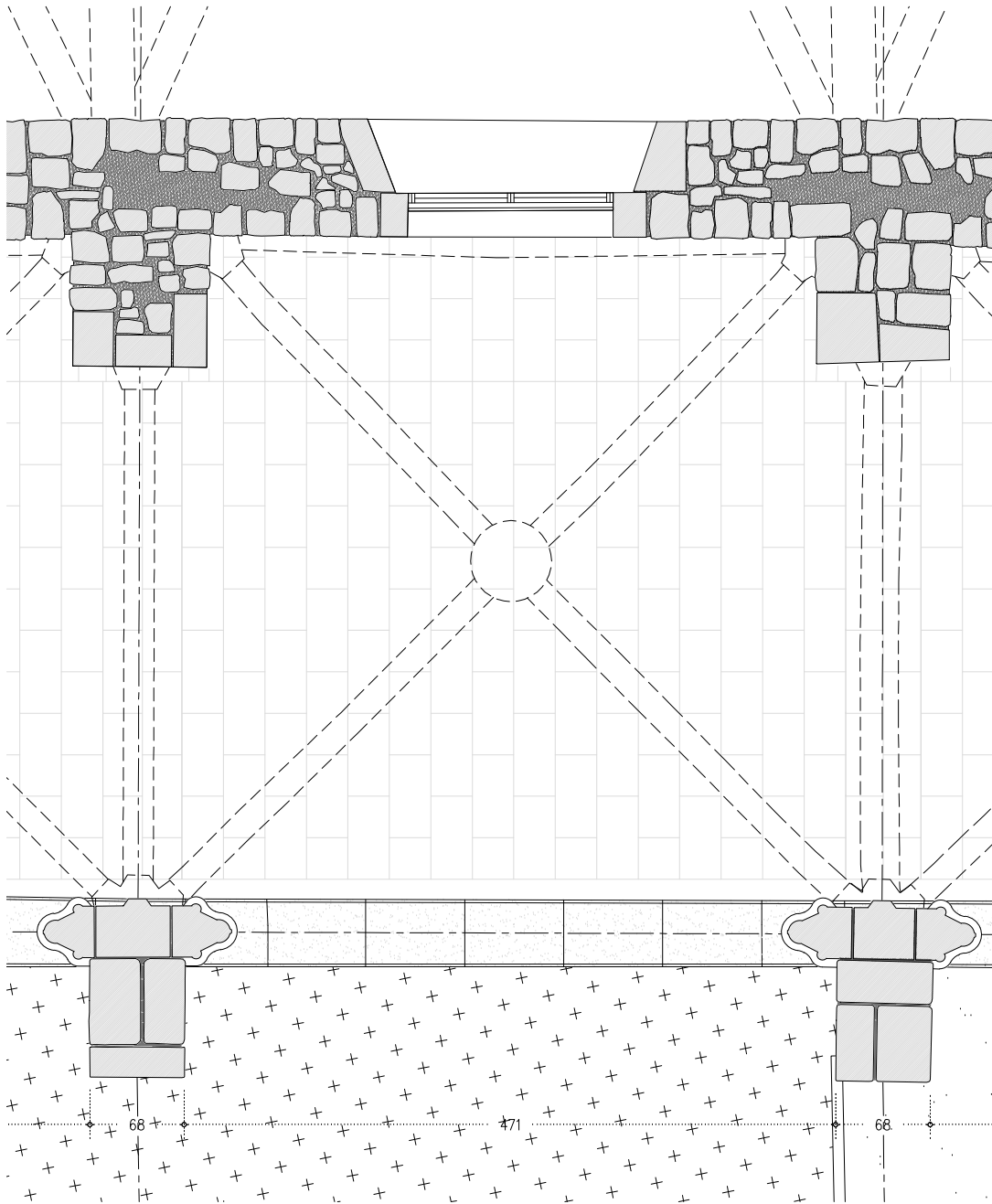

D.M - PLANTA BAIXA

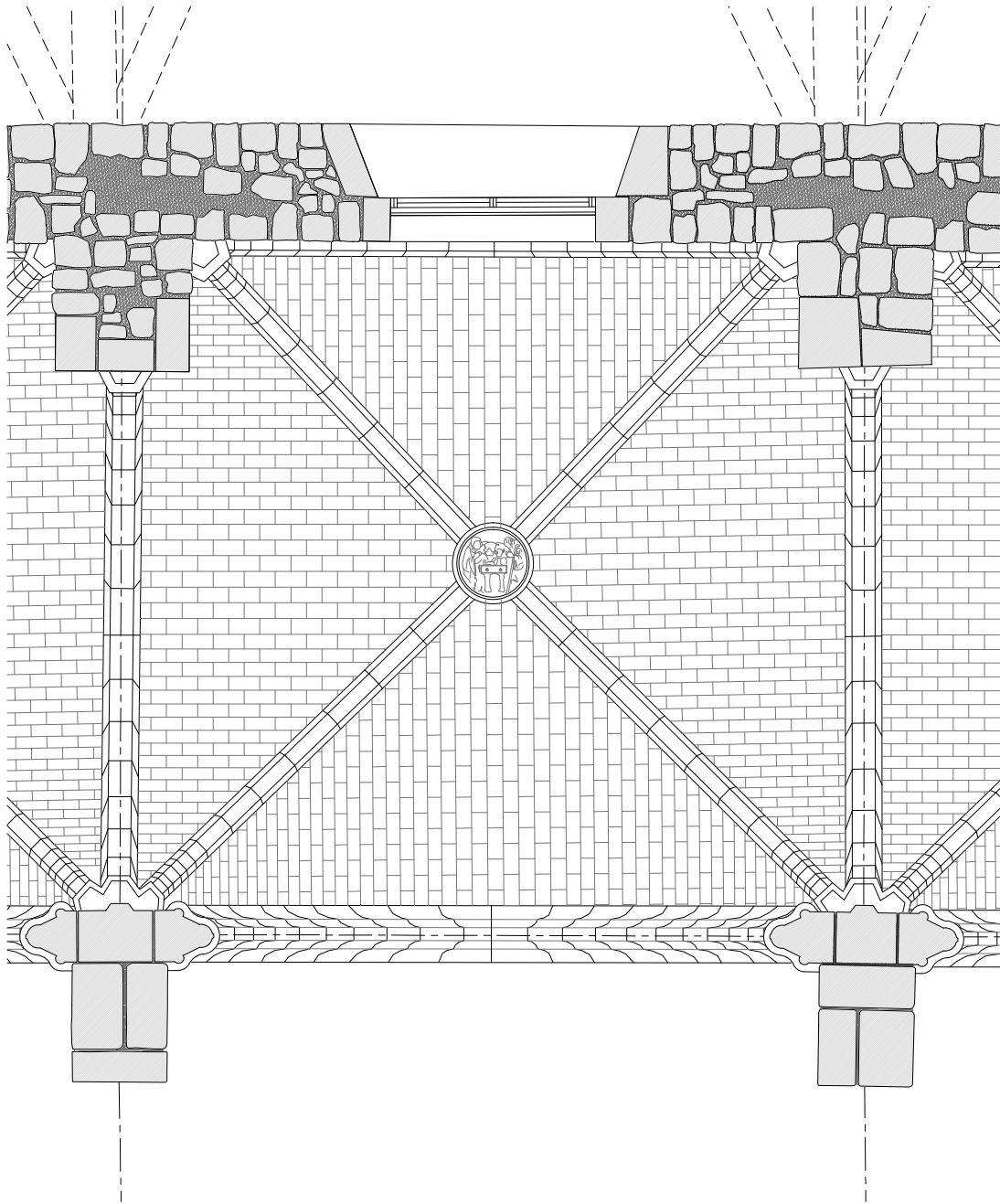

D.M - SOSTRE PLANTA BAIXA

ACTUACIONS GENERALS:

- EXTRACCIÓ D'ELEMENTS NO ORIGINALS:
- EXTRACCIÓ D'ELEMENTS AFEGITS: RESTES D'OBRA I ELEMENTS AFEGITS A LA MAÇONERIA.
 - RETIRADA INSTAL·LACIONS OBSOLETES TRAÇADES SOBRE PARAMENTS.

- DESMUNTATGES:
- DESMUNTATGE I DE LES ZONES DE MAÇONERIA EN MAL ESTAT, MALMESOS O PERDUDES.
 - DESMUNTATGE DE LA TOTALITAT DE LA COBERTA DEL CLAUSTRE.
 - DESMUNTATGE DELS RECRESQUTS AMB MAÓ NO ORIGINALS DELS CONTRAFORTS.
 - REPICAT DE TOTS ELS ARREBOSSATS DE MORTER DE CALÇ DE LES VOLTES PER A DEIXAR EL MAÓ PLA VIST.
 - REPICAT I/O SANEJAT DE LES JUNTES OBERTES DELS PARAMENTS EN MAL ESTAT, MALMESOS O PERDUDES.

- NETEJA GENERAL:
- NETEJA GENERAL I RESPALLAT DE TOTS ELS PARAMENTS DE PEDRA AMB RAIG D'AIGUA A PRESSIÓ I DETERGENTS QUÍMICS AMB PH NEUTRE I AMONIAC.
 - ELIMINACIÓ DE TOTS ELS ORGANISMES.
 - NETEJA DELS ELEMENTS SINGULARS AMB PROJECCIÓ D'ABRASIU DE POLS DE VIDRE MICRONITZANT O GRANALLA VEGETAL DE GRANULOMETRIA NO SUPERIOR A 0,5 MM.

- ACTUACIONS DE REFORÇ ESTRUCTURAL DE LES VOLTES I NOVA IMPERMEABILITZACIÓ:
- COL·LOCACIÓ DE CONNECTORS DE FIBRA DE CARBONI I REFORÇ DELS NERVIS DE TOTES LES VOLTES.
 - FORMACIÓ DE NOVA CAPA DE COMPRESIÓ AMB FORMIGÓ DE CALÇ I MALLA DE FIBRA DE CARBONI.
 - NOU SISTEMA D'ENVANETS CONILLERS AMB MAÓ CALAT.
 - FORMACIÓ DE LA NOVA COBERTA CATALANA.

- RESTAURACIÓ I RECUPERACIÓ D'ELEMENTS MALMESOS O DESAPAREGUTS:
- REPOSICIÓ DELS VOLUMS PERDUTS DE LA IMPOSTA DEL CLAUSTRE AMB PEDRA DE MONTJUIÇ.
 - RESTITUCIÓ DELS REMATS DELS CONTRAFORTS AMB PEDRA DE MONTJUIÇ AIXÍ COM LES GARGOLES I LES CANALS DE DESGUÀS DE COBERTA.
 - RESTITUCIÓ DELS CAPITELLS ESCULTORIS DE LES VOLTES MALMESOS O DESAPAREGUTS.
 - REJUNTAT DELS PARAMENTS EXTERIORS.

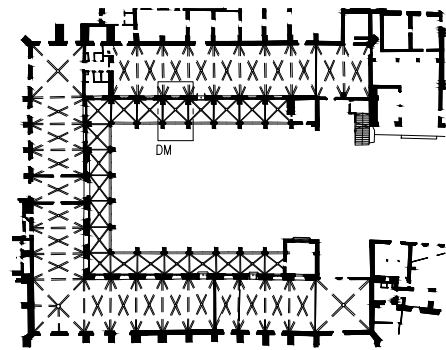
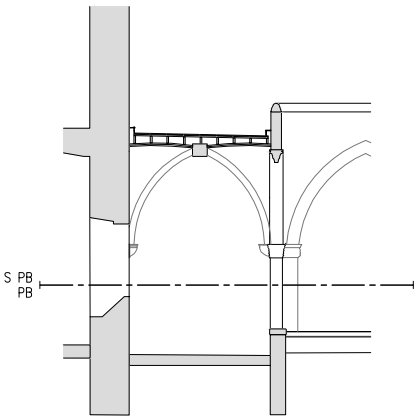

— LIMIT ÀMBIT D'ACTUACIÓ PRESENT PROJECTE

- COTES DE NIVELL EN METRES
- COTES DIMENSIONALS EN CENTÍMETRES
- LES COTES RELATIVES S'INDIQUEN ±0.00 RESPECTE LA COTA DE REFERÈNCIA (NIVELL DE PAVIMENT ACABAT PLANTA BAIXA)



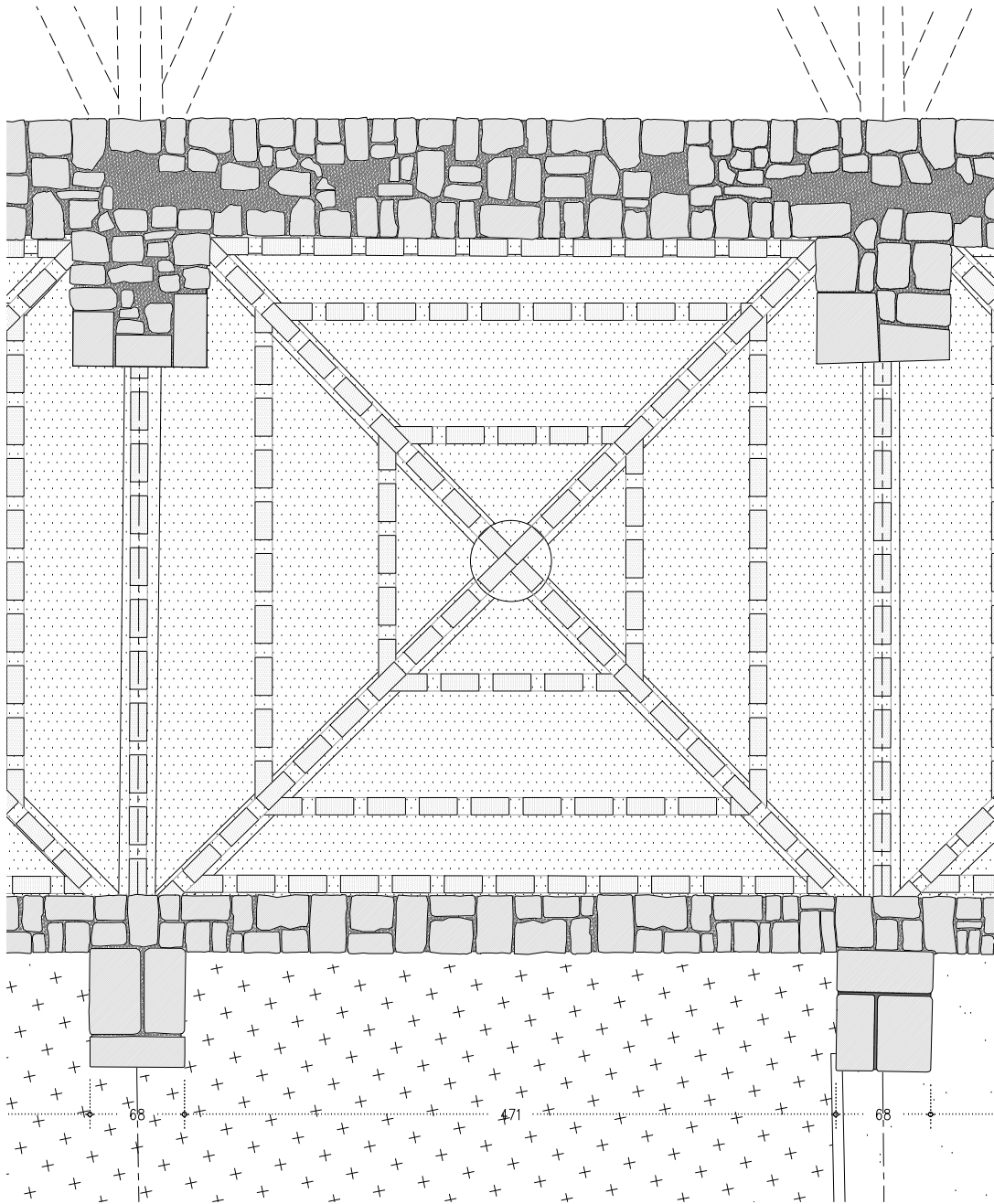

PCC - PLANTA COBERTA CATALANA

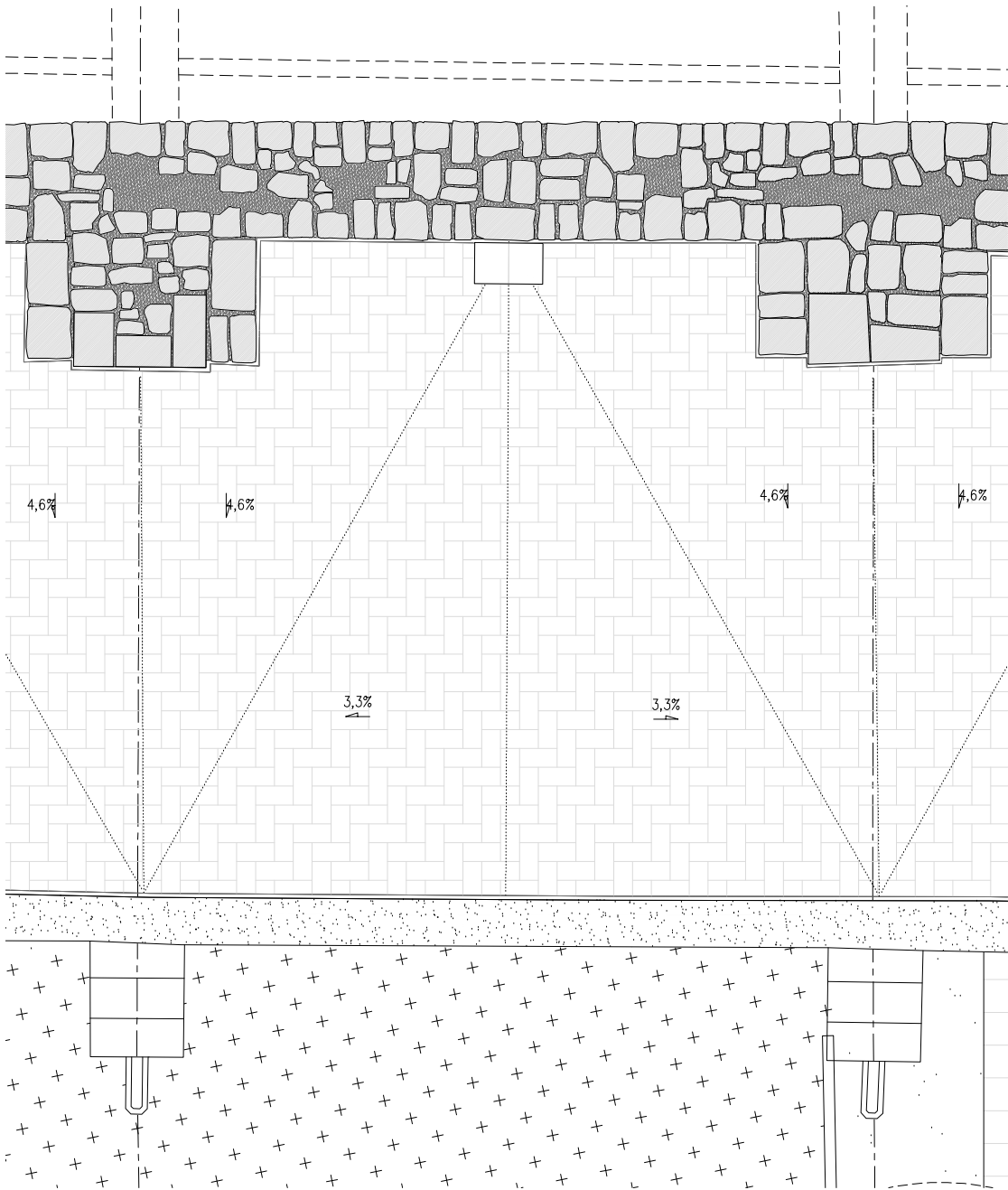

PC - PLANTA COBERTA

ACTUACIONS GENERALS:

- EXTRACCIÓ D'ELEMENTS NO ORIGINALS:
- EXTRACCIÓ D'ELEMENTS AFEGITS: RESTES D'OBRA I ELEMENTS AFEGITS A LA MAÇONERIA.
 - RETIRADA INSTAL·LACIONS OBSOLETES TRAÇADES SOBRE PARAMENTS.
- DESMUNTATGES:
- DESMUNTATGE I DE LES ZONES DE MAÇONERIA EN MAL ESTAT, MALMESES O PERDUDES.
 - DESMUNTATGE DE LA TOTALITAT DE LA COBERTA DEL CLAUSTRE.
 - DESMUNTATGE DELS RECRESQUTS AMB MAÓ NO ORIGINALS DELS CONTRAFORTS.
 - REPICAT DE TOTS ELS ARREBOSSATS DE MORTER DE CALÇ DE LES VOLTES PER A DEIXAR EL MAÓ PLA VIST.
 - REPICAT I/O SANEJAT DE LES JUNTES OBERTES DELS PARAMENTS EN MAL ESTAT, MALMESES O PERDUDES.

- NETEJA GENERAL:
- NETEJA GENERAL I RESPALLAT DE TOTS ELS PARAMENTS DE PEDRA AMB RAIG D'AIGUA A PRESSIÓ I DETERGENTS QUÍMICS AMB PH NEUTRE I AMONIAC.
 - ELIMINACIÓ DE TOTS ELS ORGANISMES.
 - NETEJA DELS ELEMENTS SINGULARS AMB PROJECCIÓ D'ABRASIU DE POLS DE VIDRE MICRONITZANT O GRANALLA VEGETAL DE GRANULOMETRIA NO SUPERIOR A 0,5 MM.

- ACTUACIONS DE REFORÇ ESTRUCTURAL DE LES VOLTES I NOVA IMPERMEABILITZACIÓ:
- COL·LOCACIÓ DE CONNECTORS DE FIBRA DE CARBONI I REFORÇ DELS NERVIS DE TOTES LES VOLTES.
 - FORMACIÓ DE NOVA CAPA DE COMPRESIÓ AMB FORMIGÓ DE CALÇ I MALLA DE FIBRA DE CARBONI.
 - NOU SISTEMA D'ENVANETS CONILLERS AMB MAÓ CALAT.
 - FORMACIÓ DE LA NOVA COBERTA CATALANA.

- RESTAURACIÓ I RECUPERACIÓ D'ELEMENTS MALMESOS O DESAPAREGUTS:
- REPOSICIÓ DELS VOLUMS PERDUTS DE LA IMPOSTA DEL CLAUSTRE AMB PEDRA DE MONTJUIC.
 - RESTITUCIÓ DELS REMATS DELS CONTRAFORTS AMB PEDRA DE MONTJUIC AIXÍ COM LES GARGOLES I LES CANALS DE DESGUÀS DE COBERTA.
 - RESTITUCIÓ DELS CAPITELLS ESCULTORIS DE LES VOLTES MALMESOS O DESAPAREGUTS.
 - REJUNTAT DELS PARAMENTS EXTERIORS.

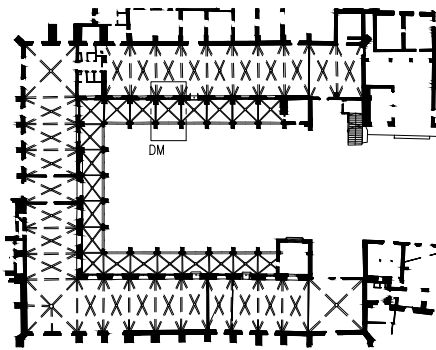
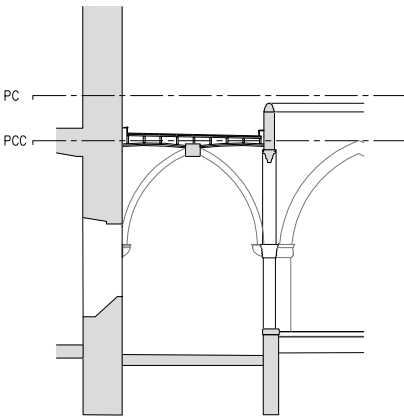

— LIMIT ÀMBIT D'ACTUACIÓ PRESENT PROJECTE

- COTES DE NIVELL EN METRES
- COTES DIMENSIONALS EN CENTÍMETRES
- LES COTES RELATIVES S'INDIQUEN ±0.00 RESPECTE LA COTA DE REFERÈNCIA (NIVELL DE PAVIMENT ACABAT PLANTA BAIXA)



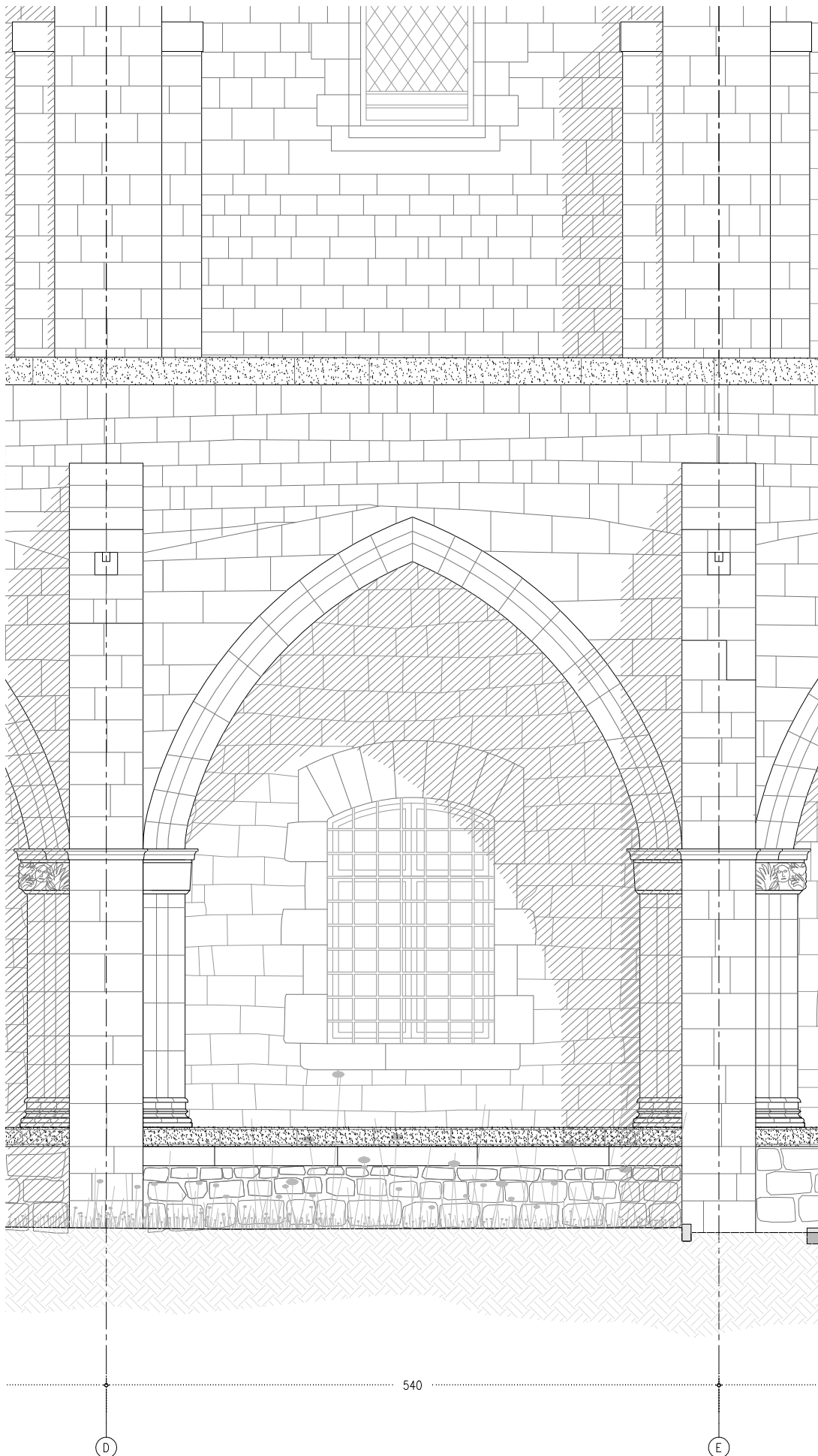

D.M - ALÇAT NORD

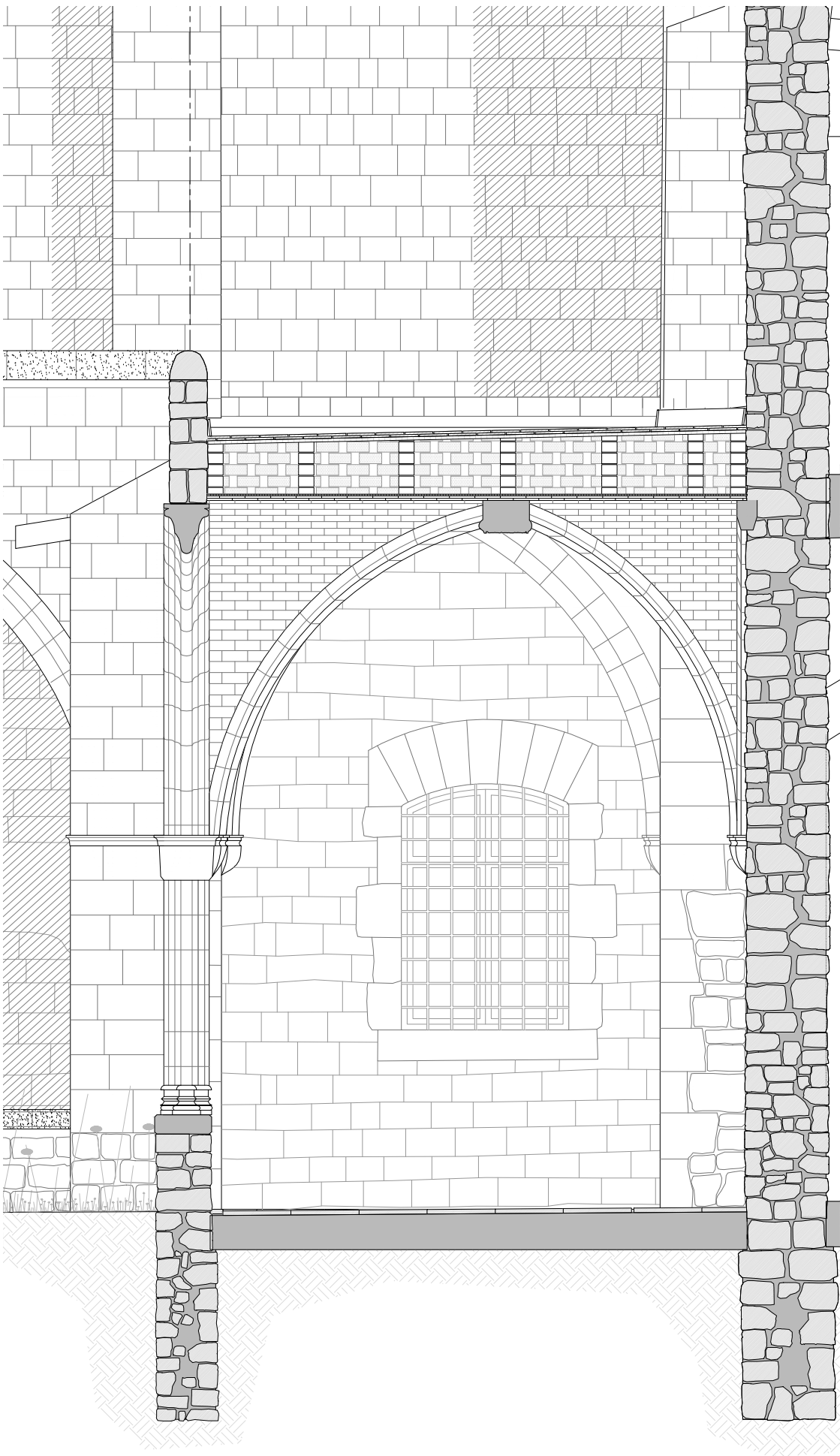

D.M - SECCIÓ

ACTUACIONS GENERALS:

- EXTRACCIÓ D'ELEMENTS NO ORIGINALS:
- EXTRACCIÓ D'ELEMENTS AFEGITS: RESTES D'OBRA I ELEMENTS AFEGITS A LA MAÇONERIA.
 - RETIRADA INSTAL·LACIONS OBSOLETES TRAÇADES SOBRE PARAMENTS.
- DESMUNTATGES:
- DESMUNTATGE I DE LES ZONES DE MAÇONERIA EN MAL ESTAT, MALMESOS O PERDUES.
 - DESMUNTATGE DE LA TOTALITAT DE LA COBERTA DEL CLAUSTRE.
 - DESMUNTATGE DELS RECRESSUTS AMB MAÓ NO ORIGINALS DELS CONTRAFORTS.
 - REPICAT DE TOTS ELS ARREBOSSATS DE MORTER DE CALÇ DE LES VOLTES PER A DEIXAR EL MAÓ PLA VIST.
 - REPICAT I/O SANEJAT DE LES JUNTES OBERTES DELS PARAMENTS EN MAL ESTAT, MALMESOS O PERDUES.
- NETEJA GENERAL:
- NETEJA GENERAL I RESPALLAT DE TOTS ELS PARAMENTS DE PEDRA AMB RAIG D'AIGUA A PRESSIÓ I DETERGENTS QUÍMICS AMB PH NEUTRE I AMONIAC.
 - ELIMINACIÓ DE TOTS ELS ORGANISMES.
 - NETEJA DELS ELEMENTS SINGULARS AMB PROJECCIÓ D'ABRASIU DE POLS DE VIDRE MICRONITZANT O GRANALLA VEGETAL DE GRANULOMETRIA NO SUPERIOR A 0,5 MM.
- ACTUACIONS DE REFORÇ ESTRUCTURAL DE LES VOLTES I NOVA IMPERMEABILITZACIÓ:
- COL·LOCACIÓ DE CONNECTORS DE FIBRA DE CARBONI I REFORÇ DELS NERVIS DE TOTES LES VOLTES.
 - FORMACIÓ DE NOVA CAPA DE COMPRESIÓ AMB FORMIGÓ DE CALÇ I MALLA DE FIBRA DE CARBONI.
 - NOU SISTEMA D'ENVANETS CONILLERS AMB MAÓ CALAT.
 - FORMACIÓ DE LA NOVA COBERTA CATALANA.
- RESTAURACIÓ I RECUPERACIÓ D'ELEMENTS MALMESOS O DESAPAREGUTS:
- REPOSICIÓ DELS VOLUMS PERDUTS DE LA IMPOSTA DEL CLAUSTRE AMB PEDRA DE MONTJUÏC.
 - RESTITUCIÓ DELS REMATS DELS CONTRAFORTS AMB PEDRA DE MONTJUÏC AIXÍ COM LES GARGOLES I LES CANALS DE DESGUÀS DE COBERTA.
 - RESTITUCIÓ DELS CAPITELLS ESCULTORIS DE LES VOLTES MALMESOS O DESAPAREGUTS.
 - REJUNTAT DELS PARAMENTS EXTERIORS.

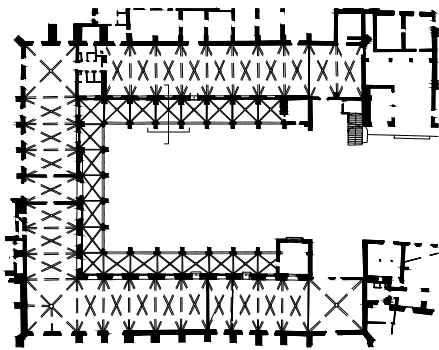

- COTES DE NIVELL EN METRES
- COTES DIMENSIONALS EN CENTÍMETRES
- LES COTES RELATIVES S'INDIQUEN ±0.00 RESPECTE LA COTA DE REFERÈNCIA (NIVELL DE PAVIMENT ACABAT PLANTA BAIXA)



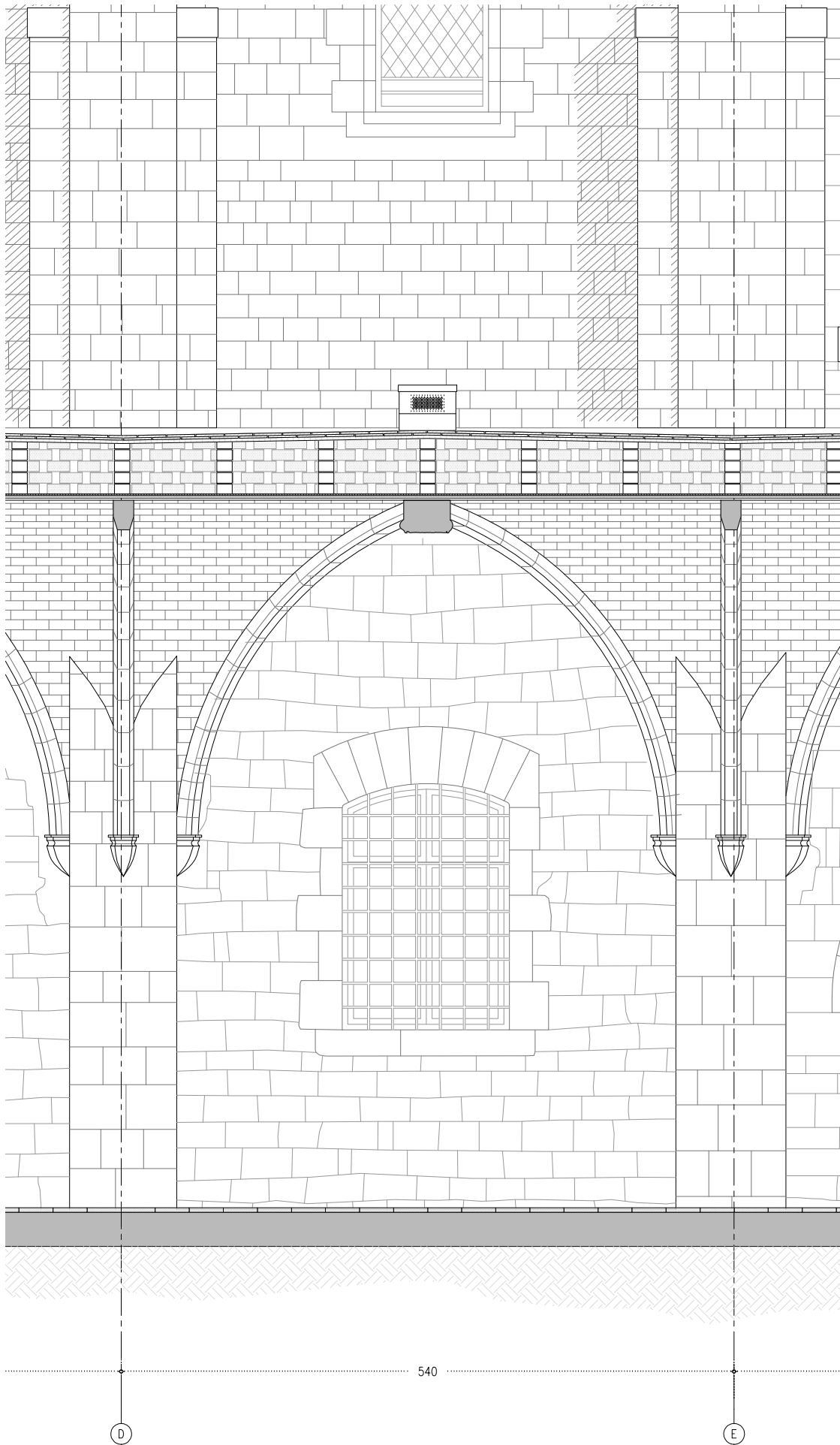

D.M - ALÇAT NORD

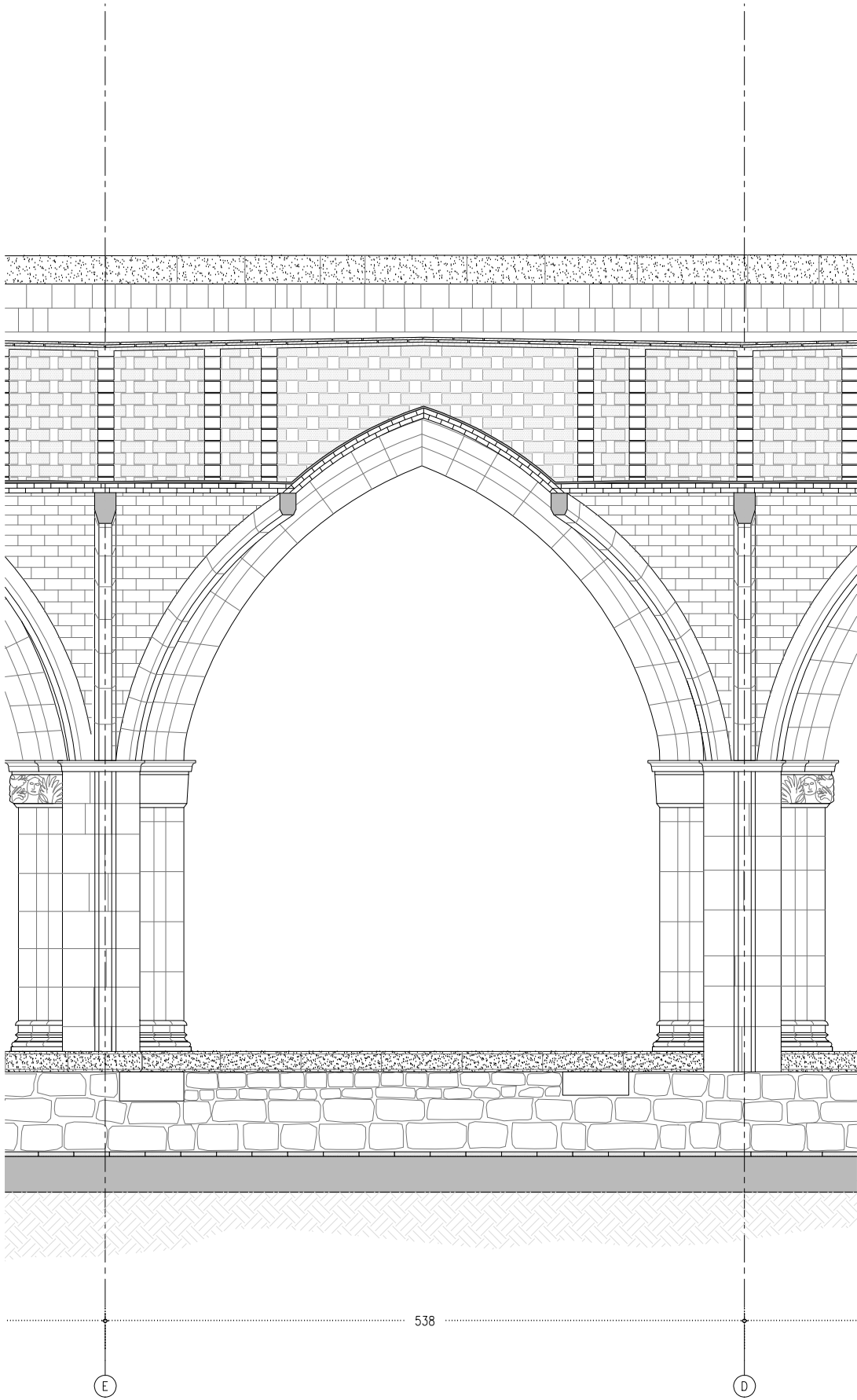

D.M - SECCIÓ

ACTUACIONS GENERALS:

- EXTRACCIÓ D'ELEMENTS NO ORIGINALS:
- EXTRACCIÓ D'ELEMENTS AFEGITS: RESTES D'OBRA I ELEMENTS AFEGITS A LA MAÇONERIA.
 - RETIRADA INSTAL·LACIONS OBSOLETES TRAÇADES SOBRE PARAMENTS.
- DESMUNTATGES:
- DESMUNTATGE I DE LES ZONES DE MAÇONERIA EN MAL ESTAT, MALMESOS O PERDUDES.
 - DESMUNTATGE DE LA TOTALITAT DE LA COBERTA DEL CLAUSTRE.
 - DESMUNTATGE DELS RECRESQUTS AMB MAÓ NO ORIGINALS DELS CONTRAFORTS.
 - REPICAT DE TOTS ELS ARREBOSSATS DE MORTER DE CALÇ DE LES VOLTES PER A DEIXAR EL MAÓ PLA VIST.
 - REPICAT I/O SANEJAT DE LES JUNTES OBERTES DELS PARAMENTS EN MAL ESTAT, MALMESOS O PERDUDES.
- NETEJA GENERAL:
- NETEJA GENERAL I RESPALLAT DE TOTS ELS PARAMENTS DE PEDRA AMB RAIG D'AIGUA A PRESSIÓ I DETERGENTS QUÍMICS AMB PH NEUTRE I AMONIAC.
 - ELIMINACIÓ DE TOTS ELS ORGANISMES.
 - NETEJA DELS ELEMENTS SINGULARS AMB PROJECCIÓ D'ABRASIU DE POLS DE VIDRE MICRONITZANT O GRANALLA VEGETAL DE GRANULOMETRIA NO SUPERIOR A 0,5 MM.
- ACTUACIONS DE REFORÇ ESTRUCTURAL DE LES VOLTES I NOVA IMPERMEABILITZACIÓ:
- COL·LOCACIÓ DE CONNECTORS DE FIBRA DE CARBONI I REFORÇ DELS NERVIS DE TOTES LES VOLTES.
 - FORMACIÓ DE NOVA CAPA DE COMPRESIÓ AMB FORMIGÓ DE CALÇ I MALLA DE FIBRA DE CARBONI.
 - NOU SISTEMA D'ENVANETS CONILLERS AMB MAÓ CALAT.
 - FORMACIÓ DE LA NOVA COBERTA CATALANA.
- RESTAURACIÓ I RECUPERACIÓ D'ELEMENTS MALMESOS O DESAPAREGUTS:
- REPOSICIÓ DELS VOLUMS PERDUTS DE LA IMPOSTA DEL CLAUSTRE AMB PEDRA DE MONTJUIÇ.
 - RESTITUCIÓ DELS REMATS DELS CONTRAFORTS AMB PEDRA DE MONTJUIÇ AIXÍ COM LES GARGOLES I LES CANALS DE DESGUÀS DE COBERTA.
 - RESTITUCIÓ DELS CAPITELLS ESCULTORIS DE LES VOLTES MALMESOS O DESAPAREGUTS.
 - REJUNTAT DELS PARAMENTS EXTERIORS.

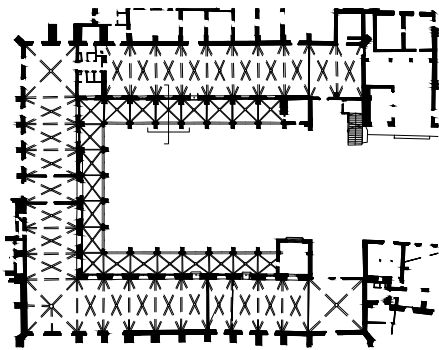

— LIMIT ÀMBIT D'ACTUACIÓ PRESENT PROJECTE

- COTES DE NIVELL EN METRES
- COTES DIMENSIONALS EN CENTÍMETRES
- LES COTES RELATIVES S'INDIQUEN ±0.00 RESPECTE LA COTA DE REFERÈNCIA (NIVELL DE PAVIMENT ACABAT PLANTA BAIXA)



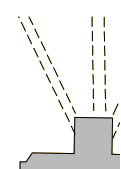

☐ ÀMBIT D'ACTUACIÓ
EN L'ACTUAL PROJECTE

- | | |
|---|--|
| DESMUNTATGES SEGONS
DESCRIPCIÓ DEL TEXT ADJUNT | |
|---|--|

EXTRACCIÓ D'ELEMENTS NO ORIGINALS:

- EXTRACCIÓ D'ELEMENTS NO ORIGINALS:
- EXTRACCIÓ D'ELEMENTS AFEIGITS: RESTES D'OBRA I ELEMENTS AFEIGITS A LA MAÇONERIA.
 - RETIRADA INSTAL·LACIONS OBSOLETES TRAÇADES SOBRE PARAMENTS.
 - DESMUNTATGE DE LA IL·LUMINACIÓ FUNCIONAL I ARTÍSTICA DEL CLAUSTRÉ. INCLOU ELS BACULS DE PLANTA BAIXA I ELS PROJECTORS DE LA COBERTA.

DESMUNTATGES:

- DESMUNTATGE I DE LES ZONES DE MAÇONERIA EN MAL ESTAT, MALMESOS O PERDUDES.
- DESMUNTATGE DE LA TOTALITAT DE LA COBERTA DEL CLAUSTRE.
- DESMUNTATGE DELS RECRESQUTS AMB MAÓ NO ORIGINALS DELS CONTRAFORTS.
- REPICAT I/O SANEJAT DE LES JUNTES OBERTES DELS PARAMENTS EN MAL ESTAT, MALMESOS O PERDUDES.

NETEJA GENERA

- NETEJA GENERAL AMB PROJECCIÓ D'ABRASIU DE POLS DE VIDRE MICRONITZANT O GRANALLA VEGETAL DE GRANULOMETRIA NO SUPERIOR A 0,5 MM.
- ELIMINACIÓ DE TOTS ELS ORGANISMES.

ACTUACIONS EN PARAMENTS

CONTRAFORTS

- (F1) NETEJA I RETIRADA DE LA BRUTICIA I ORGANISMES.
- (F2) DESMUNTATGE DELS RECRESQUTS DE MAÓ NO ORIGINALS.
- (F3) DESMUNTATGE DELS ELEMENTS METÀL·LICS D'ESTINTOLAMENT DELS CONTRAFORTS.
- (F4) NETEJA I SANJAMENT DELS FORATS DELS VOLUMS PERDUTS PER A REBRE NOVES RESTITUCIONS AMB PEDRA DE MONTJÚIC.

PARAMENTS DE MAÇONERIA

- (M1) REPICAT I SANEJAMENT DE LES JUNTES OBERTES DELS PARAMENTS EN MAL ESTAT.
- (M2) NETEJA I SANEJAMENT DELS FORATS DE LES IMPOSTES PERDUTES I ALTRES VOLUMS PERDUTS PER A REBRE NOVES RESTITUÏONS AMB PEDRA DE MONTJÚIC.
- (M3) NETEJA I/O SANEJAT DELS CAPITELLS ESCULTÒRICS PERDUTS PER A REBRE NOVES RESTITUÏONS AMB PEDRA DE MONTJÚIC O REPARACIONS AMB MORTER DE CALÇ.

ACTUACIONES EN COBERTA

- (C1) DESMUNTATGE DE LA TOTALITAT DE LES INSTAL·LACIONS OBSOLETES DE COBERTA.
- (C2) DESMUNTATGE DEL PAVIMENT DE RASILLA CERÀMICA, DELS MINVELLS DE LA COBERTA CATALANA I DELS ENCADELLATS CERÀMICS.
- (C3) DESMUNTATGE DELS ENVANTS DE SOSTRE MORT.

ACTUACIONES EN VOLTES

- (V1) DESMUNTATGE DE LES XARXES DE PROTECCIÓ CONTRA ELS DESPRENIMENTS DELS DELS ARREBOSSATS.
- (V2) REPICAT DELS ARREBOSSATS DE MORTER DE CALÇ I RESPATLLAT AMB MITJANS MANUALS DE LES RESTES DE GUIX I BRUTICIES MÉS ADHERIDES.

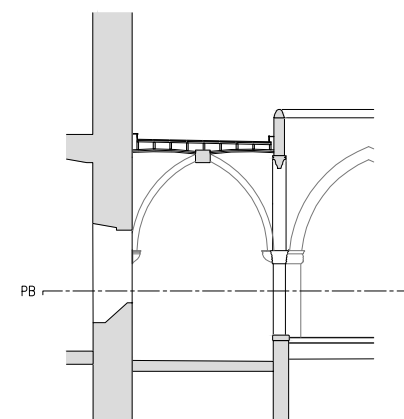

— LÍMIT ÀMBIT D'ACTUACIÓ PRESENT PROJECTE

- COTES DE NIVELL EN METRES
- COTES DIMENSIONALS EN CENTÍMETRES
- LES COTES RELATIVES S'INDIQUEN ± 0.00 RESPECTE LA COTA DE REFERÈNCIA (NIVELL DE PAVIMENT ACABAT PLANTA BAIXA)

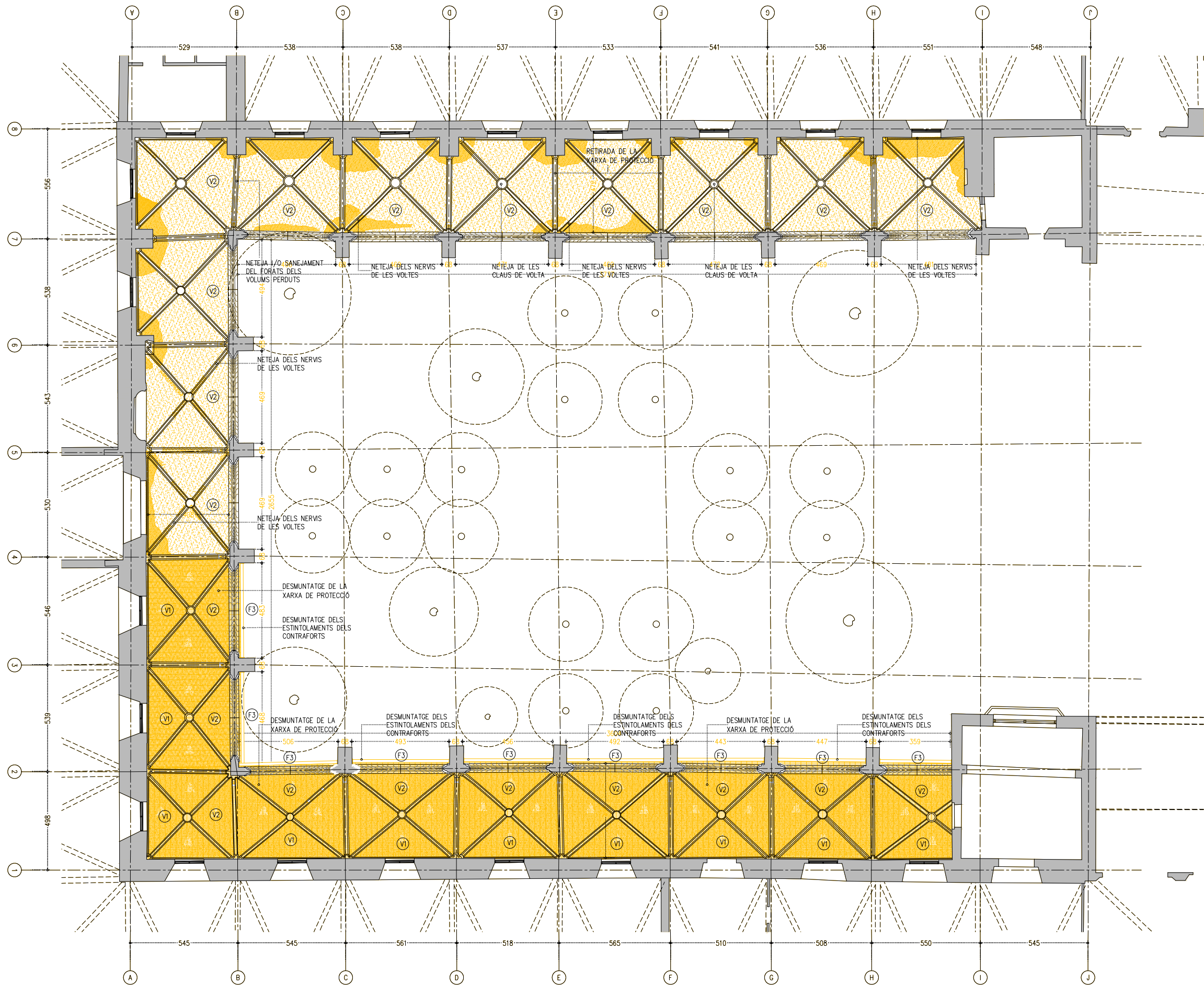

LLEENDA DESMUNTATGES

- AMBIT D'ACTUACIÓ EN L'ACTUAL PROJECTE
- DESMUNTATGES SEGONS DESCRIPCIÓ DEL TEXT ADJUNT

ACTUACIONS GENERALS:

EXTRACCIÓ D'ELEMENTS NO ORIGINALS:

- EXTRACCIÓ D'ELEMENTS AFEGITS: RESTES D'OBRA I ELEMENTS AFEGITS A LA MAÇONERIA.
- RETIRADA D'INSTAL·LACIONS OBSOLETES TRAÇADES SOBRE PARAMENTS.
- DESMUNTATGE DE LA IL·LUMINACIÓ FUNCIONAL I ARTÍSTICA DEL CLAUSTRE. INCLOU ELS BÀCULS DE PLANTA BAIXA I ELS PROJECTORS DE LA COBERTA.

DESMUNTATGES:

- DESMUNTATGE I DE LES ZONES DE MAÇONERIA EN MAL ESTAT, MALMESSES O PERDUTES.
- DESMUNTATGE DE LA TOTALITAT DE LA COBERTA DEL CLAUSTRE.
- DESMUNTATGE DELS RECRESQUTS AMB MAÓ NO ORIGINALS DELS CONTRAFORTS.
- REPICAT I/O SANEJAT DE LES JUNTES OBERTES DELS PARAMENTS EN MAL ESTAT, MALMESSES O PERDUTES.

NETEJA GENERAL:

- NETEJA GENERAL AMB PROJECCIÓ D'ABRASIU DE POLS DE VIDRE MICRONITZANT O GRANALLA VEGETAL DE GRANULOMETRIA NO SUPERIOR A 0,5 MM.
- ELIMINACIÓ DE TOTS ELS ORGANISMES.

ACTUACIONS EN PARAMENTS

CONTRAFORTS

- F1 NETEJA I RETIRADA DE LA BRUTICIA I ORGANISMES.
- F2 DESMUNTATGE DELS RECRESQUTS DE MAÓ NO ORIGINALS.
- F3 DESMUNTATGE DELS ELEMENTS METÀL·LICS D'ESTINTOLAMENT DELS CONTRAFORTS.
- F4 NETEJA I SANEJAMENT DELS FORATS DELS VOLUMS PERDUTS PER A REBRE NOVES RESTITUCIONS AMB PEDRA DE MONTJÚIC.

PARAMENTS DE MAÇONERIA

- M1 REPICAT I SANEJAMENT DE LES JUNTES OBERTES DELS PARAMENTS EN MAL ESTAT.
- M2 NETEJA I SANEJAMENT DELS FORATS DE LES IMPOSTES PERDUTES I ALTRES VOLUMS PERDUTS PER A REBRE NOVES RESTITUCIONS AMB PEDRA DE MONTJÚIC.
- M3 NETEJA I/O SANEJAT DELS CAPITELLS ESCULTÒRICS PERDUTS PER A REBRE NOVES RESTITUCIONS AMB PEDRA DE MONTJÚIC O REPARACIONS AMB MORTER DE CALÇ.

ACTUACIONS EN COBERTA

- C1 DESMUNTATGE DE LA TOTALITAT DE LES INSTAL·LACIONS OBSOLETES DE COBERTA.
- C2 DESMUNTATGE DEL PAVIMENT DE RASILLA CERÀMICA, DELS MINVELLS DE LA COBERTA CATALANA I DELS ENCADELLATS CERÀMICS.
- C3 DESMUNTATGE DELS ENVANTS DE SOSTRE MORT.

ACTUACIONS EN VOLTES

- V1 DESMUNTATGE DE LES XARXES DE PROTECCIÓ CONTRA ELS DESPRENIMENTS DELS DELS ARREBOSSATS.
- V2 REPICAT DELS ARREBOSSATS DE MORTER DE CALÇ I RESPATLLAT AMB MITJANS MANUALS DE LES RESTES DE GUIX I BRUTICIES MÉS ADHERIDES.

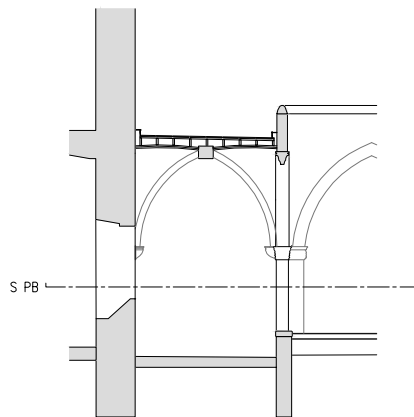

LIMIT ÀMBIT D'ACTUACIÓ PRESENT PROJECTE

- COTES DE NIVELL EN METRES
- COTES DIMENSIONALS EN CENTÍMETRES
- LES COTES RELATIVES S'INDIQUEN ±0.00 RESPECTE LA COTA DE REFERÈNCIA (NIVELL DE PAVIMENT ACABAT PLANTA BAIXA)

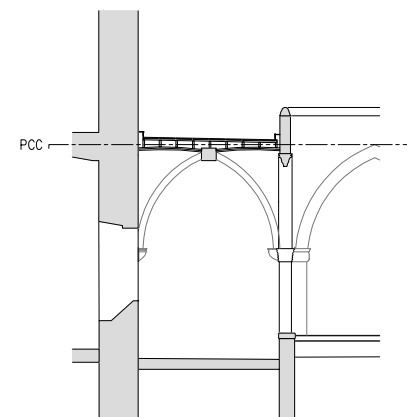
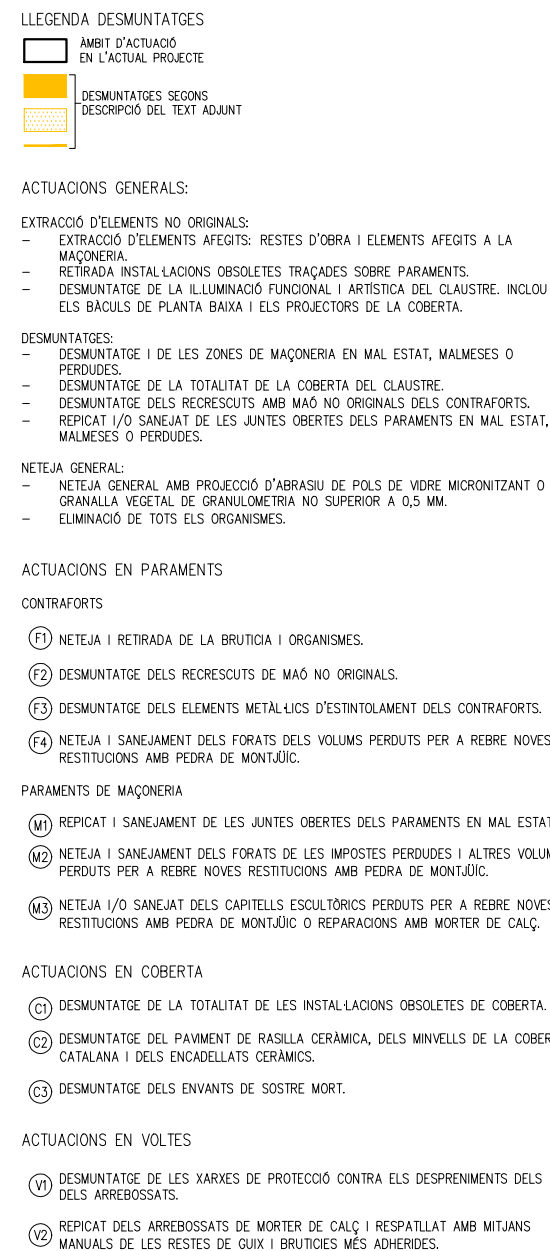

— LÍMIT ÀMBIT D'ACTUACIÓ PRESENT PROJECTE

- COTES DE NIVELL EN METRES
- COTES DIMENSIONALS EN CENTÍMETRES
- LES COTES RELATIVES S'INDIQUEN ± 0.00 RESPECTE LA COTA DE REFERÈNCIA (NIVELL DE PAVIMENT ACABAT PLANTA BAIXA)

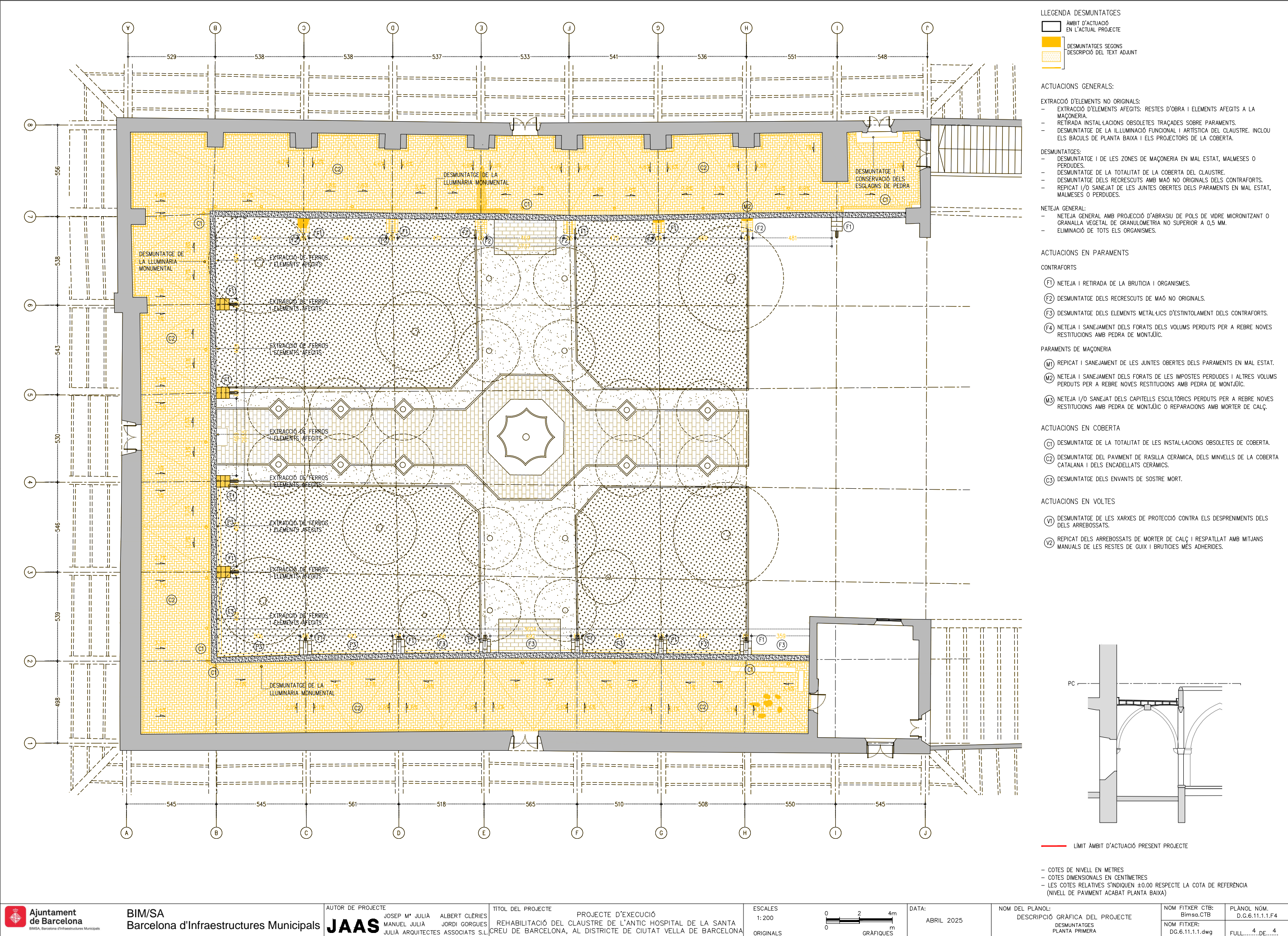

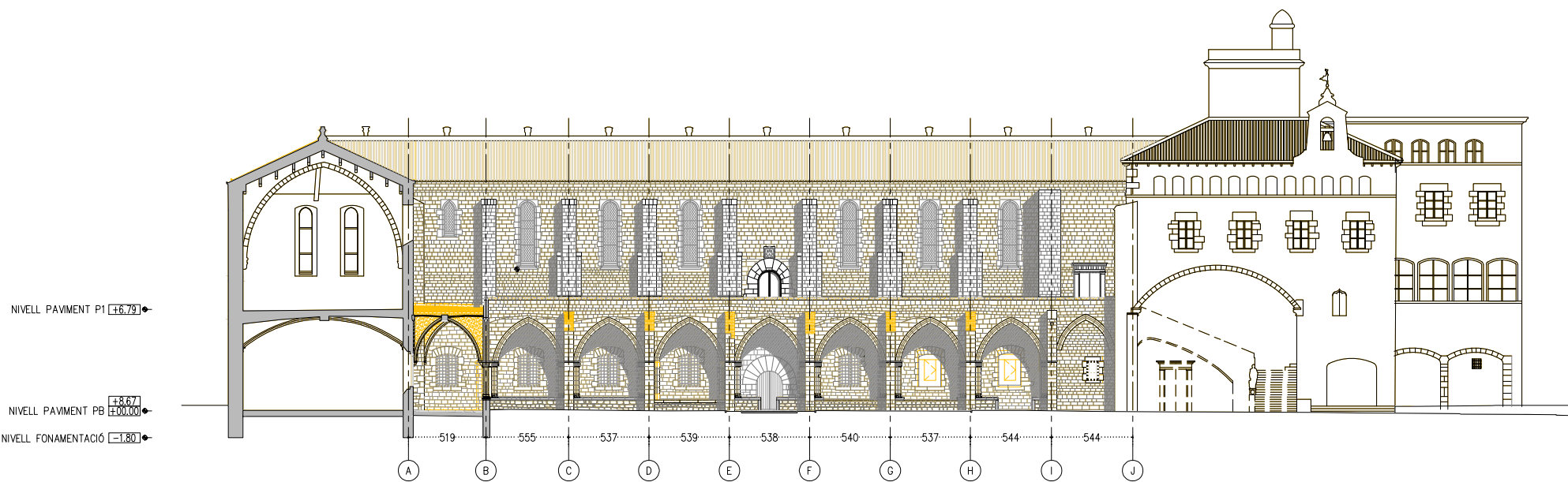

A.E - ALÇAT EST

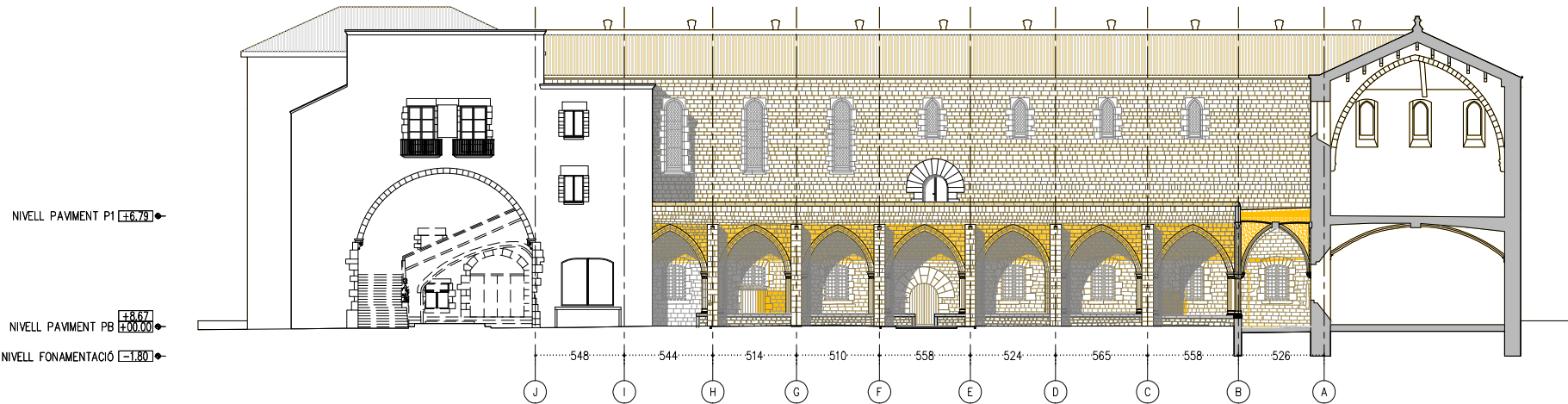

A.O - ALÇAT OEST

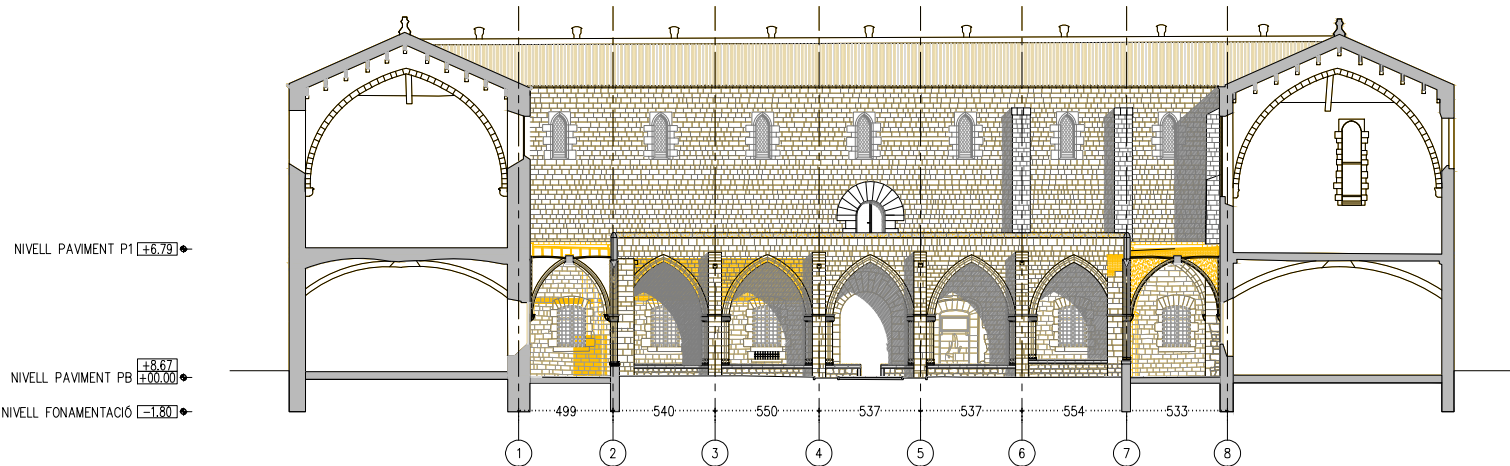

A.N - ALÇAT NORD

LLEGGENDA DESMUNTATGES

- AMBIT D'ACTUACIÓ EN L'ACTUAL PROJECTE
- DESMUNTATGES SEGONS DESCRIPCIÓ DEL TEXT ADJUNT

ACTUACIONS GENERALS:

- EXTRACCIÓ D'ELEMENTS NO ORIGINALS:
 - EXTRACCIÓ D'ELEMENTS AFEGITS: RESTES D'OBRA I ELEMENTS AFEGITS A LA MAÇONERIA.
 - RETIRADA INSTAL·LACIONS OBSOLETES TRAÇADES SOBRE PARAMENTS.
 - DESMUNTATGE DE LA IL·LUMINACIÓ FUNCIONAL I ARTÍSTICA DEL CLAUSTRE. INCLOU ELS BÀCULS DE PLANTA BAIXA I ELS PROJECTORS DE LA COBERTA.

- DESMUNTATGES:
 - DESMUNTATGE I DE LES ZONES DE MAÇONERIA EN MAL ESTAT, MALMESOS O PERDUES.
 - DESMUNTATGE DE LA TOTALITAT DE LA COBERTA DEL CLAUSTRE.
 - DESMUNTATGE DELS RECRESQUTS AMB MAÓ NO ORIGINALS DELS CONTRAFORTS.
 - REPICAT I/O SANEJAT DE LES JUNTES OBERTES DELS PARAMENTS EN MAL ESTAT, MALMESOS O PERDUES.

- NETEJA GENERAL:
 - NETEJA GENERAL AMB PROJECCIÓ D'ABRASIU DE POLS DE VIDRE MICRONITZANT O GRANALLA VEGETAL DE GRANULOMETRIA NO SUPERIOR A 0,5 MM.
 - ELIMINACIÓ DE TOTS ELS ORGANISMES.

ACTUACIONS EN PARAMENTS

CONTRAFORTS

- F1 NETEJA I RETIRADA DE LA BRUTICIA I ORGANISMES.
- F2 DESMUNTATGE DELS RECRESQUTS DE MAÓ NO ORIGINALS.
- F3 DESMUNTATGE DELS ELEMENTS METÀL·LICS D'ESTINTOLAMENT DELS CONTRAFORTS.
- F4 NETEJA I SANEJAMENT DELS FORATS DELS VOLUMS PERDUTS PER A REBRE NOVES RESTITUCIONS AMB PEDRA DE MONTJÚIC.

PARAMENTS DE MAÇONERIA

- M1 REPICAT I SANEJAMENT DE LES JUNTES OBERTES DELS PARAMENTS EN MAL ESTAT.
- M2 NETEJA I SANEJAMENT DELS FORATS DE LES IMPOSTES PERDUES I ALTRES VOLUMS PERDUTS PER A REBRE NOVES RESTITUCIONS AMB PEDRA DE MONTJÚIC.
- M3 NETEJA I/O SANEJAT DELS CAPITELLS ESCULTÒRICS PERDUTS PER A REBRE NOVES RESTITUCIONS AMB PEDRA DE MONTJÚIC O REPARACIONS AMB MORTER DE CALÇ.

ACTUACIONS EN COBERTA

- C1 DESMUNTATGE DE LA TOTALITAT DE LES INSTAL·LACIONS OBSOLETES DE COBERTA.
- C2 DESMUNTATGE DEL PAVIMENT DE RASILLA CERÀMICA, DELS MINVELLS DE LA COBERTA CATALANA I DELS ENCADELLATS CERÀMICS.
- C3 DESMUNTATGE DELS ENVANTS DE SOSTRE MORT.

ACTUACIONS EN VOLTES

- V1 DESMUNTATGE DE LES XARXES DE PROTECCIÓ CONTRA ELS DESPRENIMENTS DELS DELS ARREBOSSATS.
- V2 REPICAT DELS ARREBOSSATS DE MORTER DE CALÇ I RESPATLLAT AMB MITJANS MANUALS DE LES RESTES DE GUIX I BRUTICIES MÉS ADHERIDES.

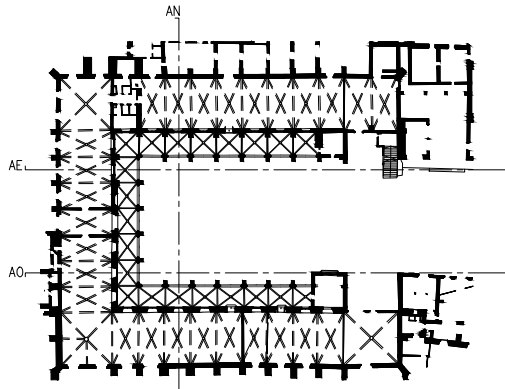

— LIMIT ÀMBIT D'ACTUACIÓ PRESENT PROJECTE

- COTES DE NIVELL EN METRES
- COTES DIMENSIONALS EN CENTÍMETRES
- LES COTES RELATIVES S'INDIQUEN ±0.00 RESPECTE LA COTA DE REFERÈNCIA (NIVELL DE PAVIMENT ACABAT PLANTA BAIXA)



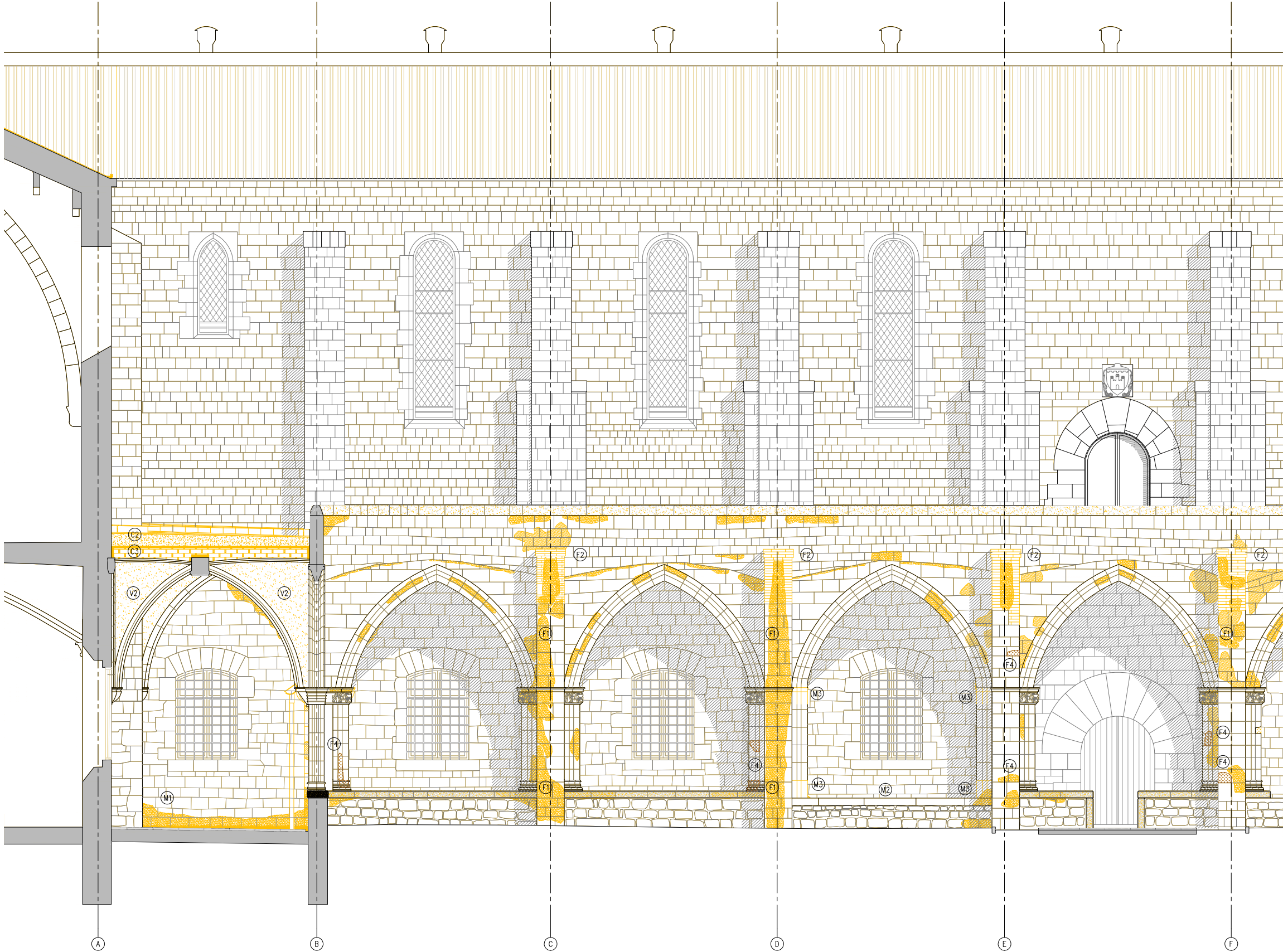

A.E - DETALL ALÇAT EST

- LLEENDA DESMUNTATGES
- AMBIT D'ACTUACIÓ EN L'ACTUAL PROJECTE
 - DESMUNTATGES SEGONS DESCRIPCIÓ DEL TEXT ADJUNT

ACTUACIONS GENERALS:

- EXTRACCIÓ D'ELEMENTS NO ORIGINALS:
- EXTRACCIÓ D'ELEMENTS AFEGITS: RESTES D'OBRA I ELEMENTS AFEGITS A LA MAÇONERIA.
 - RETIRADA INSTAL·LACIONS OBSOLETES TRAÇADES SOBRE PARAMENTS.
 - DESMUNTATGE DE LA IL·LUMINACIÓ FUNCIONAL I ARTÍSTICA DEL CLAUSTRE. INCLOU ELS BÀCULS DE PLANTA BAIXA I ELS PROJECTORS DE LA COBERTA.

- DESMUNTATGES:
- DESMUNTATGE I DE LES ZONES DE MAÇONERIA EN MAL ESTAT, MALMESOS O PERDUES.
 - DESMUNTATGE DE LA TOTALITAT DE LA COBERTA DEL CLAUSTRE.
 - DESMUNTATGE DELS RECRESQUTS AMB MAÓ NO ORIGINALS DELS CONTRAFORTS.
 - REPICAT I/O SANEJAT DE LES JUNTES OBERTES DELS PARAMENTS EN MAL ESTAT, MALMESOS O PERDUES.

- NETEJA GENERAL:
- NETEJA GENERAL AMB PROJECCIÓ D'ABRASIU DE POLS DE VIDRE MICRONITZANT O GRANALLA VEGETAL DE GRANULOMETRIA NO SUPERIOR A 0,5 MM.
 - ELIMINACIÓ DE TOTS ELS ORGANISMES.

ACTUACIONS EN PARAMENTS

CONTRAFORTS

- F1 NETEJA I RETIRADA DE LA BRUTICIA I ORGANISMES.
- F2 DESMUNTATGE DELS RECRESQUTS DE MAÓ NO ORIGINALS.
- F3 DESMUNTATGE DELS ELEMENTS METÀL·LICS D'ESTINTOLAMENT DELS CONTRAFORTS.
- F4 NETEJA I SANEJAMENT DELS FORATS DELS VOLUMS PERDUTS PER A REBRE NOVES RESTITUCIONS AMB PEDRA DE MONTJÚIC.

PARAMENTS DE MAÇONERIA

- M1 REPICAT I SANEJAMENT DE LES JUNTES OBERTES DELS PARAMENTS EN MAL ESTAT.
- M2 NETEJA I SANEJAMENT DELS FORATS DE LES IMPOSTES PERDUES I ALTRES VOLUMS PERDUTS PER A REBRE NOVES RESTITUCIONS AMB PEDRA DE MONTJÚIC.
- M3 NETEJA I/O SANEJAT DELS CAPITELLS ESCULTÒRICS PERDUTS PER A REBRE NOVES RESTITUCIONS AMB PEDRA DE MONTJÚIC O REPARACIONS AMB MORTER DE CALÇ.

ACTUACIONS EN COBERTA

- C1 DESMUNTATGE DE LA TOTALITAT DE LES INSTAL·LACIONS OBSOLETES DE COBERTA.
- C2 DESMUNTATGE DEL PAVIMENT DE RASILLA CERÀMICA, DELS MINVELLS DE LA COBERTA CATALANA I DELS ENCADELLATS CERÀMICS.
- C3 DESMUNTATGE DELS ENVANTS DE SOSTRE MORT.

ACTUACIONS EN VOLTES

- V1 DESMUNTATGE DE LES XARXES DE PROTECCIÓ CONTRA ELS DESPRENIMENTS DELS DELS ARREBOSSATS.
- V2 REPICAT DELS ARREBOSSATS DE MORTER DE CALÇ I RESPATLLAT AMB MITJANS MANUALS DE LES RESTES DE GUIX I BRUTICIES MÉS ADHERIDES.

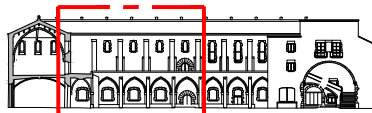

ALÇAT EST

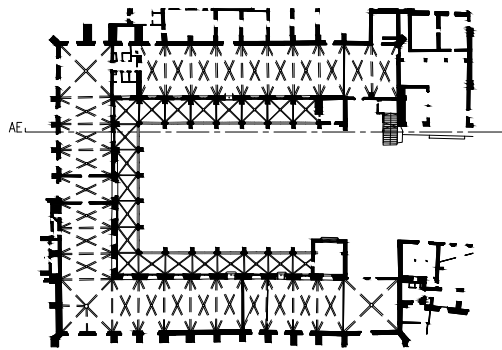

— LIMIT ÀMBIT D'ACTUACIÓ PRESENT PROJECTE

- COTES DE NIVELL EN METRES
- COTES DIMENSIONALS EN CENTÍMETRES
- LES COTES RELATIVES S'INDIQUEN ±0.00 RESPECTE LA COTA DE REFERÈNCIA (NIVELL DE PAVIMENT ACABAT PLANTA BAIXA)



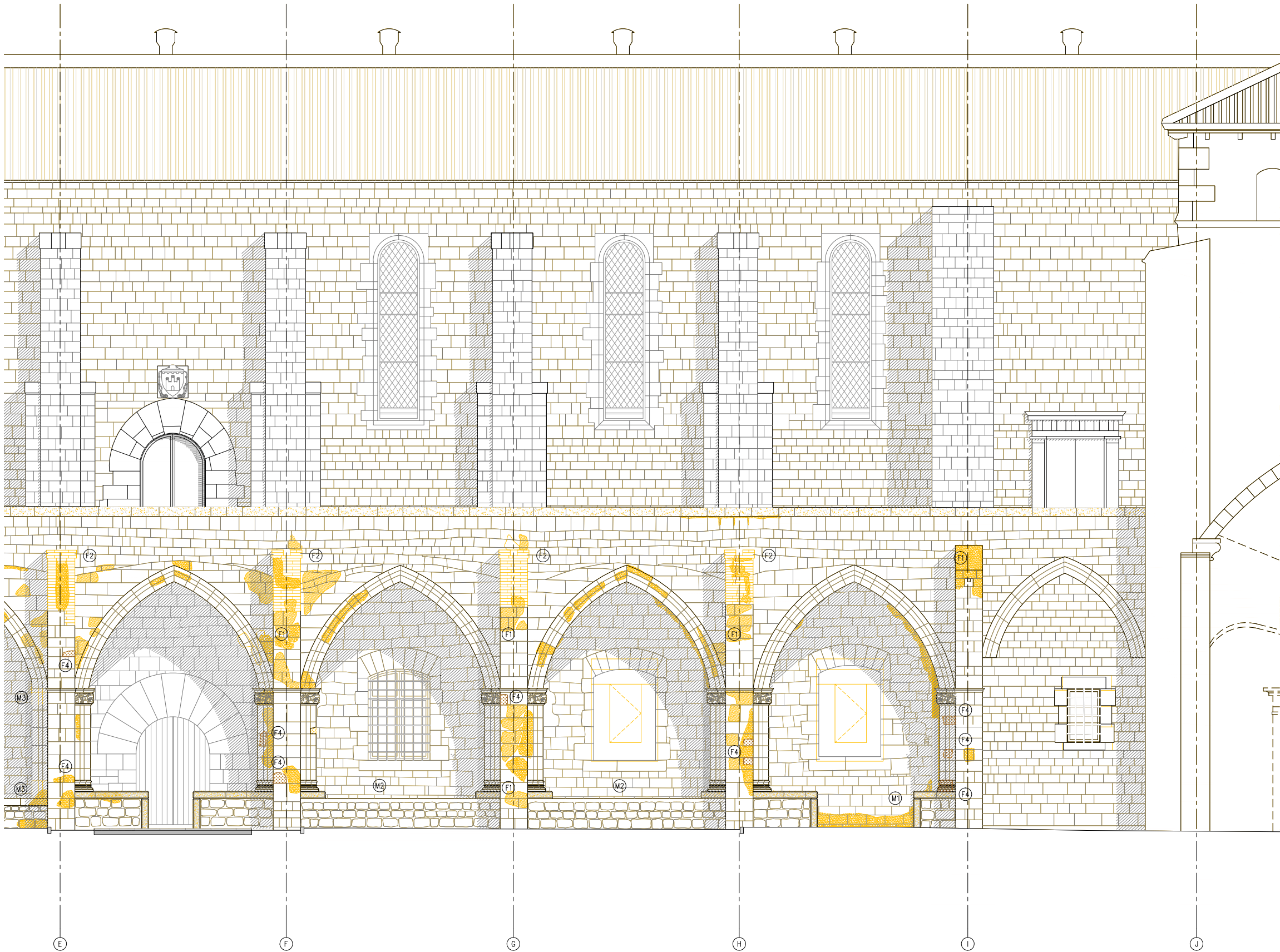

A.E - DETALL ALÇAT EST

- LLEENDA DESMUNTATGES
- AMBIT D'ACTUACIÓ EN L'ACTUAL PROJECTE
 - DESMUNTATGES SEGONS DESCRIPCIÓ DEL TEXT ADJUNT

ACTUACIONS GENERALS:

- EXTRACCIÓ D'ELEMENTS NO ORIGINALS:
- EXTRACCIÓ D'ELEMENTS AFEGITS: RESTES D'OBRA I ELEMENTS AFEGITS A LA MAÇONERIA.
 - RETIRADA INSTAL·LACIONS OBSOLETES TRAÇADES SOBRE PARAMENTS.
 - DESMUNTATGE DE LA IL·LUMINACIÓ FUNCIONAL I ARTÍSTICA DEL CLAUSTRÉ. INCLOU ELS BÀCULS DE PLANTA BAIXA I ELS PROJECTORS DE LA COBERTA.

- DESMUNTATGES:
- DESMUNTATGE I DE LES ZONES DE MAÇONERIA EN MAL ESTAT, MALMESOS O PERDUES.
 - DESMUNTATGE DE LA TOTALITAT DE LA COBERTA DEL CLAUSTRÉ.
 - DESMUNTATGE DELS RECRESQUTS AMB MAÓ NO ORIGINALS DELS CONTRAFORTS.
 - REPICAT I/O SANEJAT DE LES JUNTES OBERTES DELS PARAMENTS EN MAL ESTAT, MALMESOS O PERDUES.

- NETEJA GENERAL:
- NETEJA GENERAL AMB PROJECCIÓ D'ABRASIU DE POLS DE VIDRE MICRONITZANT O GRANALLA VEGETAL DE GRANULOMETRIA NO SUPERIOR A 0,5 MM.
 - ELIMINACIÓ DE TOTS ELS ORGANISMES.

ACTUACIONS EN PARAMENTS

CONTRAFORTS

- F1 NETEJA I RETIRADA DE LA BRUTICIA I ORGANISMES.
- F2 DESMUNTATGE DELS RECRESQUTS DE MAÓ NO ORIGINALS.
- F3 DESMUNTATGE DELS ELEMENTS METÀL·LICS D'ESTINTOLAMENT DELS CONTRAFORTS.
- F4 NETEJA I SANEJAMENT DELS FORATS DELS VOLUMS PERDUTS PER A REBRE NOVES RESTITUCIONS AMB PEDRA DE MONTJÚIC.

PARAMENTS DE MAÇONERIA

- M1 REPICAT I SANEJAMENT DE LES JUNTES OBERTES DELS PARAMENTS EN MAL ESTAT.
- M2 NETEJA I SANEJAMENT DELS FORATS DE LES IMPOSTES PERDUES I ALTRES VOLUMS PERDUTS PER A REBRE NOVES RESTITUCIONS AMB PEDRA DE MONTJÚIC.
- M3 NETEJA I/O SANEJAT DELS CAPITELLS ESCULTÒRICS PERDUTS PER A REBRE NOVES RESTITUCIONS AMB PEDRA DE MONTJÚIC O REPARACIONS AMB MORTER DE CALÇ.

ACTUACIONS EN COBERTA

- C1 DESMUNTATGE DE LA TOTALITAT DE LES INSTAL·LACIONS OBSOLETES DE COBERTA.
- C2 DESMUNTATGE DEL PAVIMENT DE RASILLA CERÀMICA, DELS MINVELLS DE LA COBERTA CATALANA I DELS ENCADELLATS CERÀMICS.
- C3 DESMUNTATGE DELS ENVANTS DE SOSTRE MORT.

ACTUACIONS EN VOLTES

- V1 DESMUNTATGE DE LES XARXES DE PROTECCIÓ CONTRA ELS DESPRENIMENTS DELS DELS ARREBOSSATS.
- V2 REPICAT DELS ARREBOSSATS DE MORTER DE CALÇ I RESPATLLAT AMB MITJANS MANUALS DE LES RESTES DE GUIX I BRUTICIES MÉS ADHERIDES.

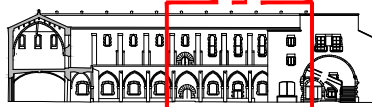

ALÇAT EST

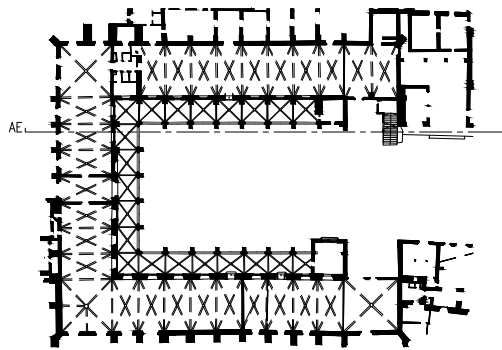

— LIMIT ÀMBIT D'ACTUACIÓ PRESENT PROJECTE

- COTES DE NIVELL EN METRES
- COTES DIMENSIONALS EN CENTÍMETRES
- LES COTES RELATIVES S'INDIQUEN ±0.00 RESPECTE LA COTA DE REFERÈNCIA (NIVELL DE PAVIMENT ACABAT PLANTA BAIXA)



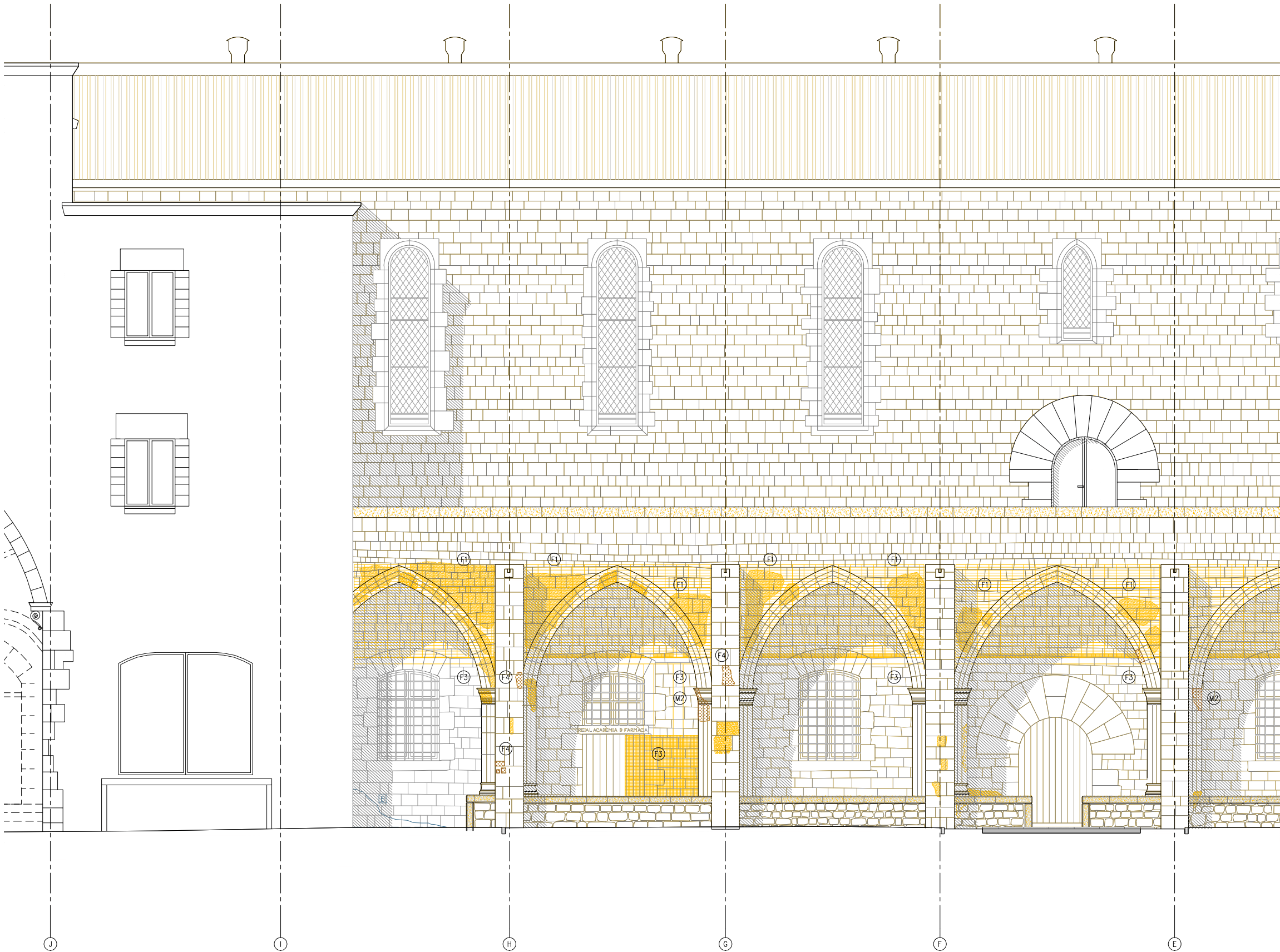

A.E - DETALL ALÇAT OEST

- LLEENDA DESMUNTATGES
- AMBIT D'ACTUACIÓ EN L'ACTUAL PROJECTE
 - DESMUNTATGES SEGONS DESCRIPCIÓ DEL TEXT ADJUNT

ACTUACIONS GENERALS:

- EXTRACCIÓ D'ELEMENTS NO ORIGINALS:
- EXTRACCIÓ D'ELEMENTS AFEGITS: RESTES D'OBRA I ELEMENTS AFEGITS A LA MAÇONERIA.
 - RETIRADA INSTAL·LACIONS OBSOLETES TRAÇADES SOBRE PARAMENTS.
 - DESMUNTATGE DE LA IL·LUMINACIÓ FUNCIONAL I ARTÍSTICA DEL CLAUSTRE. INCLOU ELS BÀCULS DE PLANTA BAIXA I ELS PROJECTORS DE LA COBERTA.
- DESMUNTATGES:
- DESMUNTATGE I DE LES ZONES DE MAÇONERIA EN MAL ESTAT, MALMESES O PERDUES.
 - DESMUNTATGE DE LA TOTALITAT DE LA COBERTA DEL CLAUSTRE.
 - DESMUNTATGE DELS RECRESQUTS AMB MAÓ NO ORIGINALS DELS CONTRAFORTS.
 - REPICAT I/O SANEJAT DE LES JUNTES OBERTES DELS PARAMENTS EN MAL ESTAT, MALMESES O PERDUES.
- NETEJA GENERAL:
- NETEJA GENERAL AMB PROJECCIÓ D'ABRASIU DE POLS DE VIDRE MICRONITZANT O GRANALLA VEGETAL DE GRANULOMETRIA NO SUPERIOR A 0,5 MM.
 - ELIMINACIÓ DE TOTS ELS ORGANISMES.

ACTUACIONS EN PARAMENTS

CONTRAFORTS

- F1 NETEJA I RETIRADA DE LA BRUTICIA I ORGANISMES.
- F2 DESMUNTATGE DELS RECRESQUTS DE MAÓ NO ORIGINALS.
- F3 DESMUNTATGE DELS ELEMENTS METÀL·LICS D'ESTINTOLAMENT DELS CONTRAFORTS.
- F4 NETEJA I SANEJAMENT DELS FORATS DELS VOLUMS PERDUTS PER A REBRE NOVES RESTITUCIONS AMB PEDRA DE MONTJÚIC.

PARAMENTS DE MAÇONERIA

- M1 REPICAT I SANEJAMENT DE LES JUNTES OBERTES DELS PARAMENTS EN MAL ESTAT.
- M2 NETEJA I SANEJAMENT DELS FORATS DE LES IMPOSTES PERDUES I ALTRES VOLUMS PERDUTS PER A REBRE NOVES RESTITUCIONS AMB PEDRA DE MONTJÚIC.
- M3 NETEJA I/O SANEJAT DELS CAPITELLS ESCULTÒRICS PERDUTS PER A REBRE NOVES RESTITUCIONS AMB PEDRA DE MONTJÚIC O REPARACIONS AMB MORTER DE CALÇ.

ACTUACIONS EN COBERTA

- C1 DESMUNTATGE DE LA TOTALITAT DE LES INSTAL·LACIONS OBSOLETES DE COBERTA.
- C2 DESMUNTATGE DEL PAVIMENT DE RASILLA CERÀMICA, DELS MINVELLS DE LA COBERTA CATALANA I DELS ENCADELLATS CERÀMICS.
- C3 DESMUNTATGE DELS ENVANTS DE SOSTRE MORT.

ACTUACIONS EN VOLTES

- V1 DESMUNTATGE DE LES XARXES DE PROTECCIÓ CONTRA ELS DESPRENIMENTS DELS DELS ARREBOSSATS.
- V2 REPICAT DELS ARREBOSSATS DE MORTER DE CALÇ I RESPATLLAT AMB MITJANS MANUALS DE LES RESTES DE GUIX I BRUTICIES MÉS ADHERIDES.

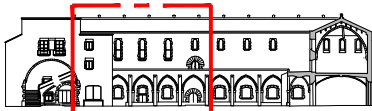

ALÇAT OEST

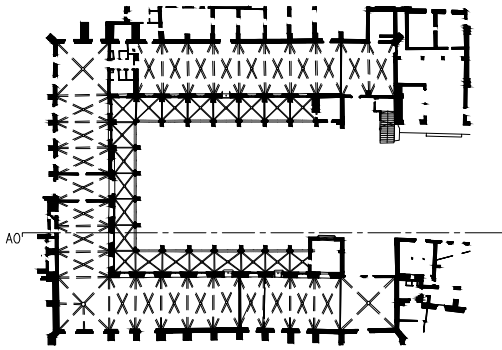

— LIMIT ÀMBIT D'ACTUACIÓ PRESENT PROJECTE

- COTES DE NIVELL EN METRES
- COTES DIMENSIONALS EN CENTÍMETRES
- LES COTES RELATIVES S'INDIQUEN ±0.00 RESPECTE LA COTA DE REFERÈNCIA (NIVELL DE PAVIMENT ACABAT PLANTA BAIXA)



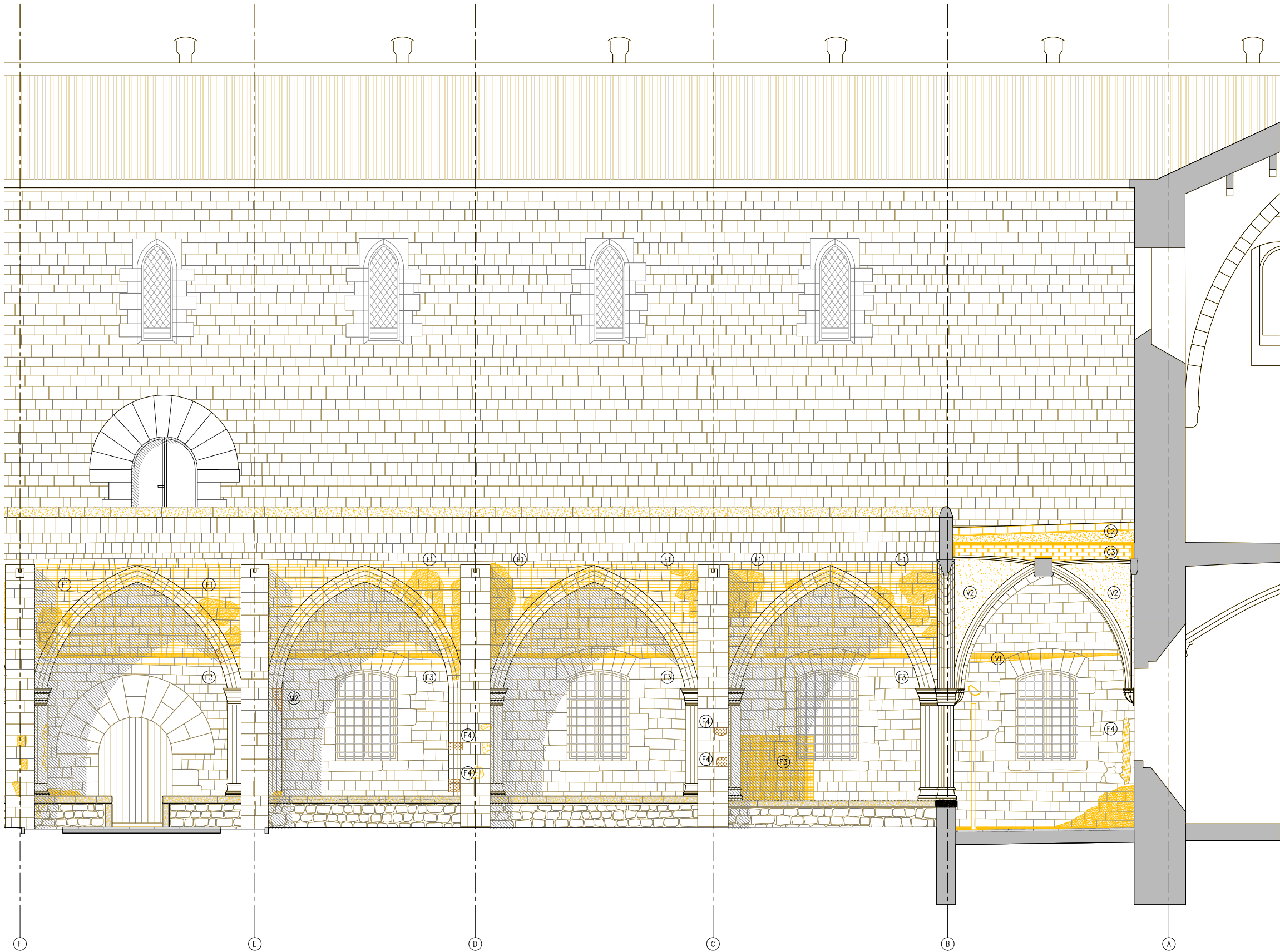

A.E - DETALL ALÇAT OEST

LLEENDA DESMUNTATGES

- AMBIT D'ACTUACIÓ EN L'ACTUAL PROJECTE
- DESMUNTATGES SEGONS DESCRIPCIÓ DEL TEXT ADJUNT

ACTUACIONS GENERALS:

EXTRACCIÓ D'ELEMENTS NO ORIGINALS:

- EXTRACCIÓ D'ELEMENTS AFEGITS: RESTES D'OBRA I ELEMENTS AFEGITS A LA MAÇONERIA.
- RETIRADA INSTAL·LACIONS OBSOLETES TRAÇADES SOBRE PARAMENTS.
- DESMUNTATGE DE LA IL·LUMINACIÓ FUNCIONAL I ARTÍSTICA DEL CLAUSTRE. INCLOU ELS BÀCULS DE PLANTA BAIXA I ELS PROJECTORS DE LA COBERTA.

DESMUNTATGES:

- DESMUNTATGE I DE LES ZONES DE MAÇONERIA EN MAL ESTAT, MALMESOS O PERDUDES.
- DESMUNTATGE DE LA TOTALITAT DE LA COBERTA DEL CLAUSTRE.
- DESMUNTATGE DELS RECRESQUTS AMB MAÓ NO ORIGINALS DELS CONTRAFORTS.
- REPICAT I/O SANEJAT DE LES JUNTES OBERTES DELS PARAMENTS EN MAL ESTAT, MALMESOS O PERDUDES.

NETEJA GENERAL:

- NETEJA GENERAL AMB PROJECCIÓ D'ABRASIU DE POLS DE VIDRE MICRONITZANT O GRANALLA VEGETAL DE GRANULOMETRIA NO SUPERIOR A 0,5 MM.
- ELIMINACIÓ DE TOTS ELS ORGANISMES.

ACTUACIONS EN PARAMENTS

CONTRAFORTS

- F1 NETEJA I RETIRADA DE LA BRUTICIA I ORGANISMES.
- F2 DESMUNTATGE DELS RECRESQUTS DE MAÓ NO ORIGINALS.
- F3 DESMUNTATGE DELS ELEMENTS METÀL·LICS D'ESTINTOLAMENT DELS CONTRAFORTS.
- F4 NETEJA I SANEJAMENT DELS FORATS DELS VOLUMS PERDUTS PER A REBRE NOVES RESTITUCIONS AMB PEDRA DE MONTJÚIC.

PARAMENTS DE MAÇONERIA

- M1 REPICAT I SANEJAMENT DE LES JUNTES OBERTES DELS PARAMENTS EN MAL ESTAT.
- M2 NETEJA I SANEJAMENT DELS FORATS DE LES IMPOSTES PERDUDES I ALTRES VOLUMS PERDUTS PER A REBRE NOVES RESTITUCIONS AMB PEDRA DE MONTJÚIC.
- M3 NETEJA I/O SANEJAT DELS CAPITELLS ESCULTÒRICS PERDUTS PER A REBRE NOVES RESTITUCIONS AMB PEDRA DE MONTJÚIC O REPARACIONS AMB MORTER DE CALÇ.

ACTUACIONS EN COBERTA

- C1 DESMUNTATGE DE LA TOTALITAT DE LES INSTAL·LACIONS OBSOLETES DE COBERTA.
- C2 DESMUNTATGE DEL PAVIMENT DE RASILLA CERÀMICA, DELS MINVELLS DE LA COBERTA CATALANA I DELS ENCADELLATS CERÀMICS.
- C3 DESMUNTATGE DELS ENVANTS DE SOSTRE MORT.

ACTUACIONS EN VOLTES

- V1 DESMUNTATGE DE LES XARXES DE PROTECCIÓ CONTRA ELS DESPRENIMENTS DELS DELS ARREBOSSATS.
- V2 REPICAT DELS ARREBOSSATS DE MORTER DE CALÇ I RESPATLLAT AMB MITJANS MANUALS DE LES RESTES DE GUIX I BRUTICIES MÉS ADHERIDES.

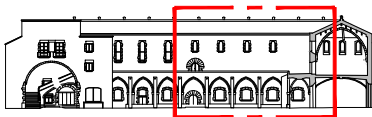

ALÇAT OEST

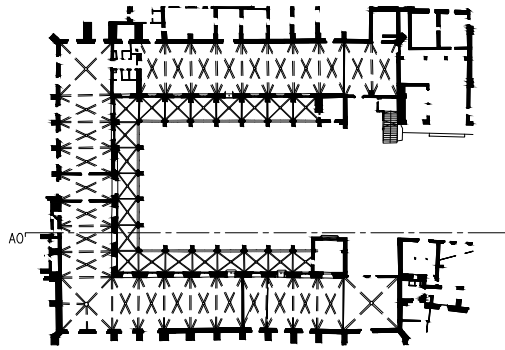

— LIMIT ÀMBIT D'ACTUACIÓ PRESENT PROJECTE

— COTES DE NIVELL EN METRES
— COTES DIMENSIONALS EN CENTÍMETRES
— LES COTES RELATIVES S'INDIQUEN ±0.00 RESPECTE LA COTA DE REFERÈNCIA (NIVELL DE PAVIMENT ACABAT PLANTA BAIXA)



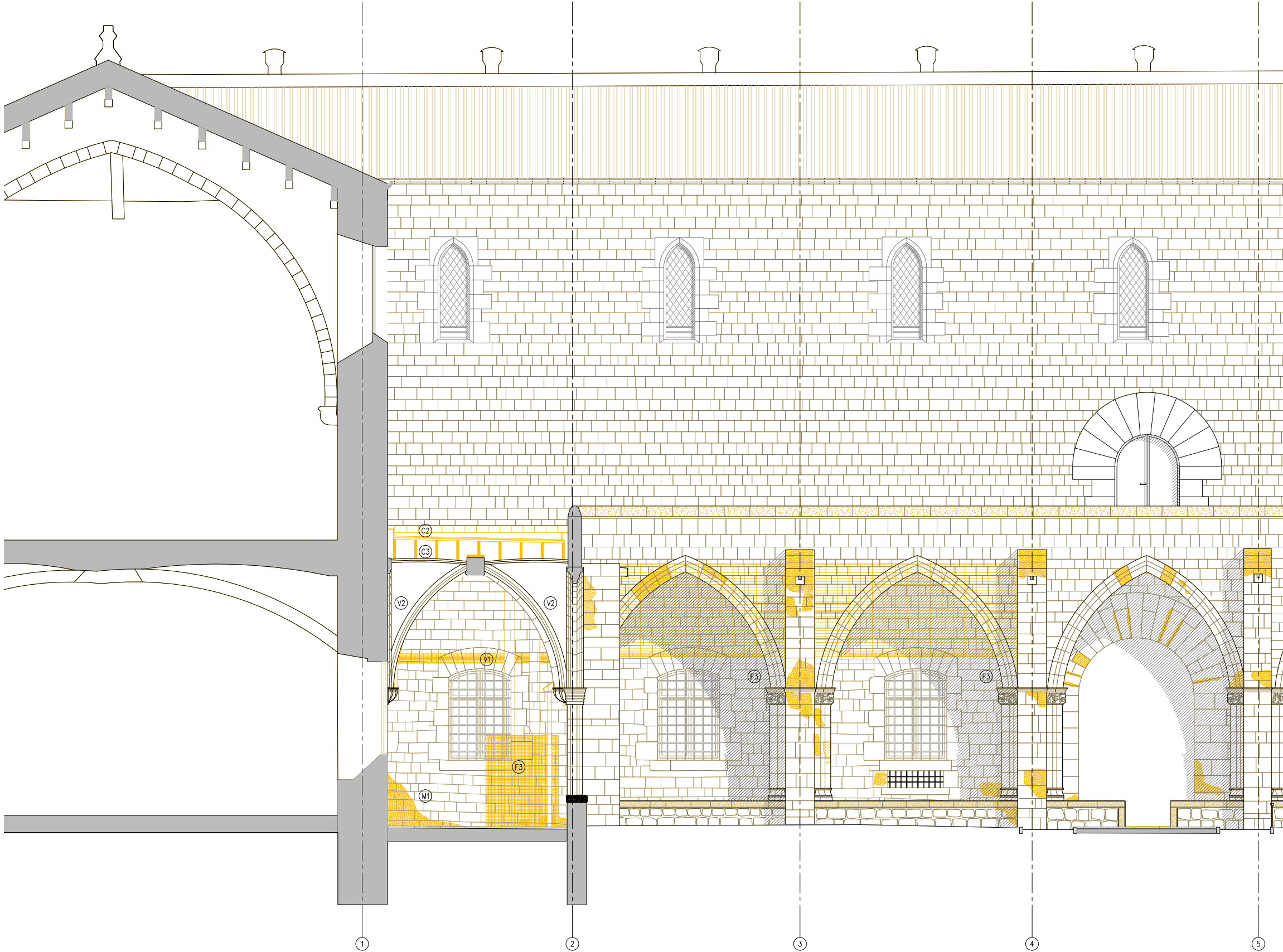

A.E - DETALL ALÇAT NORD

- LLEGGENDA DESMUNTATGES
- AMBIT D'ACTUACIÓ EN L'ACTUAL PROJECTE
 - DESMUNTATGES SEGONS DESCRIPCIÓ DEL TEXT ADJUNT

ACTUACIONS GENERALS:

- EXTRACCIÓ D'ELEMENTS NO ORIGINALS:
- EXTRACCIÓ D'ELEMENTS AFEGITS: RESTES D'OBRA I ELEMENTS AFEGITS A LA MAÇONERIA.
 - RETIRADA INSTAL·LACIONS OBSOLETES TRAÇADES SOBRE PARAMENTS.
 - DESMUNTATGE DE LA IL·LUMINACIÓ FUNCIONAL I ARTÍSTICA DEL CLAUSTRE. INCLOU ELS BÀCULS DE PLANTA BAIXA I ELS PROJECTORS DE LA COBERTA.

- DESMUNTATGES:
- DESMUNTATGE I DE LES ZONES DE MAÇONERIA EN MAL ESTAT, MALMESES O PERDUDES.
 - DESMUNTATGE DE LA TOTALITAT DE LA COBERTA DEL CLAUSTRE.
 - DESMUNTATGE DELS RECRESQUTS AMB MAÓ NO ORIGINALS DELS CONTRAFORTS.
 - REPICAT I/O SANEJAT DE LES JUNTES OBERTES DELS PARAMENTS EN MAL ESTAT, MALMESES O PERDUDES.

- NETEJA GENERAL:
- NETEJA GENERAL AMB PROJECCIÓ D'ABRASIU DE POLS DE VIDRE MICRONITZANT O GRANALLA VEGETAL DE GRANULOMETRIA NO SUPERIOR A 0,5 MM.
 - ELIMINACIÓ DE TOTS ELS ORGANISMES.

ACTUACIONS EN PARAMENTS

CONTRAFORTS

- F1 NETEJA I RETIRADA DE LA BRUTICIA I ORGANISMES.
- F2 DESMUNTATGE DELS RECRESQUTS DE MAÓ NO ORIGINALS.
- F3 DESMUNTATGE DELS ELEMENTS METÀL·LICS D'ESTINTOLAMENT DELS CONTRAFORTS.
- F4 NETEJA I SANEJAMENT DELS FORATS DELS VOLUMS PERDUTS PER A REBRE NOVES RESTITUCIONS AMB PEDRA DE MONTJÚIC.

PARAMENTS DE MAÇONERIA

- M1 REPICAT I SANEJAMENT DE LES JUNTES OBERTES DELS PARAMENTS EN MAL ESTAT.
- M2 NETEJA I SANEJAMENT DELS FORATS DE LES IMPOSTES PERDUDES I ALTRES VOLUMS PERDUTS PER A REBRE NOVES RESTITUCIONS AMB PEDRA DE MONTJÚIC.
- M3 NETEJA I/O SANEJAT DELS CAPITELLS ESCULTÒRICS PERDUTS PER A REBRE NOVES RESTITUCIONS AMB PEDRA DE MONTJÚIC O REPARACIONS AMB MORTER DE CALÇ.

ACTUACIONS EN COBERTA

- C1 DESMUNTATGE DE LA TOTALITAT DE LES INSTAL·LACIONS OBSOLETES DE COBERTA.
- C2 DESMUNTATGE DEL PAVIMENT DE RASILLA CERÀMICA, DELS MINVELLS DE LA COBERTA CATALANA I DELS ENCADELLATS CERÀMICS.
- C3 DESMUNTATGE DELS ENVANTS DE SOSTRE MORT.

ACTUACIONS EN VOLTES

- V1 DESMUNTATGE DE LES XARXES DE PROTECCIÓ CONTRA ELS DESPRENIMENTS DELS DELS ARREBOSSATS.
- V2 REPICAT DELS ARREBOSSATS DE MORTER DE CALÇ I RESPATLLAT AMB MITJANS MANUALS DE LES RESTES DE GUIX I BRUTICIES MÉS ADHERIDES.

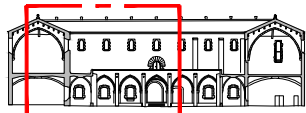

ALÇAT NORD

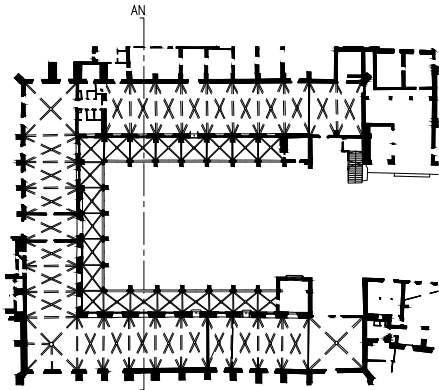

— LIMIT ÀMBIT D'ACTUACIÓ PRESENT PROJECTE

- COTES DE NIVELL EN METRES
- COTES DIMENSIONALS EN CENTÍMETRES
- LES COTES RELATIVES S'INDIQUEN ±0.00 RESPECTE LA COTA DE REFERÈNCIA (NIVELL DE PAVIMENT ACABAT PLANTA BAIXA)



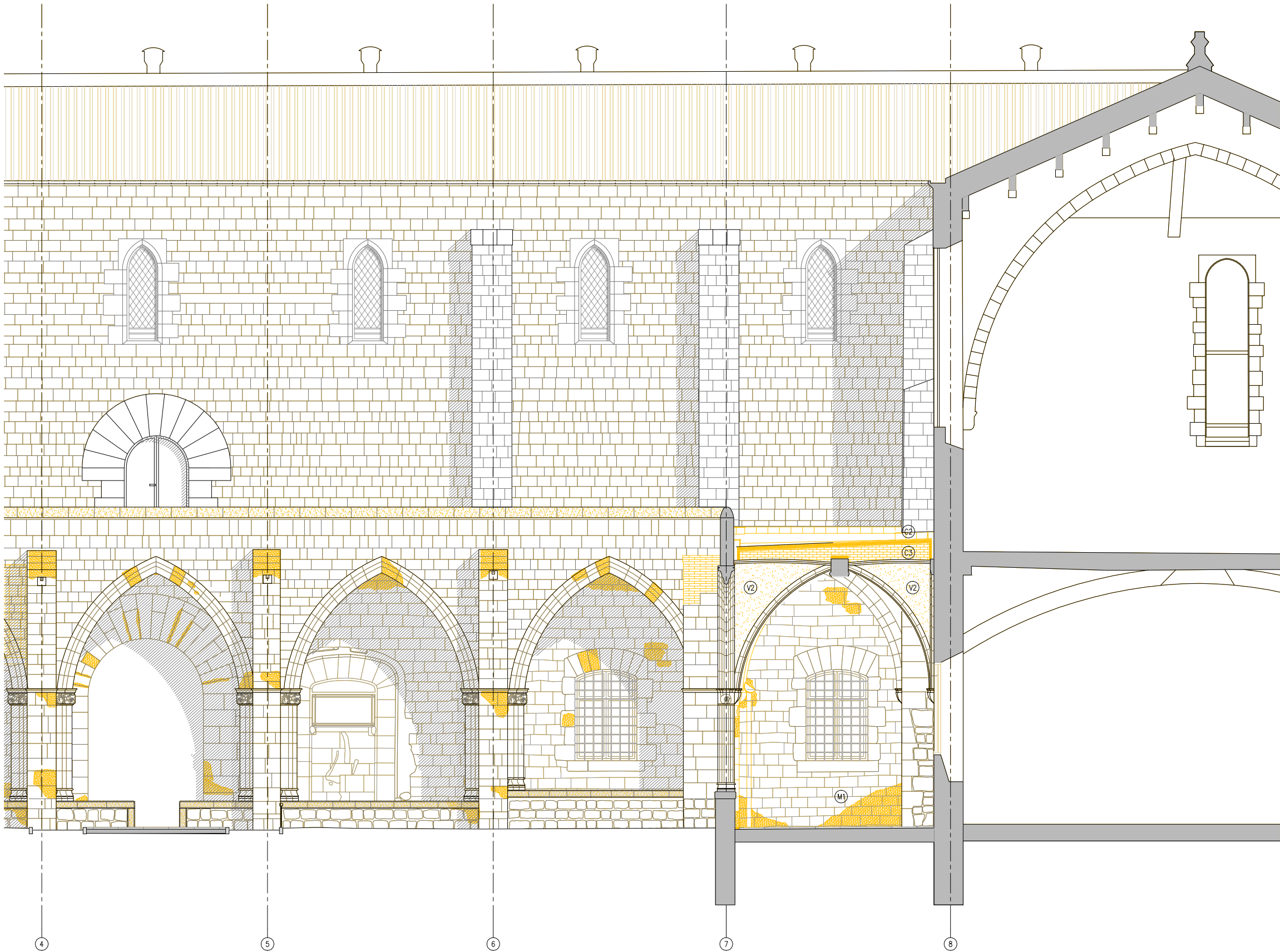

A.E - DETALL ALÇAT NORD

LLEGGENDA DESMUNTATGES

AMBIT D'ACTUACIÓ EN L'ACTUAL PROJECTE

DESMUNTATGES SEGONS DESCRIPCIÓ DEL TEXT ADJUNT

ACTUACIONS GENERALS:

EXTRACCIÓ D'ELEMENTS NO ORIGINALS:

- EXTRACCIÓ D'ELEMENTS AFEGITS: RESTES D'OBRA I ELEMENTS AFEGITS A LA MAÇONERIA.
- RETIRADA INSTAL·LACIONS OBSOLETES TRAÇADES SOBRE PARAMENTS.
- DESMUNTATGE DE LA IL·LUMINACIÓ FUNCIONAL I ARTÍSTICA DEL CLAUSTRE. INCLOU ELS BÀCULS DE PLANTA BAIXA I ELS PROJECTORS DE LA COBERTA.

DESMUNTATGES:

- DESMUNTATGE I DE LES ZONES DE MAÇONERIA EN MAL ESTAT, MALMESES O PERDUDES.
- DESMUNTATGE DE LA TOTALITAT DE LA COBERTA DEL CLAUSTRE.
- DESMUNTATGE DELS RECRESQUTS AMB MAÓ NO ORIGINALS DELS CONTRAFORTS.
- REPICAT I/O SANEJAT DE LES JUNTES OBERTES DELS PARAMENTS EN MAL ESTAT, MALMESES O PERDUDES.

NETEJA GENERAL:

- NETEJA GENERAL AMB PROJECCIÓ D'ABRASIU DE POLS DE VIDRE MICRONITZANT O GRANALLA VEGETAL DE GRANULOMETRIA NO SUPERIOR A 0,5 MM.
- ELIMINACIÓ DE TOTS ELS ORGANISMES.

ACTUACIONS EN PARAMENTS

CONTRAFORTS

- (F1) NETEJA I RETIRADA DE LA BRUTICIA I ORGANISMES.
- (F2) DESMUNTATGE DELS RECRESQUTS DE MAÓ NO ORIGINALS.
- (F3) DESMUNTATGE DELS ELEMENTS METÀL·LICS D'ESTINTOLAMENT DELS CONTRAFORTS.
- (F4) NETEJA I SANEJAMENT DELS FORATS DELS VOLUMS PERDUTS PER A REBRE NOVES RESTITUCIONS AMB PEDRA DE MONTJÚIC.

PARAMENTS DE MAÇONERIA

- (M1) REPICAT I SANEJAMENT DE LES JUNTES OBERTES DELS PARAMENTS EN MAL ESTAT.
- (M2) NETEJA I SANEJAMENT DELS FORATS DE LES IMPOSTES PERDUDES I ALTRES VOLUMS PERDUTS PER A REBRE NOVES RESTITUCIONS AMB PEDRA DE MONTJÚIC.
- (M3) NETEJA I/O SANEJAT DELS CAPITELLS ESCULTÒRICS PERDUTS PER A REBRE NOVES RESTITUCIONS AMB PEDRA DE MONTJÚIC O REPARACIONS AMB MORTER DE CALÇ.

ACTUACIONS EN COBERTA

- (C1) DESMUNTATGE DE LA TOTALITAT DE LES INSTAL·LACIONS OBSOLETES DE COBERTA.
- (C2) DESMUNTATGE DEL PAVIMENT DE RASILLA CERÀMICA, DELS MINVELLS DE LA COBERTA CATALANA I DELS ENCADELLATS CERÀMICS.
- (C3) DESMUNTATGE DELS ENVANTS DE SOSTRE MORT.

ACTUACIONS EN VOLTES

- (V1) DESMUNTATGE DE LES XARXES DE PROTECCIÓ CONTRA ELS DESPRENIMENTS DELS DELS ARREBOSSATS.
- (V2) REPICAT DELS ARREBOSSATS DE MORTER DE CALÇ I RESPATLLAT AMB MITJANS MANUALS DE LES RESTES DE GUIX I BRUTICIES MÉS ADHERIDES.

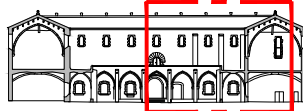

ALÇAT NORD

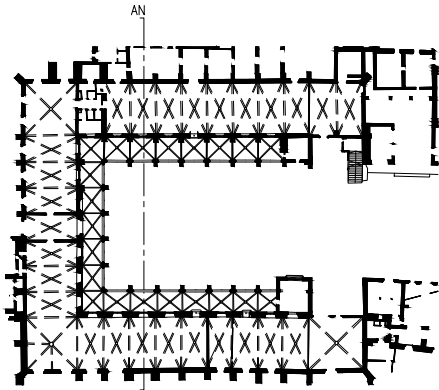

— LIMIT ÀMBIT D'ACTUACIÓ PRESENT PROJECTE

— COTES DE NIVELL EN METRES

— COTES DIMENSIONALS EN CENTÍMETRES

— LES COTES RELATIVES S'INDIQUEN ±0.00 RESPECTE LA COTA DE REFERÈNCIA (NIVELL DE PAVIMENT ACABAT PLANTA BAIXA)



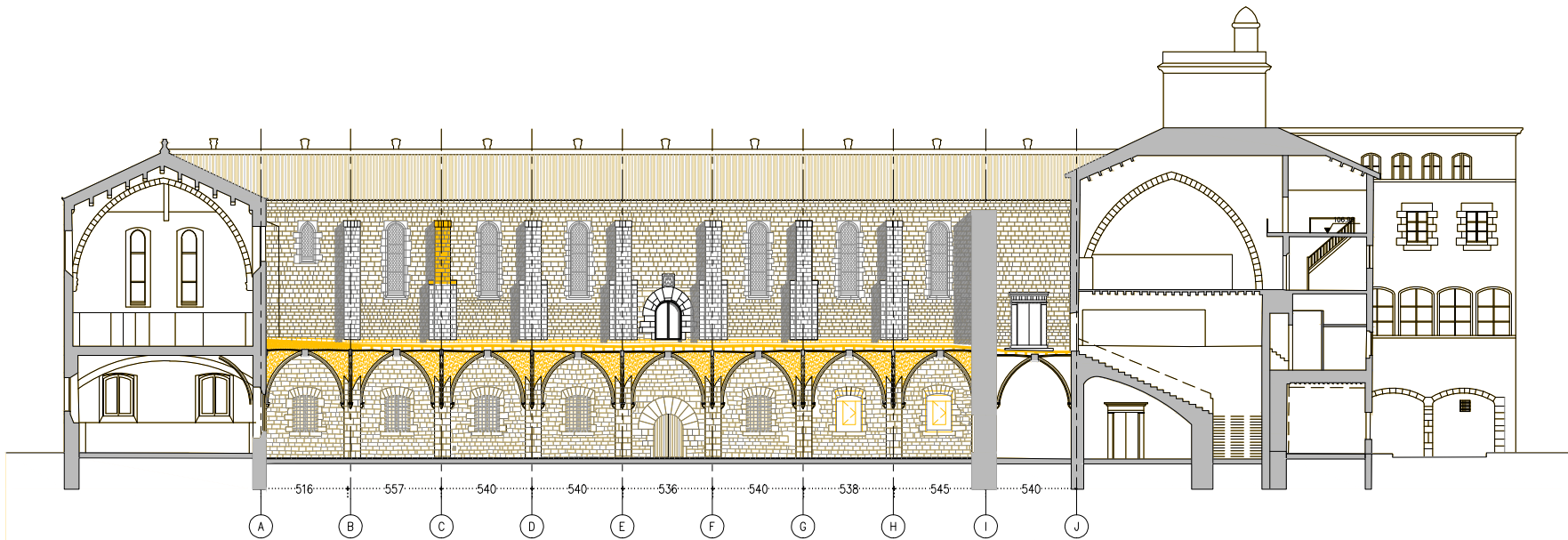

S.F.E - SECCIÓ DIR. FAÇANA EST

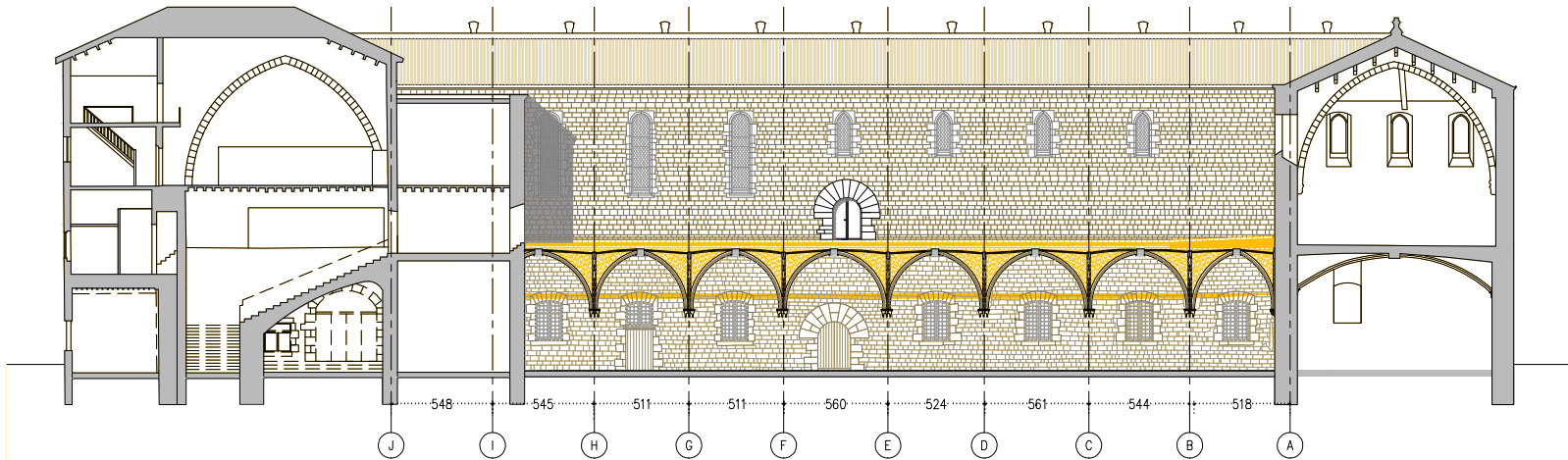

S.F.O - SECCIÓ DIR. FAÇANA OEST

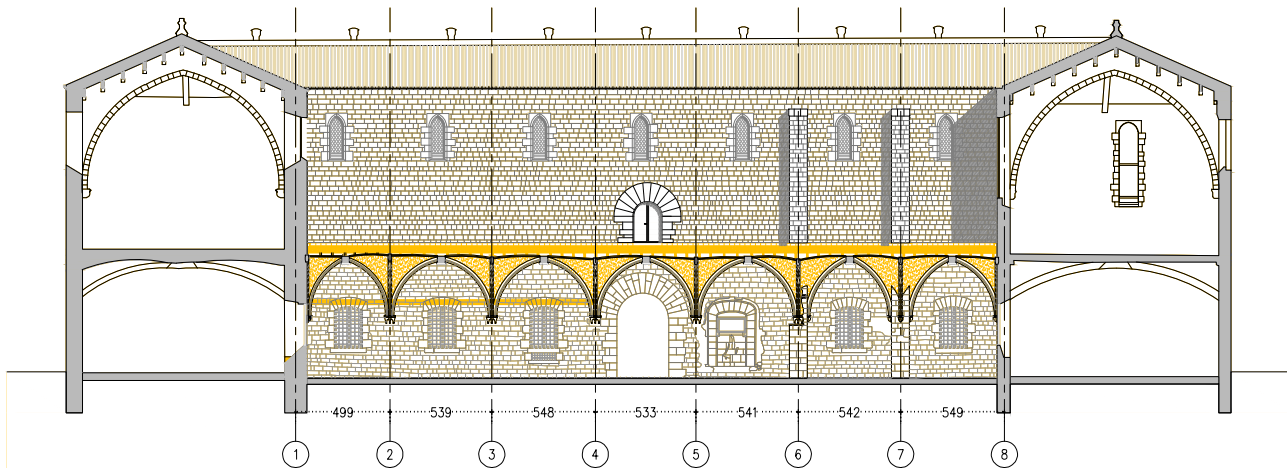

S.F.N - SECCIÓ DIR. FAÇANA NORD

- LLEGENDA DESMUNTATGES
- AMBIT D'ACTUACIÓ EN L'ACTUAL PROJECTE
 - DESMUNTATGES SEGONS DESCRIPCIÓ DEL TEXT ADJUNT

ACTUACIONS GENERALS:

- EXTRACCIÓ D'ELEMENTS NO ORIGINALS:
- EXTRACCIÓ D'ELEMENTS AFEGITS: RESTES D'OBRA I ELEMENTS AFEGITS A LA MAÇONERIA.
 - RETIRADA INSTAL·LACIONS OBSOLETES TRAÇADES SOBRE PARAMENTS.
 - DESMUNTATGE DE LA IL·LUMINACIÓ FUNCIONAL I ARTÍSTICA DEL CLAUSTRE. INCLOU ELS BÀCULS DE PLANTA BAIXA I ELS PROJECTORS DE LA COBERTA.
- DESMUNTATGES:
- DESMUNTATGE I DE LES ZONES DE MAÇONERIA EN MAL ESTAT, MALMESES O PERDUDES.
 - DESMUNTATGE DE LA TOTALITAT DE LA COBERTA DEL CLAUSTRE.
 - DESMUNTATGE DELS RECRESQUTS AMB MAÓ NO ORIGINALS DELS CONTRAFORTS.
 - REPICAT I/O SANEJAT DE LES JUNTES OBERTES DELS PARAMENTS EN MAL ESTAT, MALMESES O PERDUDES.
- NETEJA GENERAL:
- NETEJA GENERAL AMB PROJECCIÓ D'ABRASIU DE POLS DE VIDRE MICRONITZANT O GRANALLA VEGETAL DE GRANULOMETRIA NO SUPERIOR A 0,5 MM.
 - ELIMINACIÓ DE TOTS ELS ORGANISMES.

ACTUACIONS EN PARAMENTS

CONTRAFORTS

- F1 NETEJA I RETIRADA DE LA BRUTICIA I ORGANISMES.
- F2 DESMUNTATGE DELS RECRESQUTS DE MAÓ NO ORIGINALS.
- F3 DESMUNTATGE DELS ELEMENTS METÀL·LICS D'ESTINTOLAMENT DELS CONTRAFORTS.
- F4 NETEJA I SANEJAMENT DELS FORATS DELS VOLUMS PERDUTS PER A REBRE NOVES RESTITUCIONS AMB PEDRA DE MONTJÚIC.

PARAMENTS DE MAÇONERIA

- M1 REPICAT I SANEJAMENT DE LES JUNTES OBERTES DELS PARAMENTS EN MAL ESTAT.
- M2 NETEJA I SANEJAMENT DELS FORATS DE LES IMPOSTES PERDUDES I ALTRES VOLUMS PERDUTS PER A REBRE NOVES RESTITUCIONS AMB PEDRA DE MONTJÚIC.
- M3 NETEJA I/O SANEJAT DELS CAPITELLS ESCULTÒRICS PERDUTS PER A REBRE NOVES RESTITUCIONS AMB PEDRA DE MONTJÚIC O REPARACIONS AMB MORTER DE CALÇ.

ACTUACIONS EN COBERTA

- C1 DESMUNTATGE DE LA TOTALITAT DE LES INSTAL·LACIONS OBSOLETES DE COBERTA.
- C2 DESMUNTATGE DEL PAVIMENT DE RASILLA CERÀMICA, DELS MINVELLS DE LA COBERTA CATALANA I DELS ENCADELLATS CERÀMICS.
- C3 DESMUNTATGE DELS ENVANTS DE SOSTRE MORT.

ACTUACIONS EN VOLTES

- V1 DESMUNTATGE DE LES XARXES DE PROTECCIÓ CONTRA ELS DESPRENIMENTS DELS DELS ARREBOSSATS.
- V2 REPICAT DELS ARREBOSSATS DE MORTER DE CALÇ I RESPATLLAT AMB MITJANS MANUALS DE LES RESTES DE GUIX I BRUTICIES MÉS ADHERIDES.

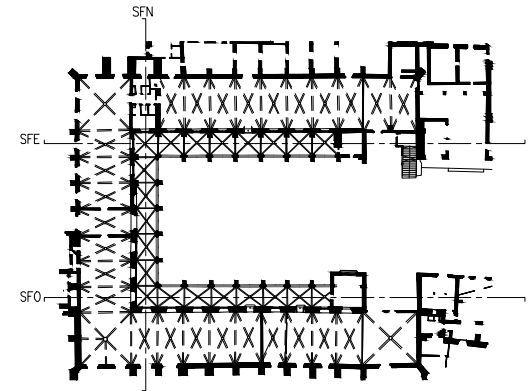

— LIMIT ÀMBIT D'ACTUACIÓ PRESENT PROJECTE

- COTES DE NIVELL EN METRES
- COTES DIMENSIONALS EN CENTÍMETRES
- LES COTES RELATIVES S'INDIQUEN ±0.00 RESPECTE LA COTA DE REFERÈNCIA (NIVELL DE PAVIMENT ACABAT PLANTA BAIXA)



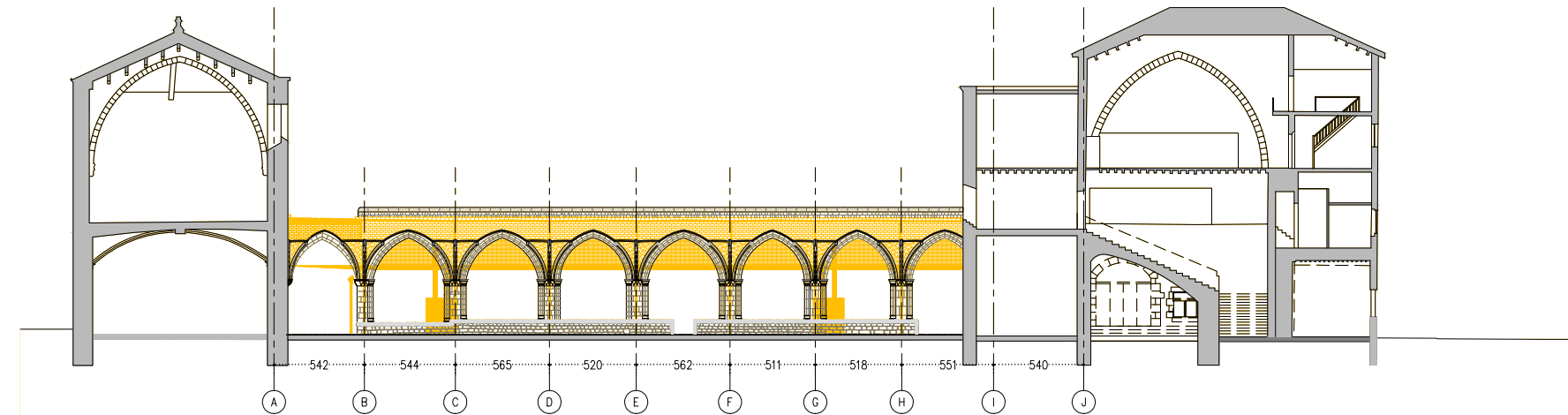

S.C.O - SECCIÓ DIR. CLAUSTRE OEST

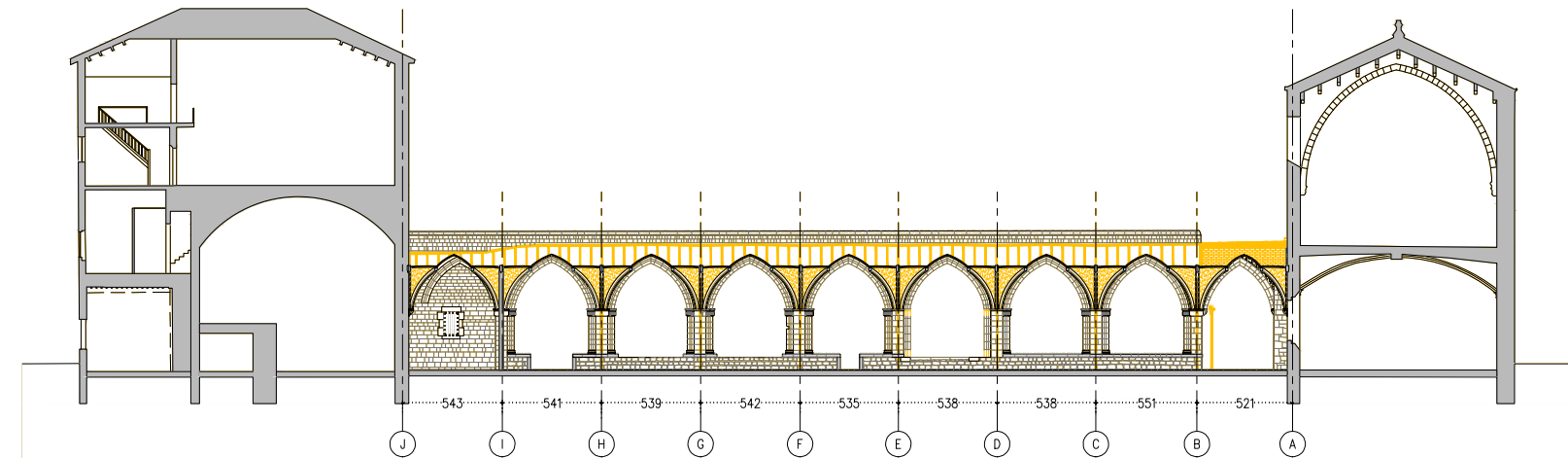

S.C.E - SECCIÓ DIR. CLAUSTRE EST

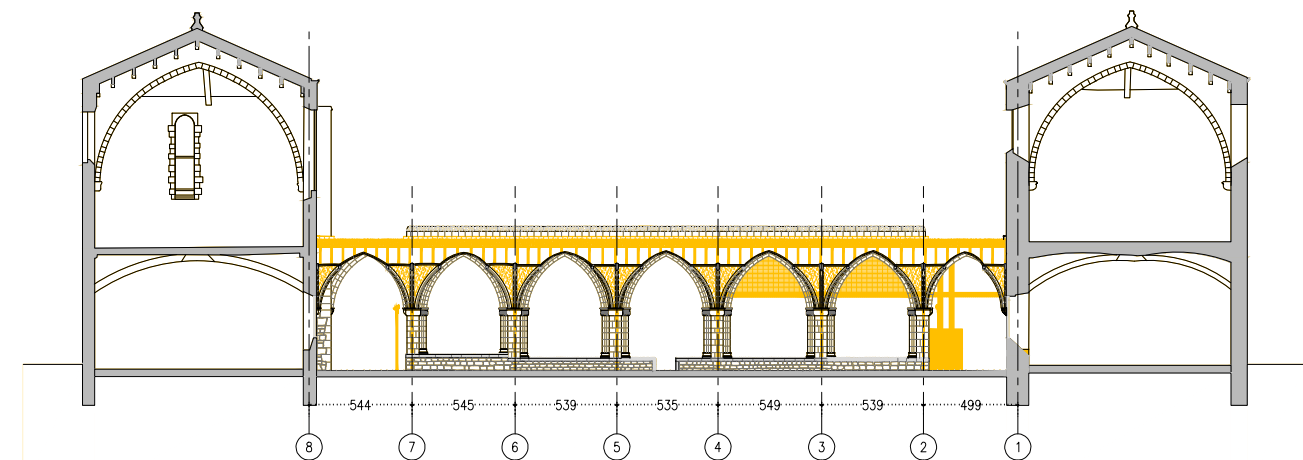

S.C.N - SECCIÓ DIR. CLAUSTRE NORD

LLEGENDA DESMUNTATGES

- AMBIT D'ACTUACIÓ EN L'ACTUAL PROJECTE
- DESMUNTATGES SEGONS DESCRIPCIÓ DEL TEXT ADJUNT

ACTUACIONS GENERALS:

EXTRACCIÓ D'ELEMENTS NO ORIGINALS:

- EXTRACCIÓ D'ELEMENTS AFEGITS: RESTES D'OBRA I ELEMENTS AFEGITS A LA MAÇONERIA.
- RETIRADA INSTAL·LACIONS OBSOLETES TRAÇADES SOBRE PARAMENTS.
- DESMUNTATGE DE LA IL·LUMINACIÓ FUNCIONAL I ARTÍSTICA DEL CLAUSTRE. INCLOU ELS BÀCULS DE PLANTA BAIXA I ELS PROJECTORS DE LA COBERTA.

DESMUNTATGES:

- DESMUNTATGE I DE LES ZONES DE MAÇONERIA EN MAL ESTAT, MALMESSES O PERDUDES.
- DESMUNTATGE DE LA TOTALITAT DE LA COBERTA DEL CLAUSTRE.
- DESMUNTATGE DELS RECRESQUTS AMB MAÓ NO ORIGINALS DELS CONTRAFORTS.
- REPLICAT I/O SANEJAT DE LES JUNTES OBERTES DELS PARAMENTS EN MAL ESTAT, MALMESSES O PERDUDES.

NETEJA GENERAL:

- NETEJA GENERAL AMB PROJECCIÓ D'ABRASIU DE POLS DE VIDRE MICRONITZANT O GRANALLA VEGETAL DE GRANULOMETRIA NO SUPERIOR A 0,5 MM.
- ELIMINACIÓ DE TOTS ELS ORGANISMES.

ACTUACIONS EN PARAMENTS

CONTRAFORTS

- F1 NETEJA I RETIRADA DE LA BRUTICIA I ORGANISMES.
- F2 DESMUNTATGE DELS RECRESQUTS DE MAÓ NO ORIGINALS.
- F3 DESMUNTATGE DELS ELEMENTS METÀL·LICS D'ESTINTOLAMENT DELS CONTRAFORTS.
- F4 NETEJA I SANEJAMENT DELS FORATS DELS VOLUMS PERDUTS PER A REBRE NOVES RESTITUCIONS AMB PEDRA DE MONTJÚIC.

PARAMENTS DE MAÇONERIA

- M1 REPLICAT I SANEJAMENT DE LES JUNTES OBERTES DELS PARAMENTS EN MAL ESTAT.
- M2 NETEJA I SANEJAMENT DELS FORATS DE LES IMPOSTES PERDUDES I ALTRES VOLUMS PERDUTS PER A REBRE NOVES RESTITUCIONS AMB PEDRA DE MONTJÚIC.
- M3 NETEJA I/O SANEJAT DELS CAPITELLS ESCULTÒRICS PERDUTS PER A REBRE NOVES RESTITUCIONS AMB PEDRA DE MONTJÚIC O REPARACIONS AMB MORTER DE CALÇ.

ACTUACIONS EN COBERTA

- C1 DESMUNTATGE DE LA TOTALITAT DE LES INSTAL·LACIONS OBSOLETES DE COBERTA.
- C2 DESMUNTATGE DEL PAVIMENT DE RASILLA CERÀMICA, DELS MINVELLS DE LA COBERTA CATALANA I DELS ENCADELLATS CERÀMICS.
- C3 DESMUNTATGE DELS ENVANTS DE SOSTRE MORT.

ACTUACIONS EN VOLTES

- V1 DESMUNTATGE DE LES XARXES DE PROTECCIÓ CONTRA ELS DESPRENIMENTS DELS DELS ARREBOSSATS.
- V2 REPLICAT DELS ARREBOSSATS DE MORTER DE CALÇ I RESPATLLAT AMB MITJANS MANUALS DE LES RESTES DE GUIX I BRUTÍCIES MÉS ADHERIDES.

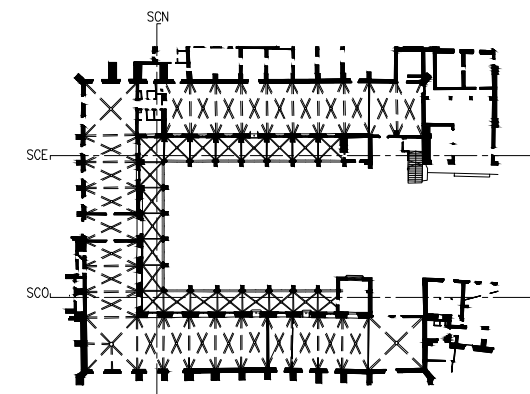

LIMIT ÀMBIT D'ACTUACIÓ PRESENT PROJECTE

- COTES DE NIVELL EN METRES
- COTES DIMENSIONALS EN CENTÍMETRES
- LES COTES RELATIVES S'INDIQUEN ± 0.00 RESPECTE LA COTA DE REFERÈNCIA (NIVELL DE PAVIMENT ACABAT PLANTA BAIXA)

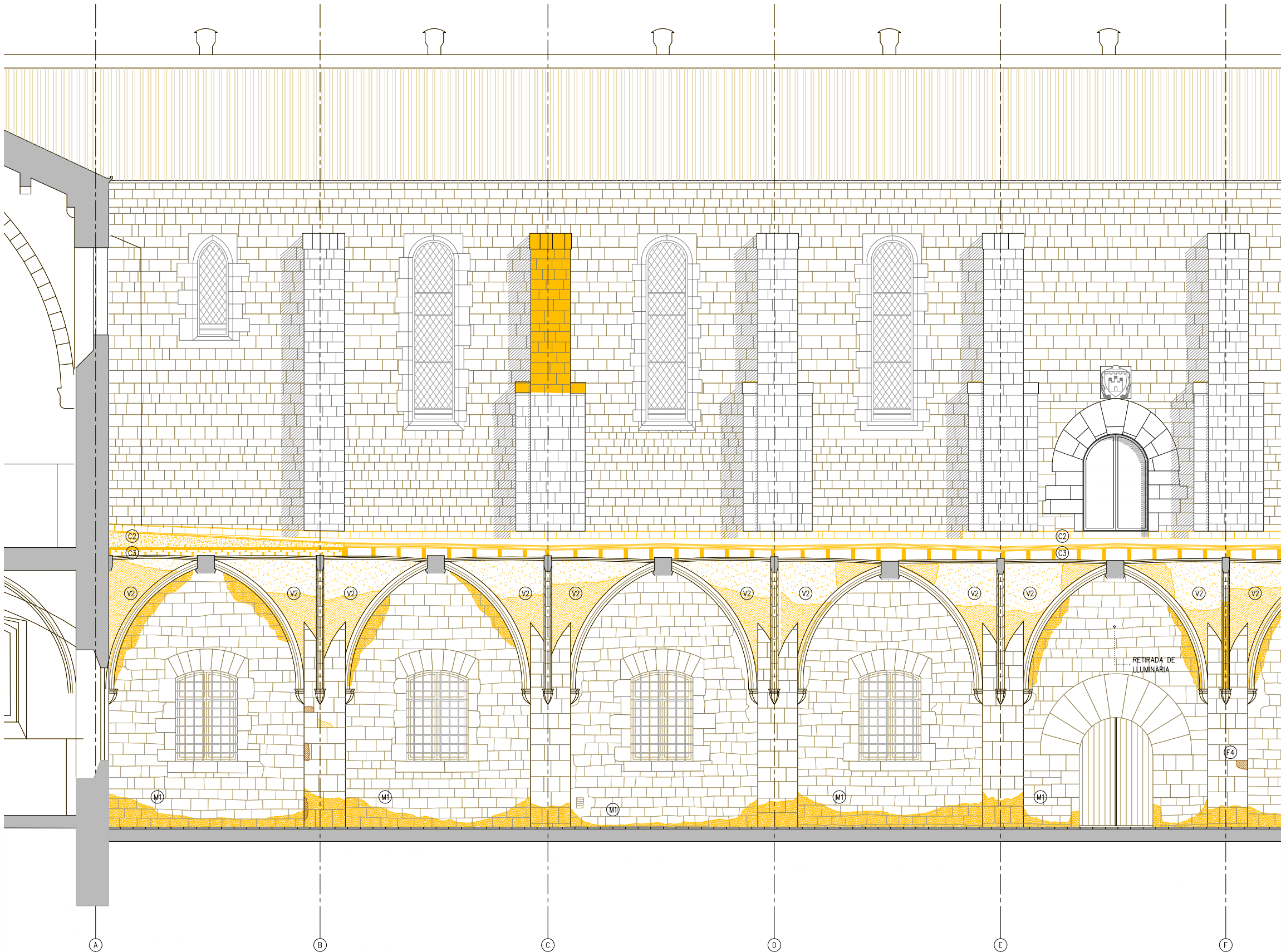

S.F.E - DETALL SECCIÓ DIR. FAÇANA EST

- LLEENDA DESMUNTATGES
- AMBIT D'ACTUACIÓ EN L'ACTUAL PROJECTE
 - DESMUNTATGES SEGONS DESCRIPCIÓ DEL TEXT ADJUNT

ACTUACIONS GENERALS:

- EXTRACCIÓ D'ELEMENTS NO ORIGINALS:
- EXTRACCIÓ D'ELEMENTS AFEGITS: RESTES D'OBRA I ELEMENTS AFEGITS A LA MAÇONERIA.
 - RETIRADA INSTAL·LACIONS OBSOLETES TRAÇADES SOBRE PARAMENTS.
 - DESMUNTATGE DE LA IL·LUMINACIÓ FUNCIONAL I ARTÍSTICA DEL CLAUSTRE. INCLOU ELS BÀCULS DE PLANTA BAIXA I ELS PROJECTORS DE LA COBERTA.

- DESMUNTATGES:
- DESMUNTATGE I DE LES ZONES DE MAÇONERIA EN MAL ESTAT, MALMESES O PERDUES.
 - DESMUNTATGE DE LA TOTALITAT DE LA COBERTA DEL CLAUSTRE.
 - DESMUNTATGE DELS RECRESQUTS AMB MAÓ NO ORIGINALS DELS CONTRAFORTS.
 - REPICAT I/O SANEJAT DE LES JUNTES OBERTES DELS PARAMENTS EN MAL ESTAT, MALMESES O PERDUES.

- NETEJA GENERAL:
- NETEJA GENERAL AMB PROJECCIÓ D'ABRASIU DE POLS DE VIDRE MICRONITZANT O GRANALLA VEGETAL DE GRANULOMETRIA NO SUPERIOR A 0,5 MM.
 - ELIMINACIÓ DE TOTS ELS ORGANISMES.

ACTUACIONS EN PARAMENTS

CONTRAFORTS

- F1 NETEJA I RETIRADA DE LA BRUTICIA I ORGANISMES.
- F2 DESMUNTATGE DELS RECRESQUTS DE MAÓ NO ORIGINALS.
- F3 DESMUNTATGE DELS ELEMENTS METÀL·LICS D'ESTINTOLAMENT DELS CONTRAFORTS.
- F4 NETEJA I SANEJAMENT DELS FORATS DELS VOLUMS PERDUTS PER A REBRE NOVES RESTITUCIONS AMB PEDRA DE MONTJÚIC.

PARAMENTS DE MAÇONERIA

- M1 REPICAT I SANEJAMENT DE LES JUNTES OBERTES DELS PARAMENTS EN MAL ESTAT.
- M2 NETEJA I SANEJAMENT DELS FORATS DE LES IMPOSTES PERDUES I ALTRES VOLUMS PERDUTS PER A REBRE NOVES RESTITUCIONS AMB PEDRA DE MONTJÚIC.
- M3 NETEJA I/O SANEJAT DELS CAPITELLS ESCULTÒRICS PERDUTS PER A REBRE NOVES RESTITUCIONS AMB PEDRA DE MONTJÚIC O REPARACIONS AMB MORTER DE CALÇ.

ACTUACIONS EN COBERTA

- C1 DESMUNTATGE DE LA TOTALITAT DE LES INSTAL·LACIONS OBSOLETES DE COBERTA.
- C2 DESMUNTATGE DEL PAVIMENT DE RASILLA CERÀMICA, DELS MINVELLS DE LA COBERTA CATALANA I DELS ENCADELLATS CERÀMICS.
- C3 DESMUNTATGE DELS ENVANTS DE SOSTRE MORT.

ACTUACIONS EN VOLTES

- V1 DESMUNTATGE DE LES XARXES DE PROTECCIÓ CONTRA ELS DESPRENIMENTS DELS DELS ARREBOSSATS.
- V2 REPICAT DELS ARREBOSSATS DE MORTER DE CALÇ I RESPATLLAT AMB MITJANS MANUALS DE LES RESTES DE GUIX I BRUTICIES MÉS ADHERIDES.

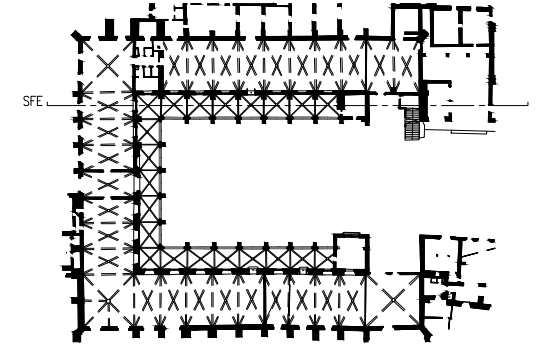

— LIMIT ÀMBIT D'ACTUACIÓ PRESENT PROJECTE

- COTES DE NIVELL EN METRES
- COTES DIMENSIONALS EN CENTÍMETRES
- LES COTES RELATIVES S'INDIQUEN ±0.00 RESPECTE LA COTA DE REFERÈNCIA (NIVELL DE PAVIMENT ACABAT PLANTA BAIXA)

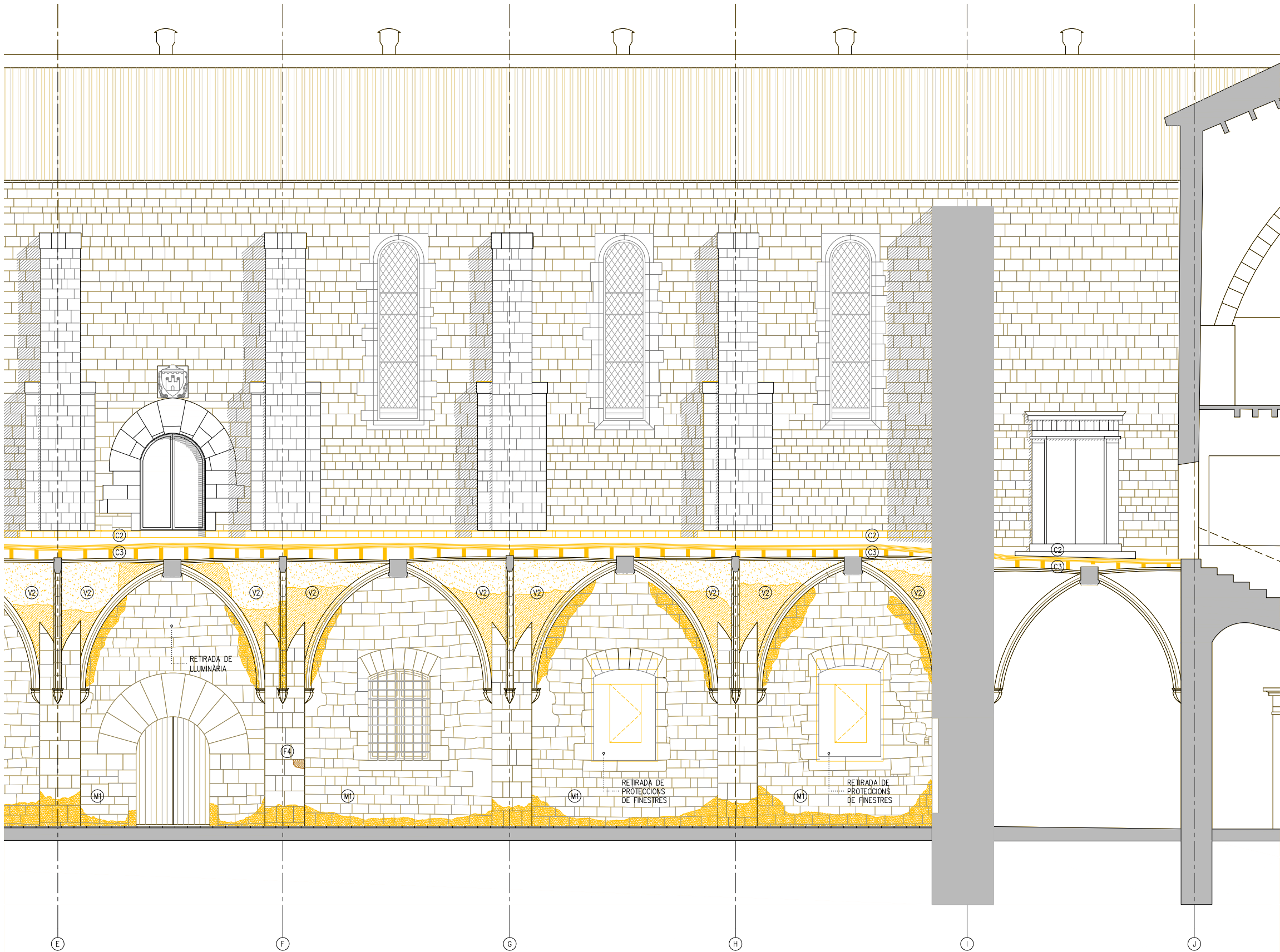

S.F.E - DETALL SECCIÓ DIR. FAÇANA EST

- LLEGENDA DESMUNTATGES
- AMBIT D'ACTUACIÓ EN L'ACTUAL PROJECTE
 - DESMUNTATGES SEGONS DESCRIPCIÓ DEL TEXT ADJUNT

ACTUACIONS GENERALS:

- EXTRACCIÓ D'ELEMENTS NO ORIGINALS:
- EXTRACCIÓ D'ELEMENTS AFEGITS: RESTES D'OBRA I ELEMENTS AFEGITS A LA MAÇONERIA.
 - RETIRADA INSTAL·LACIONS OBSOLETES TRAÇADES SOBRE PARAMENTS.
 - DESMUNTATGE DE LA IL·LUMINACIÓ FUNCIONAL I ARTÍSTICA DEL CLAUSTRE. INCLOU ELS BÀCULS DE PLANTA BAIXA I ELS PROJECTORS DE LA COBERTA.

- DESMUNTATGES:
- DESMUNTATGE I DE LES ZONES DE MAÇONERIA EN MAL ESTAT, MALMESOS O PERDUES.
 - DESMUNTATGE DE LA TOTALITAT DE LA COBERTA DEL CLAUSTRE.
 - DESMUNTATGE DELS RECRESQUTS AMB MAÓ NO ORIGINALS DELS CONTRAFORTS.
 - REPLICAT I/O SANEJAT DE LES JUNTES OBERTES DELS PARAMENTS EN MAL ESTAT, MALMESOS O PERDUES.

- NETEJA GENERAL:
- NETEJA GENERAL AMB PROJECCIÓ D'ABRASIU DE POLS DE VIDRE MICRONITZANT O GRANALLA VEGETAL DE GRANULOMETRIA NO SUPERIOR A 0,5 MM.
 - ELIMINACIÓ DE TOTS ELS ORGANISMES.

ACTUACIONS EN PARAMENTS

CONTRAFORTS

- F1 NETEJA I RETIRADA DE LA BRUTICIA I ORGANISMES.
- F2 DESMUNTATGE DELS RECRESQUTS DE MAÓ NO ORIGINALS.
- F3 DESMUNTATGE DELS ELEMENTS METÀL·LICS D'ESTINTOLAMENT DELS CONTRAFORTS.
- F4 NETEJA I SANEJAMENT DELS FORATS DELS VOLUMS PERDUTS PER A REBRE NOVES RESTITUCIONS AMB PEDRA DE MONTJÚIC.

PARAMENTS DE MAÇONERIA

- M1 REPLICAT I SANEJAMENT DE LES JUNTES OBERTES DELS PARAMENTS EN MAL ESTAT.
- M2 NETEJA I SANEJAMENT DELS FORATS DE LES IMPOSTES PERDUES I ALTRES VOLUMS PERDUTS PER A REBRE NOVES RESTITUCIONS AMB PEDRA DE MONTJÚIC.
- M3 NETEJA I/O SANEJAT DELS CAPITELLS ESCULTÒRICS PERDUTS PER A REBRE NOVES RESTITUCIONS AMB PEDRA DE MONTJÚIC O REPARACIONS AMB MORTER DE CALÇ.

ACTUACIONS EN COBERTA

- C1 DESMUNTATGE DE LA TOTALITAT DE LES INSTAL·LACIONS OBSOLETES DE COBERTA.
- C2 DESMUNTATGE DEL PAVIMENT DE RASILLA CERÀMICA, DELS MINVELLS DE LA COBERTA CATALANA I DELS ENCADELLATS CERÀMICS.
- C3 DESMUNTATGE DELS ENVANTS DE SOSTRE MORT.

ACTUACIONS EN VOLTES

- V1 DESMUNTATGE DE LES XARXES DE PROTECCIÓ CONTRA ELS DESPRENIMENTS DELS DELS ARREBOSSATS.
- V2 REPLICAT DELS ARREBOSSATS DE MORTER DE CALÇ I RESPATLLAT AMB MITJANS MANUALS DE LES RESTES DE GUIX I BRUTICIES MÉS ADHERIDES.

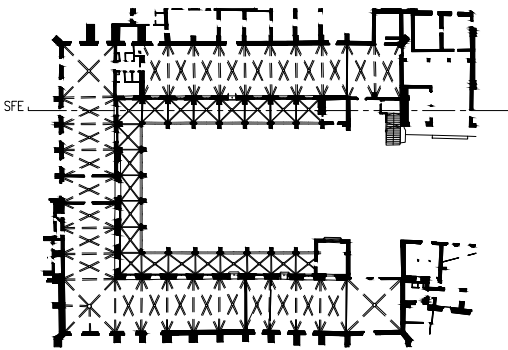

— LIMIT ÀMBIT D'ACTUACIÓ PRESENT PROJECTE

- COTES DE NIVELL EN METRES
- COTES DIMENSIONALS EN CENTÍMETRES
- LES COTES RELATIVES S'INDIQUEN ±0.00 RESPECTE LA COTA DE REFERÈNCIA (NIVELL DE PAVIMENT ACABAT PLANTA BAIXA)



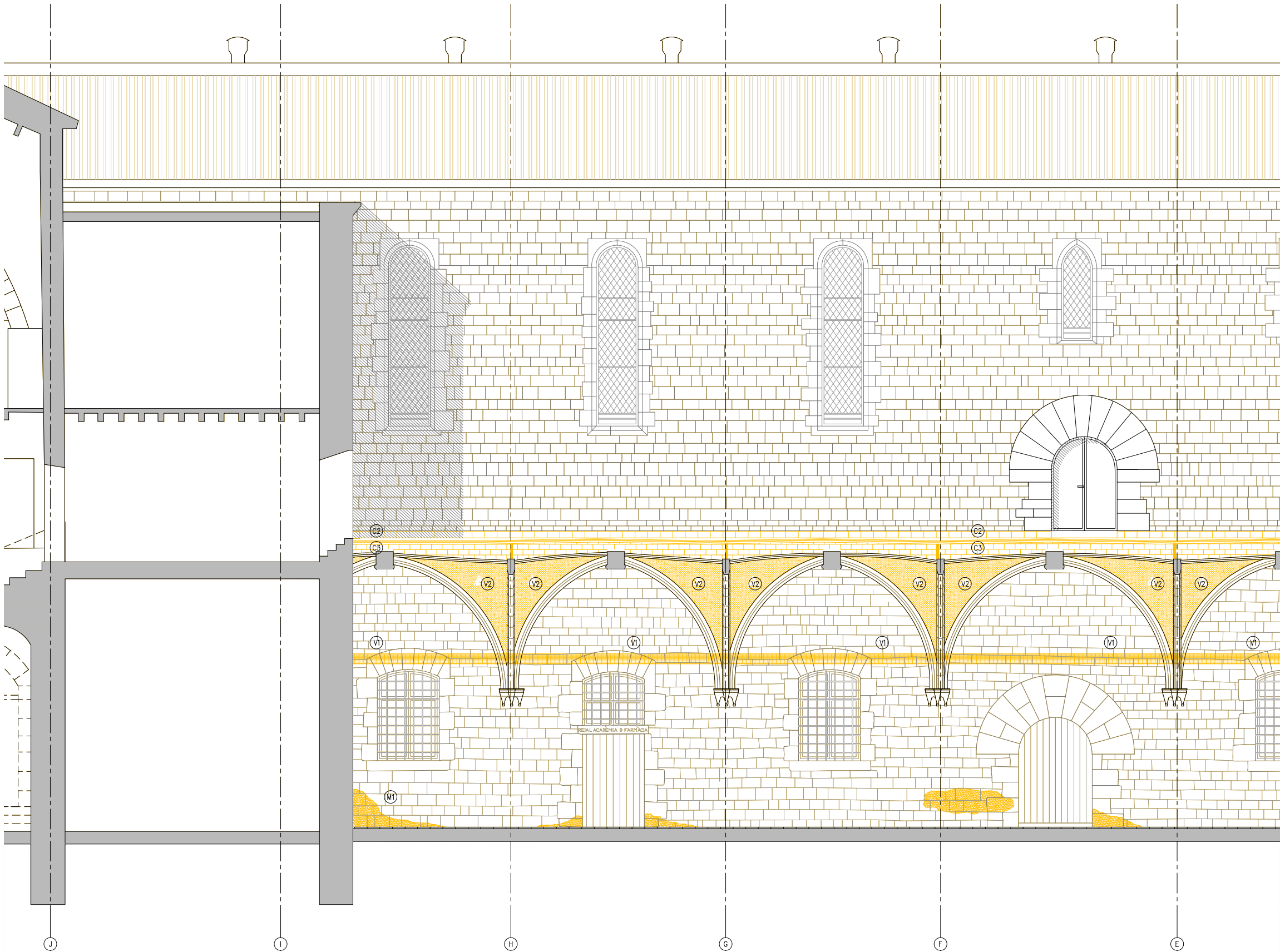

S.F.O - DETALL SECCIÓ DIR. FAÇANA OEST

LLEENDA DESMUNTATGES

- AMBIT D'ACTUACIÓ EN L'ACTUAL PROJECTE
- DESMUNTATGES SEGONS DESCRIPCIÓ DEL TEXT ADJUNT

ACTUACIONS GENERALS:

- EXTRACCIÓ D'ELEMENTS NO ORIGINALS:
- EXTRACCIÓ D'ELEMENTS AFEGITS: RESTES D'OBRA I ELEMENTS AFEGITS A LA MAÇONERIA.
 - RETIRADA INSTAL·LACIONS OBSOLETES TRAÇADES SOBRE PARAMENTS.
 - DESMUNTATGE DE LA IL·LUMINACIÓ FUNCIONAL I ARTÍSTICA DEL CLAUSTRE. INCLOU ELS BÀCULS DE PLANTA BAIXA I ELS PROJECTORS DE LA COBERTA.
- DESMUNTATGES:
- DESMUNTATGE I DE LES ZONES DE MAÇONERIA EN MAL ESTAT, MALMESES O PERDUES.
 - DESMUNTATGE DE LA TOTALITAT DE LA COBERTA DEL CLAUSTRE.
 - DESMUNTATGE DELS RECRESQUTS AMB MAÓ NO ORIGINALS DELS CONTRAFORTS.
 - REPICAT I/O SANEJAT DE LES JUNTES OBERTES DELS PARAMENTS EN MAL ESTAT, MALMESES O PERDUES.
- NETEJA GENERAL:
- NETEJA GENERAL AMB PROJECCIÓ D'ABRASIU DE POLS DE VIDRE MICRONITZANT O GRANALLA VEGETAL DE GRANULOMETRIA NO SUPERIOR A 0,5 MM.
 - ELIMINACIÓ DE TOTS ELS ORGANISMES.

ACTUACIONS EN PARAMENTS

CONTRAFORTS

- F1 NETEJA I RETIRADA DE LA BRUTICIA I ORGANISMES.
- F2 DESMUNTATGE DELS RECRESQUTS DE MAÓ NO ORIGINALS.
- F3 DESMUNTATGE DELS ELEMENTS METÀL·LICS D'ESTINTOLAMENT DELS CONTRAFORTS.
- F4 NETEJA I SANEJAMENT DELS FORATS DELS VOLUMS PERDUTS PER A REBRE NOVES RESTITUCIONS AMB PEDRA DE MONTJÚIC.

PARAMENTS DE MAÇONERIA

- M1 REPICAT I SANEJAMENT DE LES JUNTES OBERTES DELS PARAMENTS EN MAL ESTAT.
- M2 NETEJA I SANEJAMENT DELS FORATS DE LES IMPOSTES PERDUES I ALTRES VOLUMS PERDUTS PER A REBRE NOVES RESTITUCIONS AMB PEDRA DE MONTJÚIC.
- M3 NETEJA I/O SANEJAT DELS CAPITELLS ESCULTÒRICS PERDUTS PER A REBRE NOVES RESTITUCIONS AMB PEDRA DE MONTJÚIC O REPARACIONS AMB MORTER DE CALÇ.

ACTUACIONS EN COBERTA

- C1 DESMUNTATGE DE LA TOTALITAT DE LES INSTAL·LACIONS OBSOLETES DE COBERTA.
- C2 DESMUNTATGE DEL PAVIMENT DE RASILLA CERÀMICA, DELS MINVELLS DE LA COBERTA CATALANA I DELS ENCADELLATS CERÀMICS.
- C3 DESMUNTATGE DELS ENVANTS DE SOSTRE MORT.

ACTUACIONS EN VOLTES

- V1 DESMUNTATGE DE LES XARXES DE PROTECCIÓ CONTRA ELS DESPRENIMENTS DELS DELS ARREBOSSATS.
- V2 REPICAT DELS ARREBOSSATS DE MORTER DE CALÇ I RESPATLLAT AMB MITJANS MANUALS DE LES RESTES DE GUIX I BRUTICIES MÉS ADHERIDES.

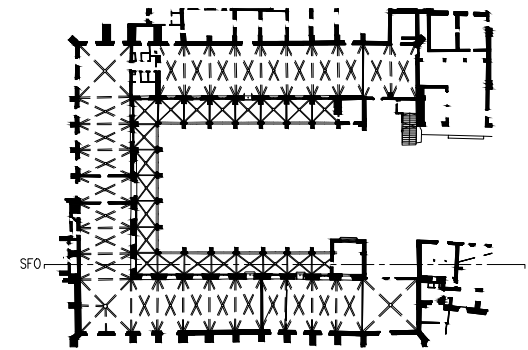

— LIMIT ÀMBIT D'ACTUACIÓ PRESENT PROJECTE

- COTES DE NIVELL EN METRES
- COTES DIMENSIONALS EN CENTÍMETRES
- LES COTES RELATIVES S'INDIQUEN ±0.00 RESPECTE LA COTA DE REFERÈNCIA (NIVELL DE PAVIMENT ACABAT PLANTA BAIXA)

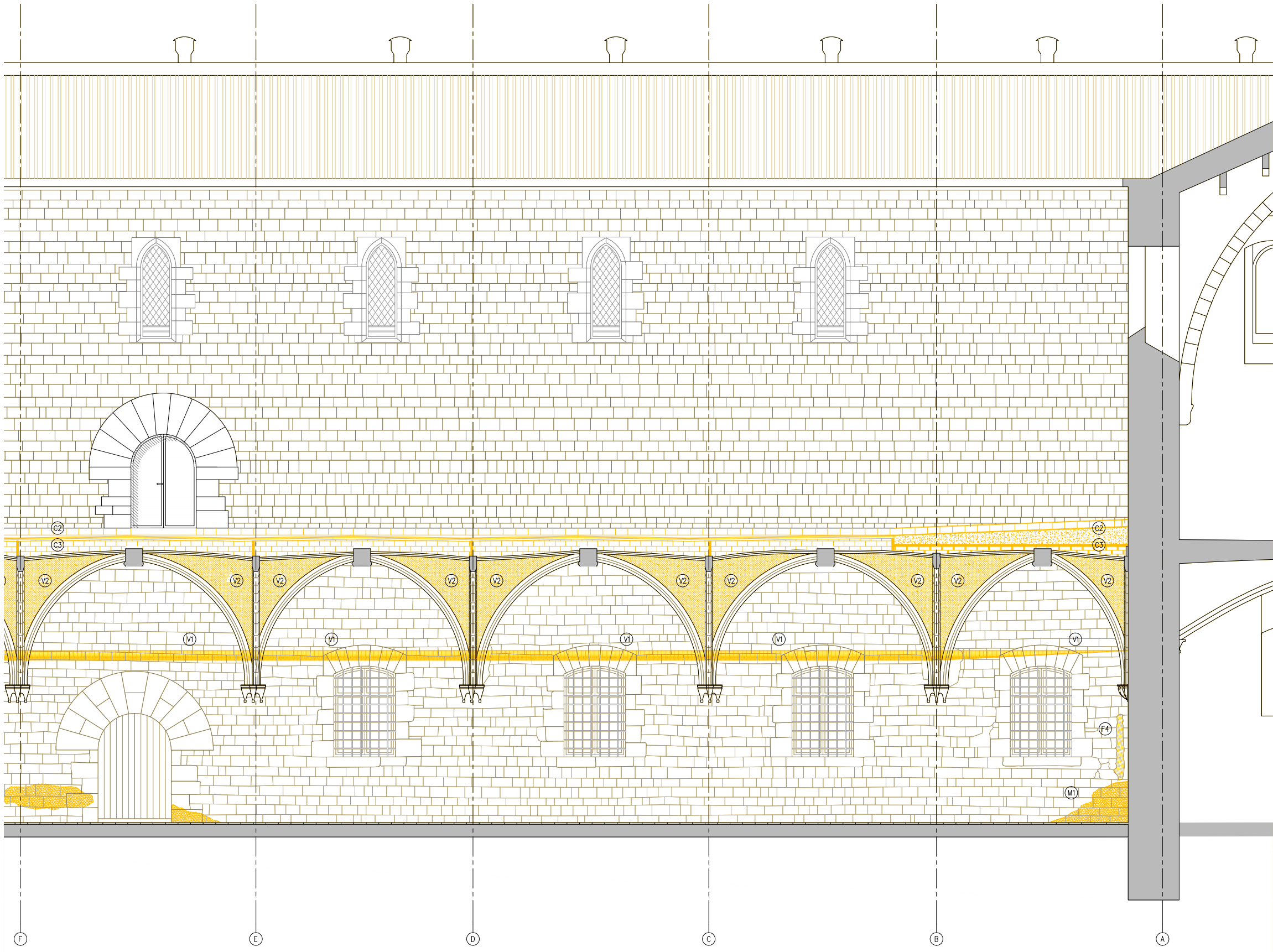

S.F.O - DETALL SECCIÓ DIR. FAÇANA OEST

- LLEENDA DESMUNTATGES
- AMBIT D'ACTUACIÓ EN L'ACTUAL PROJECTE
 - DESMUNTATGES SEGONS DESCRIPCIÓ DEL TEXT ADJUNT

ACTUACIONS GENERALS:

- EXTRACCIÓ D'ELEMENTS NO ORIGINALS:
- EXTRACCIÓ D'ELEMENTS AFEGITS: RESTES D'OBRA I ELEMENTS AFEGITS A LA MAÇONERIA.
 - RETIRADA INSTAL·LACIONS OBSOLETES TRAÇADES SOBRE PARAMENTS.
 - DESMUNTATGE DE LA IL·LUMINACIÓ FUNCIONAL I ARTÍSTICA DEL CLAUSTRE. INCLOU ELS BÀCULS DE PLANTA BAIXA I ELS PROJECTORS DE LA COBERTA.

- DESMUNTATGES:
- DESMUNTATGE I DE LES ZONES DE MAÇONERIA EN MAL ESTAT, MALMESOS O PERDUDES.
 - DESMUNTATGE DE LA TOTALITAT DE LA COBERTA DEL CLAUSTRE.
 - DESMUNTATGE DELS RECRESQUTS AMB MAÓ NO ORIGINALS DELS CONTRAFORTS.
 - REPICAT I/O SANEJAT DE LES JUNTES OBERTES DELS PARAMENTS EN MAL ESTAT, MALMESOS O PERDUDES.

- NETEJA GENERAL:
- NETEJA GENERAL AMB PROJECCIÓ D'ABRASIU DE POLS DE VIDRE MICRONITZANT O GRANALLA VEGETAL DE GRANULOMETRIA NO SUPERIOR A 0,5 MM.
 - ELIMINACIÓ DE TOTS ELS ORGANISMES.

ACTUACIONS EN PARAMENTS

CONTRAFORTS

- F1 NETEJA I RETIRADA DE LA BRUTICIA I ORGANISMES.
- F2 DESMUNTATGE DELS RECRESQUTS DE MAÓ NO ORIGINALS.
- F3 DESMUNTATGE DELS ELEMENTS METÀL·LICS D'ESTINTOLAMENT DELS CONTRAFORTS.
- F4 NETEJA I SANEJAMENT DELS FORATS DELS VOLUMS PERDUTS PER A REBRE NOVES RESTITUCIONS AMB PEDRA DE MONTJÚIC.

PARAMENTS DE MAÇONERIA

- M1 REPICAT I SANEJAMENT DE LES JUNTES OBERTES DELS PARAMENTS EN MAL ESTAT.
- M2 NETEJA I SANEJAMENT DELS FORATS DE LES IMPOSTES PERDUDES I ALTRES VOLUMS PERDUTS PER A REBRE NOVES RESTITUCIONS AMB PEDRA DE MONTJÚIC.
- M3 NETEJA I/O SANEJAT DELS CAPITELLS ESCULTÒRICS PERDUTS PER A REBRE NOVES RESTITUCIONS AMB PEDRA DE MONTJÚIC O REPARACIONS AMB MORTER DE CALÇ.

ACTUACIONS EN COBERTA

- C1 DESMUNTATGE DE LA TOTALITAT DE LES INSTAL·LACIONS OBSOLETES DE COBERTA.
- C2 DESMUNTATGE DEL PAVIMENT DE RASILLA CERÀMICA, DELS MINVELLS DE LA COBERTA CATALANA I DELS ENCADELLATS CERÀMICS.
- C3 DESMUNTATGE DELS ENVANTS DE SOSTRE MORT.

ACTUACIONS EN VOLTES

- V1 DESMUNTATGE DE LES XARXES DE PROTECCIÓ CONTRA ELS DESPRENIMENTS DELS DELS ARREBOSSATS.
- V2 REPICAT DELS ARREBOSSATS DE MORTER DE CALÇ I RESPATLLAT AMB MITJANS MANUALS DE LES RESTES DE GUIX I BRUTICIES MÉS ADHERIDES.

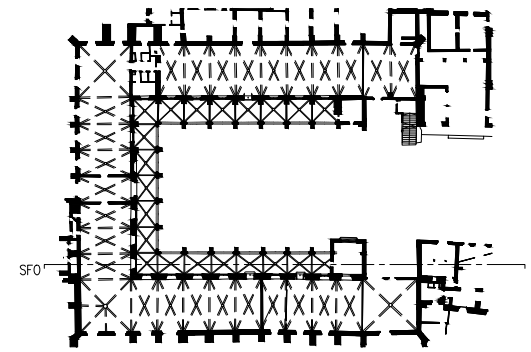

— LIMIT ÀMBIT D'ACTUACIÓ PRESENT PROJECTE

- COTES DE NIVELL EN METRES
- COTES DIMENSIONALS EN CENTÍMETRES
- LES COTES RELATIVES S'INDIQUEN ±0.00 RESPECTE LA COTA DE REFERÈNCIA (NIVELL DE PAVIMENT ACABAT PLANTA BAIXA)



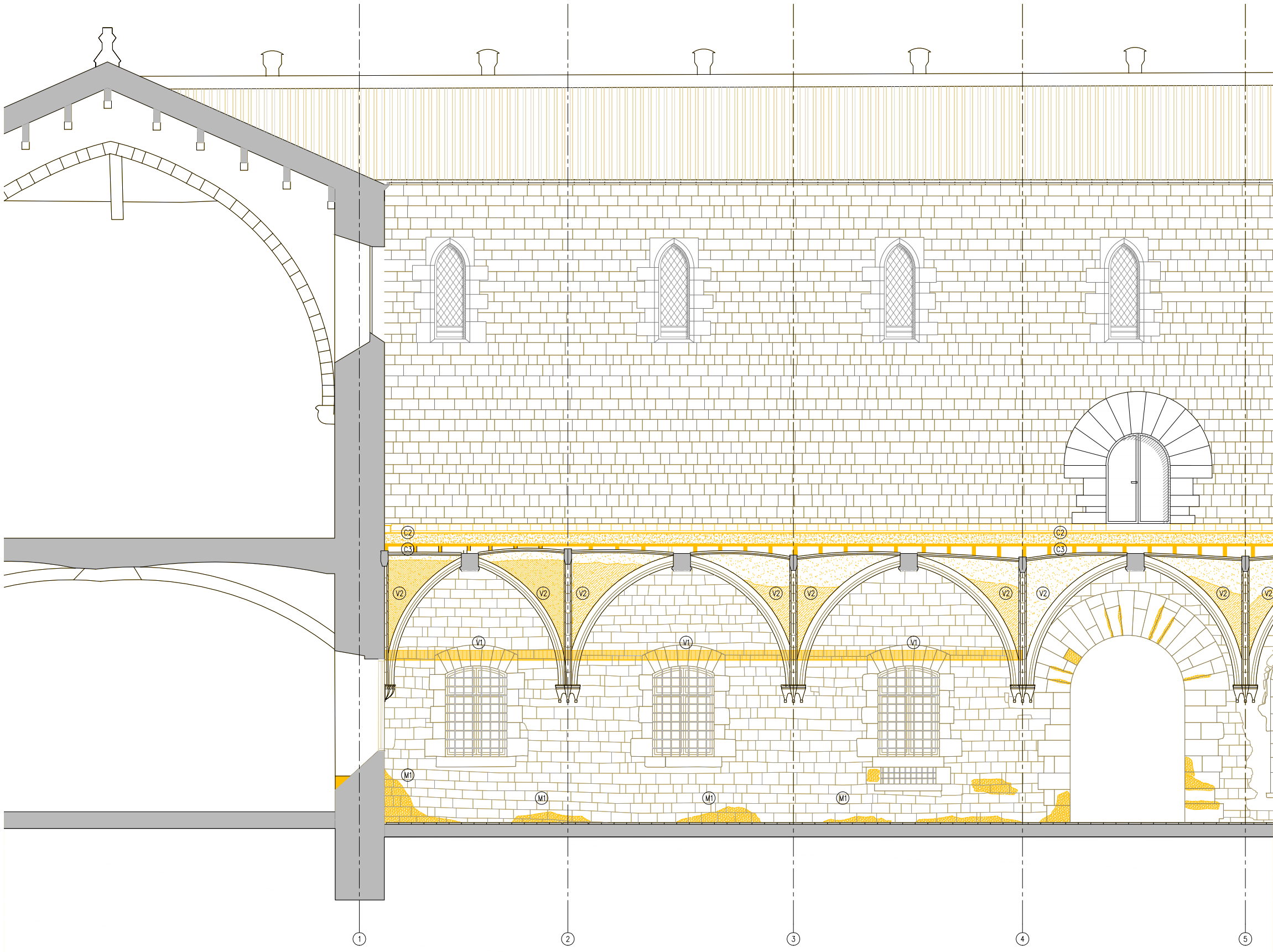

S.F.N - DETALL SECCIÓ DIR. FAÇANA NORD

- LLEENDA DESMUNTATGES
- AMBIT D'ACTUACIÓ EN L'ACTUAL PROJECTE
 - DESMUNTATGES SEGONS DESCRIPCIÓ DEL TEXT ADJUNT

ACTUACIONS GENERALS:

- EXTRACCIÓ D'ELEMENTS NO ORIGINALS:
- EXTRACCIÓ D'ELEMENTS AFEGITS: RESTES D'OBRA I ELEMENTS AFEGITS A LA MAÇONERIA.
 - RETIRADA INSTAL·LACIONS OBSOLETES TRAÇADES SOBRE PARAMENTS.
 - DESMUNTATGE DE LA IL·LUMINACIÓ FUNCIONAL I ARTÍSTICA DEL CLAUSTRE. INCLOU ELS BÀCULS DE PLANTA BAIXA I ELS PROJECTORS DE LA COBERTA.
- DESMUNTATGES:
- DESMUNTATGE I DE LES ZONES DE MAÇONERIA EN MAL ESTAT, MALMESES O PERDUDES.
 - DESMUNTATGE DE LA TOTALITAT DE LA COBERTA DEL CLAUSTRE.
 - DESMUNTATGE DELS RECRESQUTS AMB MAÓ NO ORIGINALS DELS CONTRAFORTS.
 - REPICAT I/O SANEJAT DE LES JUNTES OBERTES DELS PARAMENTS EN MAL ESTAT, MALMESES O PERDUDES.
- NETEJA GENERAL:
- NETEJA GENERAL AMB PROJECCIÓ D'ABRASIU DE POLS DE VIDRE MICRONITZANT O GRANALLA VEGETAL DE GRANULOMETRIA NO SUPERIOR A 0,5 MM.
 - ELIMINACIÓ DE TOTS ELS ORGANISMES.

ACTUACIONS EN PARAMENTS

CONTRAFORTS

- F1 NETEJA I RETIRADA DE LA BRUTICIA I ORGANISMES.
- F2 DESMUNTATGE DELS RECRESQUTS DE MAÓ NO ORIGINALS.
- F3 DESMUNTATGE DELS ELEMENTS METÀL·LICS D'ESTINTOLAMENT DELS CONTRAFORTS.
- F4 NETEJA I SANEJAMENT DELS FORATS DELS VOLUMS PERDUTS PER A REBRE NOVES RESTITUCIONS AMB PEDRA DE MONTJÚIC.

PARAMENTS DE MAÇONERIA

- M1 REPICAT I SANEJAMENT DE LES JUNTES OBERTES DELS PARAMENTS EN MAL ESTAT.
- M2 NETEJA I SANEJAMENT DELS FORATS DE LES IMPOSTES PERDUDES I ALTRES VOLUMS PERDUTS PER A REBRE NOVES RESTITUCIONS AMB PEDRA DE MONTJÚIC.
- M3 NETEJA I/O SANEJAT DELS CAPITELLS ESCULTÒRICS PERDUTS PER A REBRE NOVES RESTITUCIONS AMB PEDRA DE MONTJÚIC O REPARACIONS AMB MORTER DE CALÇ.

ACTUACIONS EN COBERTA

- C1 DESMUNTATGE DE LA TOTALITAT DE LES INSTAL·LACIONS OBSOLETES DE COBERTA.
- C2 DESMUNTATGE DEL PAVIMENT DE RASILLA CERÀMICA, DELS MINVELLS DE LA COBERTA CATALANA I DELS ENCADELLATS CERÀMICS.
- C3 DESMUNTATGE DELS ENVANTS DE SOSTRE MORT.

ACTUACIONS EN VOLTES

- V1 DESMUNTATGE DE LES XARXES DE PROTECCIÓ CONTRA ELS DESPRENIMENTS DELS DELS ARREBOSSATS.
- V2 REPICAT DELS ARREBOSSATS DE MORTER DE CALÇ I RESPATLLAT AMB MITJANS MANUALS DE LES RESTES DE GUIX I BRUTICIES MÉS ADHERIDES.

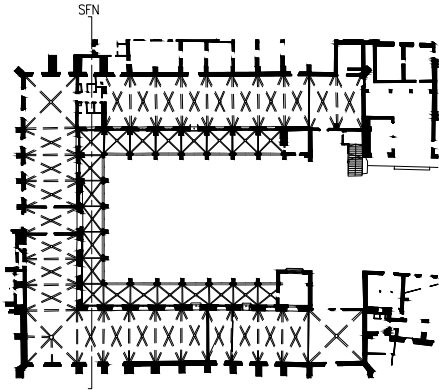

— LIMIT ÀMBIT D'ACTUACIÓ PRESENT PROJECTE

- COTES DE NIVELL EN METRES
- COTES DIMENSIONALS EN CENTÍMETRES
- LES COTES RELATIVES S'INDIQUEN ±0.00 RESPECTE LA COTA DE REFERÈNCIA (NIVELL DE PAVIMENT ACABAT PLANTA BAIXA)



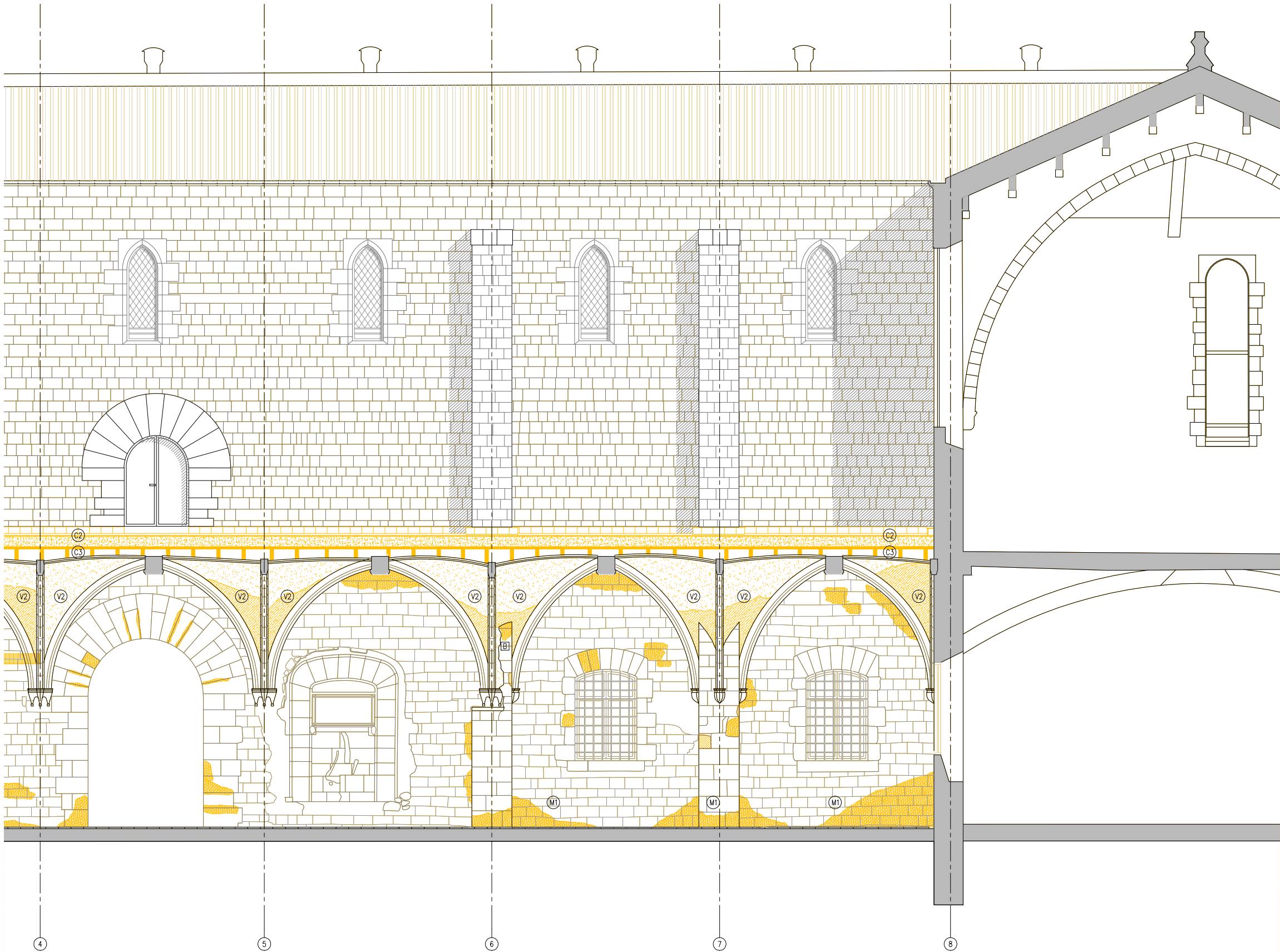

S.F.N - DETALL SECCIÓ DIR. FAÇANA NORD

- LLEGGENDA DESMUNTATGES
- AMBIT D'ACTUACIÓ EN L'ACTUAL PROJECTE
 - DESMUNTATGES SEGONS DESCRIPCIÓ DEL TEXT ADJUNT

ACTUACIONS GENERALS:

- EXTRACCIÓ D'ELEMENTS NO ORIGINALS:
- EXTRACCIÓ D'ELEMENTS AFEGITS: RESTES D'OBRA I ELEMENTS AFEGITS A LA MAÇONERIA.
 - RETIRADA INSTAL·LACIONS OBSOLETES TRAÇADES SOBRE PARAMENTS.
 - DESMUNTATGE DE LA IL·LUMINACIÓ FUNCIONAL I ARTÍSTICA DEL CLAUSTRE. INCLOU ELS BÀCULS DE PLANTA BAIXA I ELS PROJECTORS DE LA COBERTA.
- DESMUNTATGES:
- DESMUNTATGE I DE LES ZONES DE MAÇONERIA EN MAL ESTAT, MALMESES O PERDUES.
 - DESMUNTATGE DE LA TOTALITAT DE LA COBERTA DEL CLAUSTRE.
 - DESMUNTATGE DELS RECRESQUTS AMB MAÓ NO ORIGINALS DELS CONTRAFORTS.
 - REPICAT I/O SANEJAT DE LES JUNTES OBERTES DELS PARAMENTS EN MAL ESTAT, MALMESES O PERDUES.
- NETEJA GENERAL:
- NETEJA GENERAL AMB PROJECCIÓ D'ABRASIU DE POLS DE VIDRE MICRONITZANT O GRANALLA VEGETAL DE GRANULOMETRIA NO SUPERIOR A 0,5 MM.
 - ELIMINACIÓ DE TOTS ELS ORGANISMES.

ACTUACIONS EN PARAMENTS

CONTRAFORTS

- F1 NETEJA I RETIRADA DE LA BRUTICIA I ORGANISMES.
- F2 DESMUNTATGE DELS RECRESQUTS DE MAÓ NO ORIGINALS.
- F3 DESMUNTATGE DELS ELEMENTS METÀL·LICS D'ESTINTOLAMENT DELS CONTRAFORTS.
- F4 NETEJA I SANEJAMENT DELS FORATS DELS VOLUMS PERDUTS PER A REBRE NOVES RESTITUCIONS AMB PEDRA DE MONTJÚIC.

PARAMENTS DE MAÇONERIA

- M1 REPICAT I SANEJAMENT DE LES JUNTES OBERTES DELS PARAMENTS EN MAL ESTAT.
- M2 NETEJA I SANEJAMENT DELS FORATS DE LES IMPOSTES PERDUES I ALTRES VOLUMS PERDUTS PER A REBRE NOVES RESTITUCIONS AMB PEDRA DE MONTJÚIC.
- M3 NETEJA I/O SANEJAT DELS CAPITELLS ESCULTÒRICS PERDUTS PER A REBRE NOVES RESTITUCIONS AMB PEDRA DE MONTJÚIC O REPARACIONS AMB MORTER DE CALÇ.

ACTUACIONS EN COBERTA

- C1 DESMUNTATGE DE LA TOTALITAT DE LES INSTAL·LACIONS OBSOLETES DE COBERTA.
- C2 DESMUNTATGE DEL PAVIMENT DE RASILLA CERÀMICA, DELS MINVELLS DE LA COBERTA CATALANA I DELS ENCADELLATS CERÀMICS.
- C3 DESMUNTATGE DELS ENVANTS DE SOSTRE MORT.

ACTUACIONS EN VOLTES

- V1 DESMUNTATGE DE LES XARXES DE PROTECCIÓ CONTRA ELS DESPRENIMENTS DELS DELS ARREBOSSATS.
- V2 REPICAT DELS ARREBOSSATS DE MORTER DE CALÇ I RESPATLLAT AMB MITJANS MANUALS DE LES RESTES DE GUIX I BRUTICIES MÉS ADHERIDES.

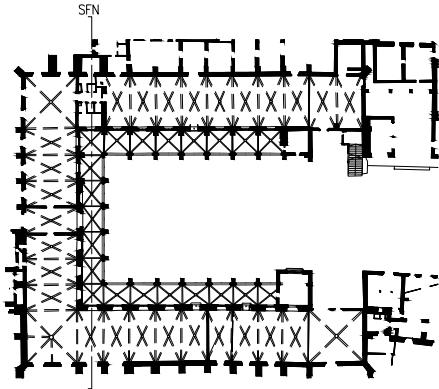

— LIMIT ÀMBIT D'ACTUACIÓ PRESENT PROJECTE

- COTES DE NIVELL EN METRES
- COTES DIMENSIONALS EN CENTÍMETRES
- LES COTES RELATIVES S'INDIQUEN ±0.00 RESPECTE LA COTA DE REFERÈNCIA (NIVELL DE PAVIMENT ACABAT PLANTA BAIXA)

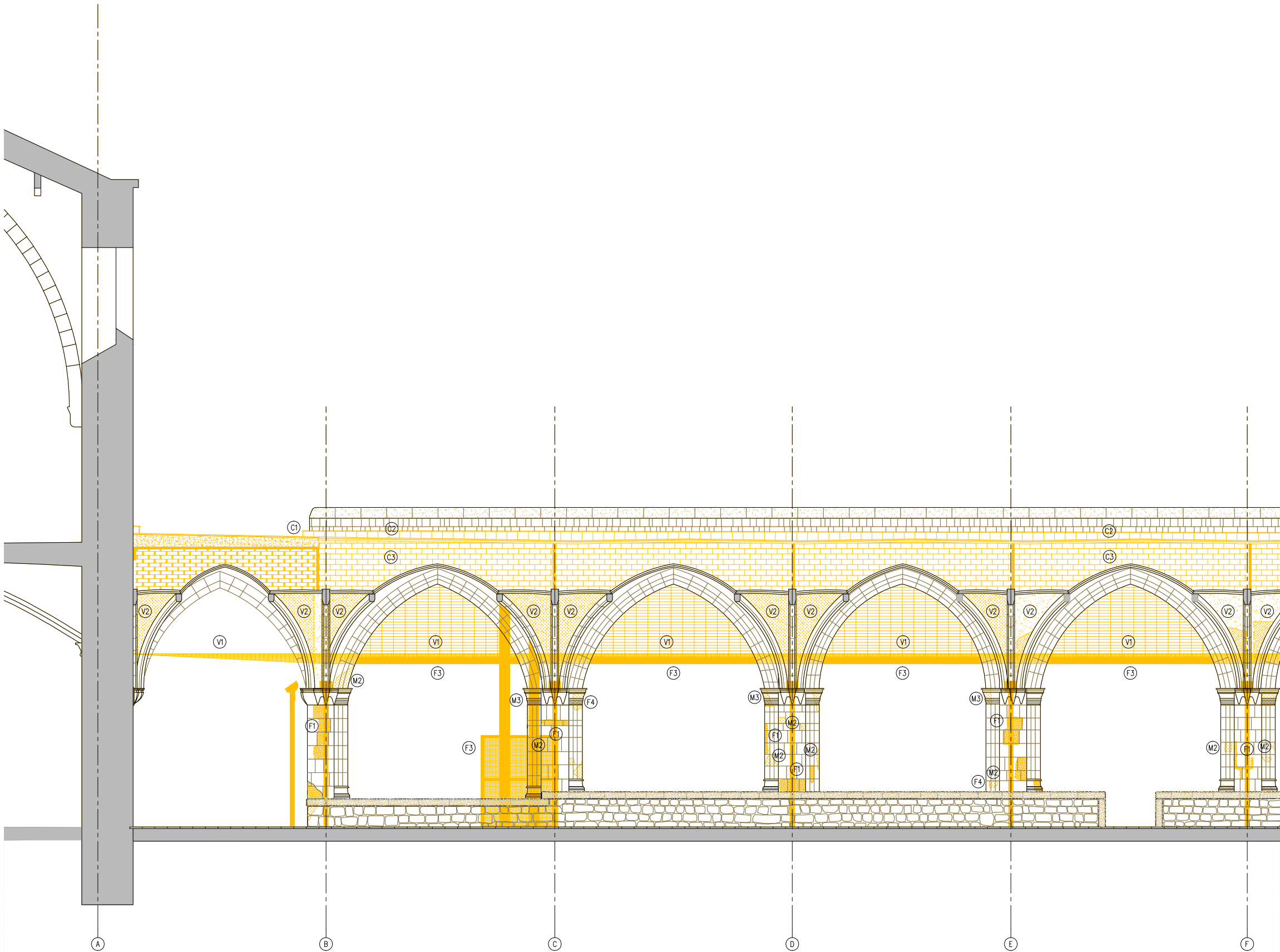

S.C.O - DETALL SECCIÓ DIR. CLAUSTRE OEST

- LLEENDA DESMUNTATGES
- AMBIT D'ACTUACIÓ EN L'ACTUAL PROJECTE
 - DESMUNTATGES SEGONS DESCRIPCIÓ DEL TEXT ADJUNT

ACTUACIONS GENERALS:

- EXTRACCIÓ D'ELEMENTS NO ORIGINALS:
- EXTRACCIÓ D'ELEMENTS AFEGITS: RESTES D'OBRA I ELEMENTS AFEGITS A LA MAÇONERIA.
 - RETIRADA INSTAL·LACIONS OBSOLETES TRAÇADES SOBRE PARAMENTS.
 - DESMUNTATGE DE LA IL·LUMINACIÓ FUNCIONAL I ARTÍSTICA DEL CLAUSTRE. INCLOU ELS BÀCULS DE PLANTA BAIXA I ELS PROJECTORS DE LA COBERTA.
- DESMUNTATGES:
- DESMUNTATGE I DE LES ZONES DE MAÇONERIA EN MAL ESTAT, MALMESES O PERDUDES.
 - DESMUNTATGE DE LA TOTALITAT DE LA COBERTA DEL CLAUSTRE.
 - DESMUNTATGE DELS RECRESQUTS AMB MAÓ NO ORIGINALS DELS CONTRAFORTS.
 - REPICAT I/O SANEJAT DE LES JUNTES OBERTES DELS PARAMENTS EN MAL ESTAT, MALMESES O PERDUDES.
- NETEJA GENERAL:
- NETEJA GENERAL AMB PROJECCIÓ D'ABRASIU DE POLS DE VIDRE MICRONITZANT O GRANALLA VEGETAL DE GRANULOMETRIA NO SUPERIOR A 0,5 MM.
 - ELIMINACIÓ DE TOTS ELS ORGANISMES.

ACTUACIONS EN PARAMENTS

CONTRAFORTS

- F1 NETEJA I RETIRADA DE LA BRUTICIA I ORGANISMES.
- F2 DESMUNTATGE DELS RECRESQUTS DE MAÓ NO ORIGINALS.
- F3 DESMUNTATGE DELS ELEMENTS METÀL·LICS D'ESTINTOLAMENT DELS CONTRAFORTS.
- F4 NETEJA I SANEJAMENT DELS FORATS DELS VOLUMS PERDUTS PER A REBRE NOVES RESTITUCIONS AMB PEDRA DE MONTJÚIC.

PARAMENTS DE MAÇONERIA

- M1 REPICAT I SANEJAMENT DE LES JUNTES OBERTES DELS PARAMENTS EN MAL ESTAT.
- M2 NETEJA I SANEJAMENT DELS FORATS DE LES IMPOSTES PERDUDES I ALTRES VOLUMS PERDUTS PER A REBRE NOVES RESTITUCIONS AMB PEDRA DE MONTJÚIC.
- M3 NETEJA I/O SANEJAT DELS CAPITELLS ESCULTÒRICS PERDUTS PER A REBRE NOVES RESTITUCIONS AMB PEDRA DE MONTJÚIC O REPARACIONS AMB MORTER DE CALÇ.

ACTUACIONS EN COBERTA

- C1 DESMUNTATGE DE LA TOTALITAT DE LES INSTAL·LACIONS OBSOLETES DE COBERTA.
- C2 DESMUNTATGE DEL PAVIMENT DE RASILLA CERÀMICA, DELS MINVELLS DE LA COBERTA CATALANA I DELS ENCADELLATS CERÀMICS.
- C3 DESMUNTATGE DELS ENVANTS DE SOSTRE MORT.

ACTUACIONS EN VOLTES

- V1 DESMUNTATGE DE LES XARXES DE PROTECCIÓ CONTRA ELS DESPRENIMENTS DELS DELS ARREBOSSATS.
- V2 REPICAT DELS ARREBOSSATS DE MORTER DE CALÇ I RESPATLLAT AMB MITJANS MANUALS DE LES RESTES DE GUIX I BRUTICIES MÉS ADHERIDES.

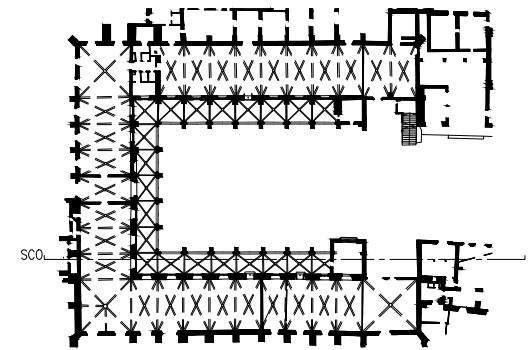

— LIMIT ÀMBIT D'ACTUACIÓ PRESENT PROJECTE

- COTES DE NIVELL EN METRES
- COTES DIMENSIONALS EN CENTÍMETRES
- LES COTES RELATIVES S'INDIQUEN ±0.00 RESPECTE LA COTA DE REFERÈNCIA (NIVELL DE PAVIMENT ACABAT PLANTA BAIXA)

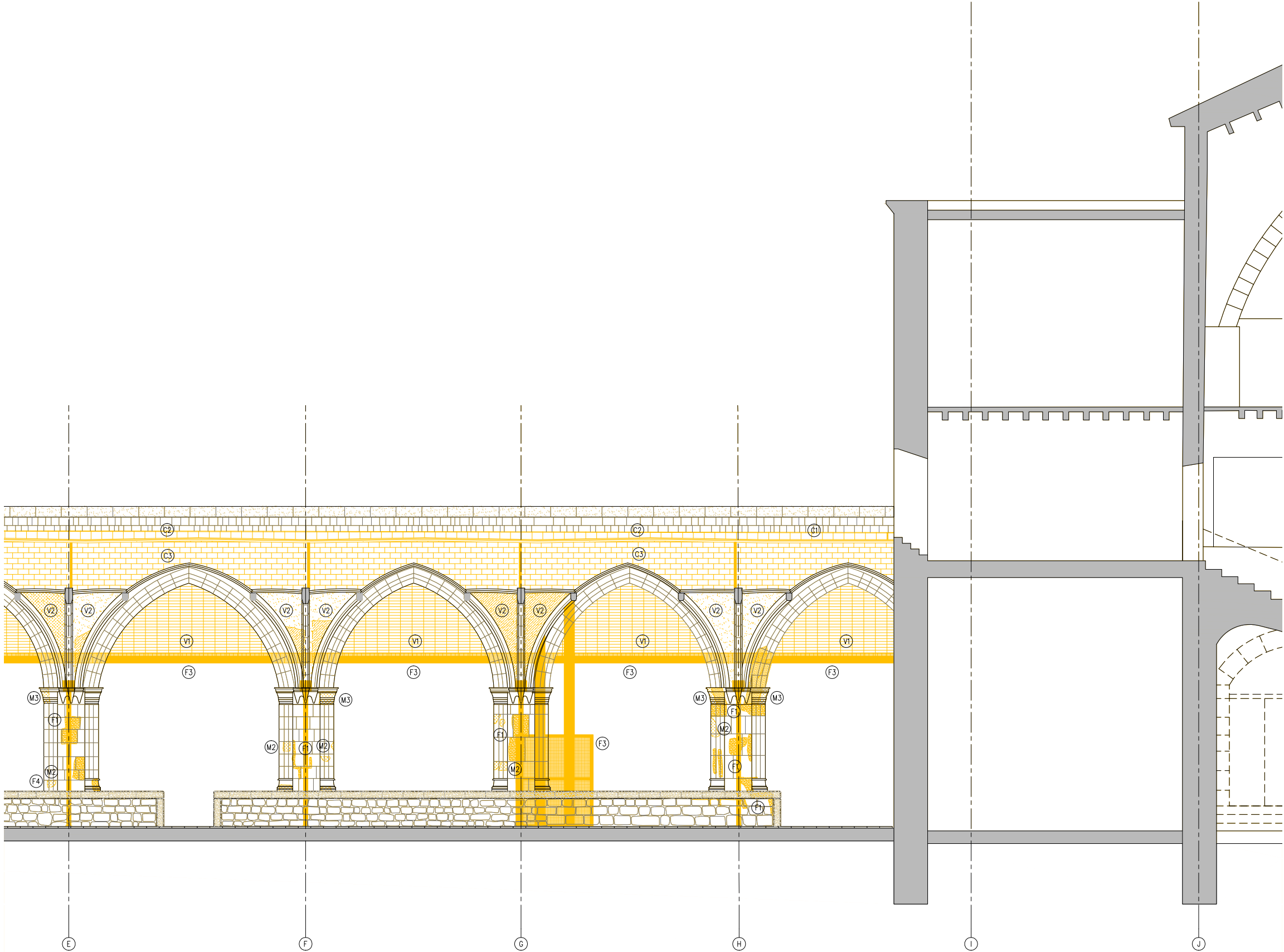

S.F.O - DETALL SECCIÓ DIR. CLAUSTRE OEST

- LLEGGENDA DESMUNTATGES
- AMBIT D'ACTUACIÓ EN L'ACTUAL PROJECTE
 - DESMUNTATGES SEGONS DESCRIPCIÓ DEL TEXT ADJUNT

ACTUACIONS GENERALS:

- EXTRACCIÓ D'ELEMENTS NO ORIGINALS:
- EXTRACCIÓ D'ELEMENTS AFEGITS: RESTES D'OBRA I ELEMENTS AFEGITS A LA MAÇONERIA.
 - RETIRADA INSTAL·LACIONS OBSOLETES TRAÇADES SOBRE PARAMENTS.
 - DESMUNTATGE DE LA IL·LUMINACIÓ FUNCIONAL I ARTÍSTICA DEL CLAUSTRE. INCLOU ELS BÀCULS DE PLANTA BAIXA I ELS PROJECTORS DE LA COBERTA.

- DESMUNTATGES:
- DESMUNTATGE I DE LES ZONES DE MAÇONERIA EN MAL ESTAT, MALMESES O PERDUDES.
 - DESMUNTATGE DE LA TOTALITAT DE LA COBERTA DEL CLAUSTRE.
 - DESMUNTATGE DELS RECRESQUTS AMB MAÓ NO ORIGINALS DELS CONTRAFORTS.
 - REPICAT I/O SANEJAT DE LES JUNTES OBERTES DELS PARAMENTS EN MAL ESTAT, MALMESES O PERDUDES.

- NETEJA GENERAL:
- NETEJA GENERAL AMB PROJECCIÓ D'ABRASIU DE POLS DE VIDRE MICRONITZANT O GRANALLA VEGETAL DE GRANULOMETRIA NO SUPERIOR A 0,5 MM.
 - ELIMINACIÓ DE TOTS ELS ORGANISMES.

ACTUACIONS EN PARAMENTS

CONTRAFORTS

- F1 NETEJA I RETIRADA DE LA BRUTICIA I ORGANISMES.
- F2 DESMUNTATGE DELS RECRESQUTS DE MAÓ NO ORIGINALS.
- F3 DESMUNTATGE DELS ELEMENTS METÀL·LICS D'ESTINTOLAMENT DELS CONTRAFORTS.
- F4 NETEJA I SANEJAMENT DELS FORATS DELS VOLUMS PERDUTS PER A REBRE NOVES RESTITUCIONS AMB PEDRA DE MONTJÚIC.

PARAMENTS DE MAÇONERIA

- M1 REPICAT I SANEJAMENT DE LES JUNTES OBERTES DELS PARAMENTS EN MAL ESTAT.
- M2 NETEJA I SANEJAMENT DELS FORATS DE LES IMPOSTES PERDUDES I ALTRES VOLUMS PERDUTS PER A REBRE NOVES RESTITUCIONS AMB PEDRA DE MONTJÚIC.
- M3 NETEJA I/O SANEJAT DELS CAPITELLS ESCULTÒRICS PERDUTS PER A REBRE NOVES RESTITUCIONS AMB PEDRA DE MONTJÚIC O REPARACIONS AMB MORTER DE CALÇ.

ACTUACIONS EN COBERTA

- C1 DESMUNTATGE DE LA TOTALITAT DE LES INSTAL·LACIONS OBSOLETES DE COBERTA.
- C2 DESMUNTATGE DEL PAVIMENT DE RASILLA CERÀMICA, DELS MINVELLS DE LA COBERTA CATALANA I DELS ENCADELLATS CERÀMICS.
- C3 DESMUNTATGE DELS ENVANTS DE SOSTRE MORT.

ACTUACIONS EN VOLTES

- V1 DESMUNTATGE DE LES XARXES DE PROTECCIÓ CONTRA ELS DESPRENIMENTS DELS DELS ARREBOSSATS.
- V2 REPICAT DELS ARREBOSSATS DE MORTER DE CALÇ I RESPATLLAT AMB MITJANS MANUALS DE LES RESTES DE GUIX I BRUTICIES MÉS ADHERIDES.

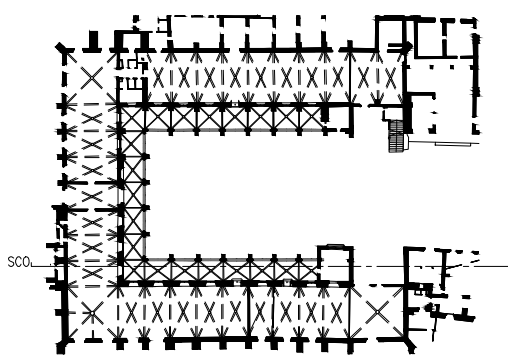

— LIMIT ÀMBIT D'ACTUACIÓ PRESENT PROJECTE

- COTES DE NIVELL EN METRES
- COTES DIMENSIONALS EN CENTÍMETRES
- LES COTES RELATIVES S'INDIQUEN ±0.00 RESPECTE LA COTA DE REFERÈNCIA (NIVELL DE PAVIMENT ACABAT PLANTA BAIXA)

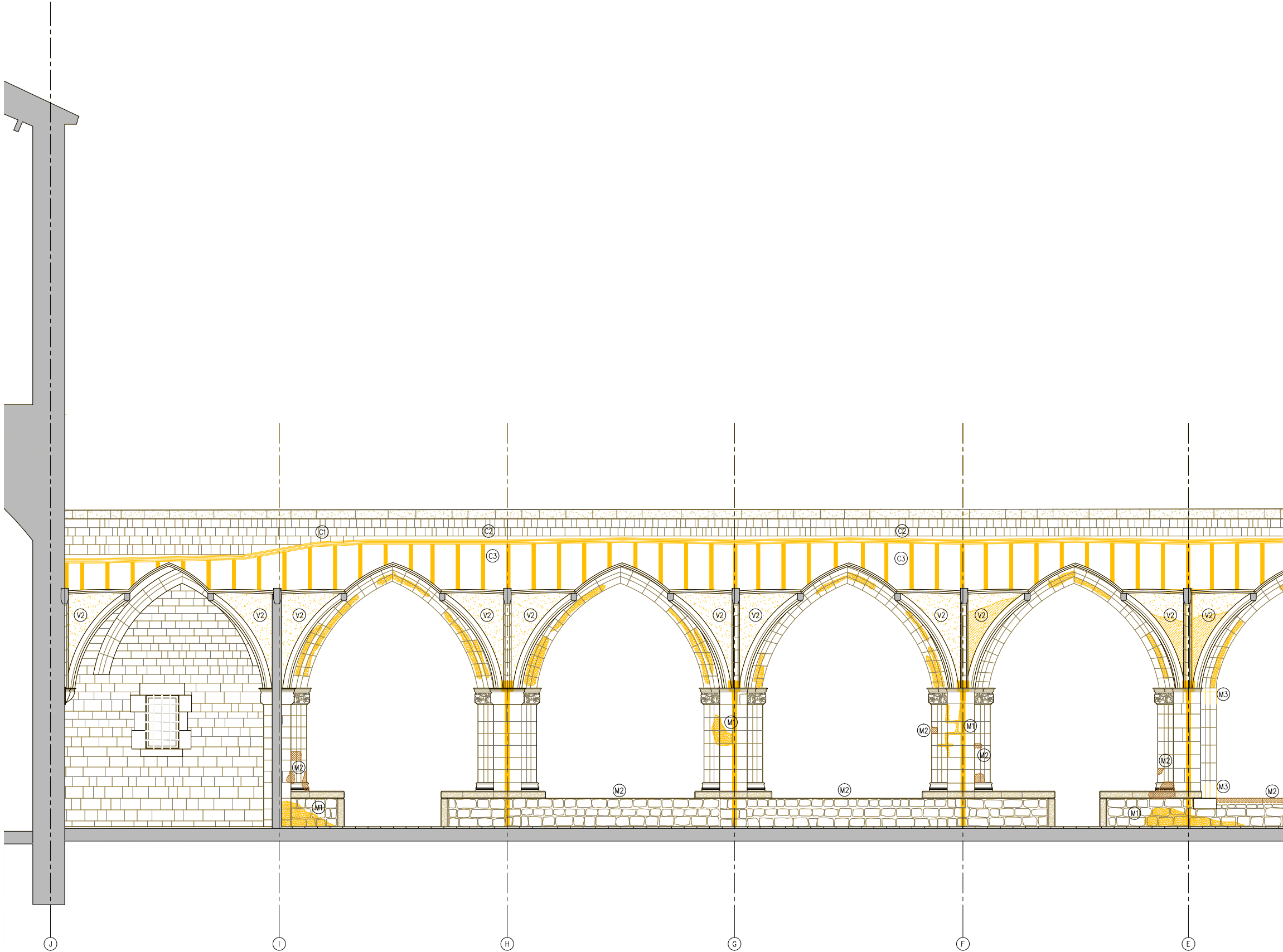

S.C.E - DETALL SECCIÓ DIR. CLAUSTRE EST

- LLEGENDA DESMUNTATGES
- AMBIT D'ACTUACIÓ EN L'ACTUAL PROJECTE
 - DESMUNTATGES SEGONS DESCRIPCIÓ DEL TEXT ADJUNT

ACTUACIONS GENERALS:

- EXTRACCIÓ D'ELEMENTS NO ORIGINALS:
- EXTRACCIÓ D'ELEMENTS AFEGITS: RESTES D'OBRA I ELEMENTS AFEGITS A LA MAÇONERIA.
 - RETIRADA INSTAL·LACIONS OBSOLETES TRAÇADES SOBRE PARAMENTS.
 - DESMUNTATGE DE LA IL·LUMINACIÓ FUNCIONAL I ARTÍSTICA DEL CLAUSTRE. INCLOU ELS BÀCULS DE PLANTA BAIXA I ELS PROJECTORS DE LA COBERTA.
- DESMUNTATGES:
- DESMUNTATGE I DE LES ZONES DE MAÇONERIA EN MAL ESTAT, MALMESES O PERDUDES.
 - DESMUNTATGE DE LA TOTALITAT DE LA COBERTA DEL CLAUSTRE.
 - DESMUNTATGE DELS RECRESQUTS AMB MAÓ NO ORIGINALS DELS CONTRAFORTS.
 - REPICAT I/O SANEJAT DE LES JUNTES OBERTES DELS PARAMENTS EN MAL ESTAT, MALMESES O PERDUDES.
- NETEJA GENERAL:
- NETEJA GENERAL AMB PROJECCIÓ D'ABRASIU DE POLS DE VIDRE MICRONITZANT O GRANALLA VEGETAL DE GRANULOMETRIA NO SUPERIOR A 0,5 MM.
 - ELIMINACIÓ DE TOTS ELS ORGANISMES.

ACTUACIONS EN PARAMENTS

CONTRAFORTS

- F1 NETEJA I RETIRADA DE LA BRUTICIA I ORGANISMES.
- F2 DESMUNTATGE DELS RECRESQUTS DE MAÓ NO ORIGINALS.
- F3 DESMUNTATGE DELS ELEMENTS METÀL·LICS D'ESTINTOLAMENT DELS CONTRAFORTS.
- F4 NETEJA I SANEJAMENT DELS FORATS DELS VOLUMS PERDUTS PER A REBRE NOVES RESTITUCIONS AMB PEDRA DE MONTJÚIC.

PARAMENTS DE MAÇONERIA

- M1 REPICAT I SANEJAMENT DE LES JUNTES OBERTES DELS PARAMENTS EN MAL ESTAT.
- M2 NETEJA I SANEJAMENT DELS FORATS DE LES IMPOSTES PERDUDES I ALTRES VOLUMS PERDUTS PER A REBRE NOVES RESTITUCIONS AMB PEDRA DE MONTJÚIC.
- M3 NETEJA I/O SANEJAT DELS CAPITELLS ESCULTÒRICS PERDUTS PER A REBRE NOVES RESTITUCIONS AMB PEDRA DE MONTJÚIC O REPARACIONS AMB MORTER DE CALÇ.

ACTUACIONS EN COBERTA

- C1 DESMUNTATGE DE LA TOTALITAT DE LES INSTAL·LACIONS OBSOLETES DE COBERTA.
- C2 DESMUNTATGE DEL PAVIMENT DE RASILLA CERÀMICA, DELS MINVELLS DE LA COBERTA CATALANA I DELS ENCADELLATS CERÀMICS.
- C3 DESMUNTATGE DELS ENVANTS DE SOSTRE MORT.

ACTUACIONS EN VOLTES

- V1 DESMUNTATGE DE LES XARXES DE PROTECCIÓ CONTRA ELS DESPRENIMENTS DELS DELS ARREBOSSATS.
- V2 REPICAT DELS ARREBOSSATS DE MORTER DE CALÇ I RESPATLLAT AMB MITJANS MANUALS DE LES RESTES DE GUIX I BRUTICIES MÉS ADHERIDES.

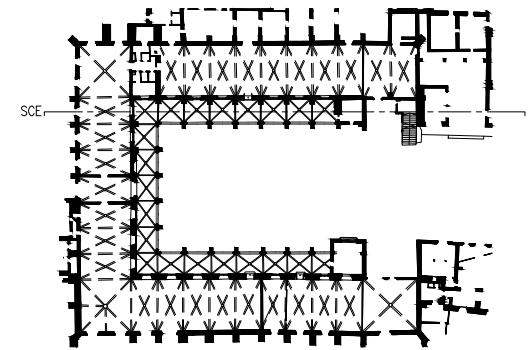

— LIMIT ÀMBIT D'ACTUACIÓ PRESENT PROJECTE

- COTES DE NIVELL EN METRES
- COTES DIMENSIONALS EN CENTÍMETRES
- LES COTES RELATIVES S'INDIQUEN ±0.00 RESPECTE LA COTA DE REFERÈNCIA (NIVELL DE PAVIMENT ACABAT PLANTA BAIXA)



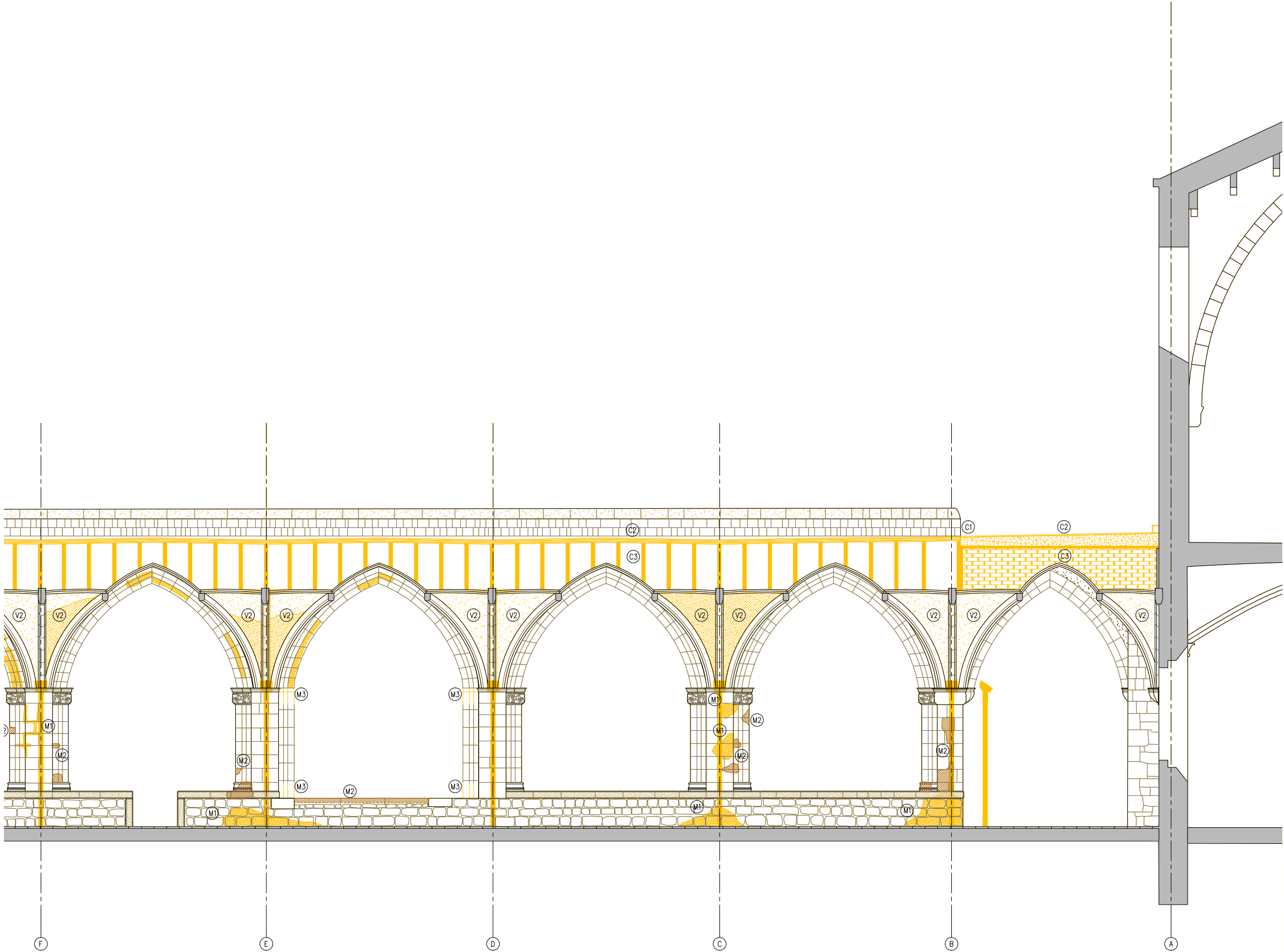

S.C.E - DETALL SECCIÓ DIR. CLAUSTRE EST

- LLEGENDA DESMUNTATGES
- AMBIT D'ACTUACIÓ EN L'ACTUAL PROJECTE
 - DESMUNTATGES SEGONS DESCRIPCIÓ DEL TEXT ADJUNT

ACTUACIONS GENERALS:

- EXTRACCIÓ D'ELEMENTS NO ORIGINALS:
- EXTRACCIÓ D'ELEMENTS AFEGITS: RESTES D'OBRA I ELEMENTS AFEGITS A LA MAÇONERIA.
 - RETIRADA INSTAL·LACIONS OBSOLETES TRAÇADES SOBRE PARAMENTS.
 - DESMUNTATGE DE LA IL·LUMINACIÓ FUNCIONAL I ARTÍSTICA DEL CLAUSTRE. INCLOU ELS BÀCULS DE PLANTA BAIXA I ELS PROJECTORS DE LA COBERTA.

- DESMUNTATGES:
- DESMUNTATGE I DE LES ZONES DE MAÇONERIA EN MAL ESTAT, MALMESES O PERDUDES.
 - DESMUNTATGE DE LA TOTALITAT DE LA COBERTA DEL CLAUSTRE.
 - DESMUNTATGE DELS RECRESQUTS AMB MAÓ NO ORIGINALS DELS CONTRAFORTS.
 - REPICAT I/O SANEJAT DE LES JUNTES OBERTES DELS PARAMENTS EN MAL ESTAT, MALMESES O PERDUDES.

- NETEJA GENERAL:
- NETEJA GENERAL AMB PROJECCIÓ D'ABRASIU DE POLS DE VIDRE MICRONITZANT O GRANALLA VEGETAL DE GRANULOMETRIA NO SUPERIOR A 0,5 MM.
 - ELIMINACIÓ DE TOTS ELS ORGANISMES.

ACTUACIONS EN PARAMENTS

CONTRAFORTS

- F1 NETEJA I RETIRADA DE LA BRUTICIA I ORGANISMES.
- F2 DESMUNTATGE DELS RECRESQUTS DE MAÓ NO ORIGINALS.
- F3 DESMUNTATGE DELS ELEMENTS METÀL·LICS D'ESTINTOLAMENT DELS CONTRAFORTS.
- F4 NETEJA I SANEJAMENT DELS FORATS DELS VOLUMS PERDUTS PER A REBRE NOVES RESTITUCIONS AMB PEDRA DE MONTJÚIC.

PARAMENTS DE MAÇONERIA

- M1 REPICAT I SANEJAMENT DE LES JUNTES OBERTES DELS PARAMENTS EN MAL ESTAT.
- M2 NETEJA I SANEJAMENT DELS FORATS DE LES IMPOSTES PERDUDES I ALTRES VOLUMS PERDUTS PER A REBRE NOVES RESTITUCIONS AMB PEDRA DE MONTJÚIC.
- M3 NETEJA I/O SANEJAT DELS CAPITELLS ESCULTÒRICS PERDUTS PER A REBRE NOVES RESTITUCIONS AMB PEDRA DE MONTJÚIC O REPARACIONS AMB MORTER DE CALÇ.

ACTUACIONS EN COBERTA

- C1 DESMUNTATGE DE LA TOTALITAT DE LES INSTAL·LACIONS OBSOLETES DE COBERTA.
- C2 DESMUNTATGE DEL PAVIMENT DE RASILLA CERÀMICA, DELS MINVELLS DE LA COBERTA CATALANA I DELS ENCADELLATS CERÀMICS.
- C3 DESMUNTATGE DELS ENVANTS DE SOSTRE MORT.

ACTUACIONS EN VOLTES

- V1 DESMUNTATGE DE LES XARXES DE PROTECCIÓ CONTRA ELS DESPRENIMENTS DELS DELS ARREBOSSATS.
- V2 REPICAT DELS ARREBOSSATS DE MORTER DE CALÇ I RESPATLLAT AMB MITJANS MANUALS DE LES RESTES DE GUIX I BRUTICIES MÉS ADHERIDES.

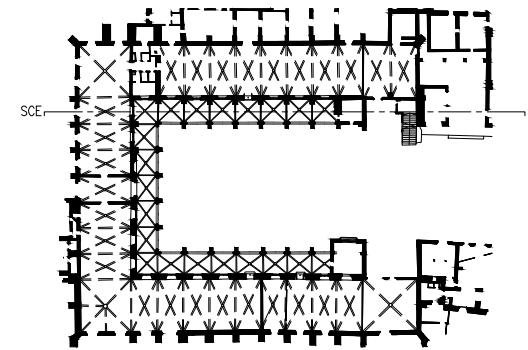

— LIMIT ÀMBIT D'ACTUACIÓ PRESENT PROJECTE

- COTES DE NIVELL EN METRES
- COTES DIMENSIONALS EN CENTÍMETRES
- LES COTES RELATIVES S'INDIQUEN ±0.00 RESPECTE LA COTA DE REFERÈNCIA (NIVELL DE PAVIMENT ACABAT PLANTA BAIXA)



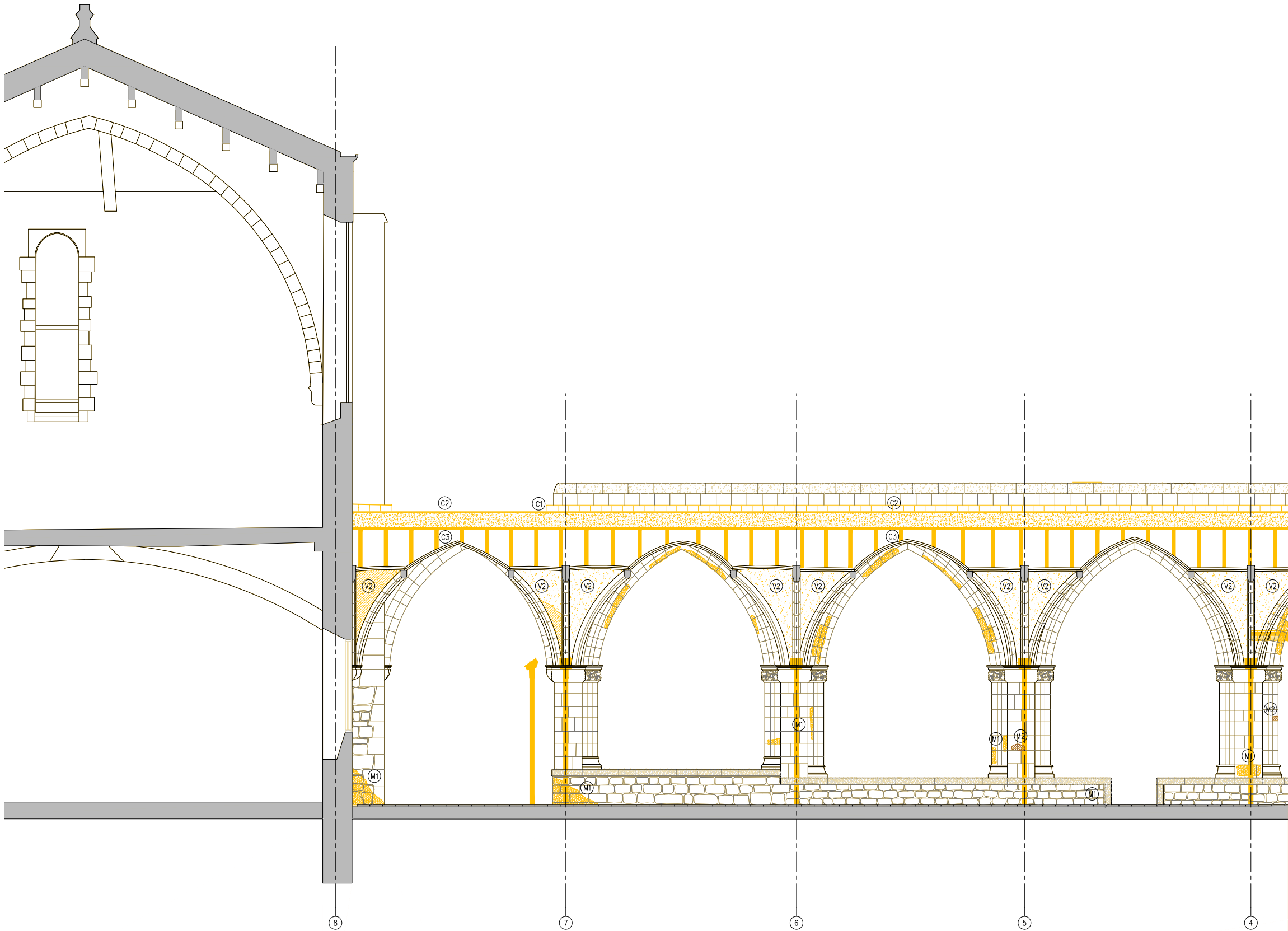

S.C.N - DETALL SECCIÓ DIR. CLAUSTRE NORD

- LLEENDA DESMUNTATGES
- AMBIT D'ACTUACIÓ EN L'ACTUAL PROJECTE
 - DESMUNTATGES SEGONS DESCRIPCIÓ DEL TEXT ADJUNT

ACTUACIONS GENERALS:

- EXTRACCIÓ D'ELEMENTS NO ORIGINALS:
- EXTRACCIÓ D'ELEMENTS AFEGITS: RESTES D'OBRA I ELEMENTS AFEGITS A LA MAÇONERIA.
 - RETIRADA INSTAL·LACIONS OBSOLETES TRAÇADES SOBRE PARAMENTS.
 - DESMUNTATGE DE LA IL·LUMINACIÓ FUNCIONAL I ARTÍSTICA DEL CLAUSTRE. INCLOU ELS BÀCULS DE PLANTA BAIXA I ELS PROJECTORS DE LA COBERTA.

- DESMUNTATGES:
- DESMUNTATGE I DE LES ZONES DE MAÇONERIA EN MAL ESTAT, MALMESES O PERDUDES.
 - DESMUNTATGE DE LA TOTALITAT DE LA COBERTA DEL CLAUSTRE.
 - DESMUNTATGE DELS RECRESQUTS AMB MAÓ NO ORIGINALS DELS CONTRAFORTS.
 - REPICAT I/O SANEJAT DE LES JUNTES OBERTES DELS PARAMENTS EN MAL ESTAT, MALMESES O PERDUDES.

- NETEJA GENERAL:
- NETEJA GENERAL AMB PROJECCIÓ D'ABRASIU DE POLS DE VIDRE MICRONITZANT O GRANALLA VEGETAL DE GRANULOMETRIA NO SUPERIOR A 0,5 MM.
 - ELIMINACIÓ DE TOTS ELS ORGANISMES.

ACTUACIONS EN PARAMENTS

CONTRAFORTS

- F1 NETEJA I RETIRADA DE LA BRUTICIA I ORGANISMES.
- F2 DESMUNTATGE DELS RECRESQUTS DE MAÓ NO ORIGINALS.
- F3 DESMUNTATGE DELS ELEMENTS METÀL·LICS D'ESTINTOLAMENT DELS CONTRAFORTS.
- F4 NETEJA I SANEJAMENT DELS FORATS DELS VOLUMS PERDUTS PER A REBRE NOVES RESTITUCIONS AMB PEDRA DE MONTJÚIC.

PARAMENTS DE MAÇONERIA

- M1 REPICAT I SANEJAMENT DE LES JUNTES OBERTES DELS PARAMENTS EN MAL ESTAT.
- M2 NETEJA I SANEJAMENT DELS FORATS DE LES IMPOSTES PERDUDES I ALTRES VOLUMS PERDUTS PER A REBRE NOVES RESTITUCIONS AMB PEDRA DE MONTJÚIC.
- M3 NETEJA I/O SANEJAT DELS CAPITELLS ESCULTÒRICS PERDUTS PER A REBRE NOVES RESTITUCIONS AMB PEDRA DE MONTJÚIC O REPARACIONS AMB MORTER DE CALÇ.

ACTUACIONS EN COBERTA

- C1 DESMUNTATGE DE LA TOTALITAT DE LES INSTAL·LACIONS OBSOLETES DE COBERTA.
- C2 DESMUNTATGE DEL PAVIMENT DE RASILLA CERÀMICA, DELS MINVELLS DE LA COBERTA CATALANA I DELS ENCADELLATS CERÀMICS.
- C3 DESMUNTATGE DELS ENVANTS DE SOSTRE MORT.

ACTUACIONS EN VOLTES

- V1 DESMUNTATGE DE LES XARXES DE PROTECCIÓ CONTRA ELS DESPRENIMENTS DELS DELS ARREBOSSATS.
- V2 REPICAT DELS ARREBOSSATS DE MORTER DE CALÇ I RESPATLLAT AMB MITJANS MANUALS DE LES RESTES DE GUIX I BRUTICIES MÉS ADHERIDES.

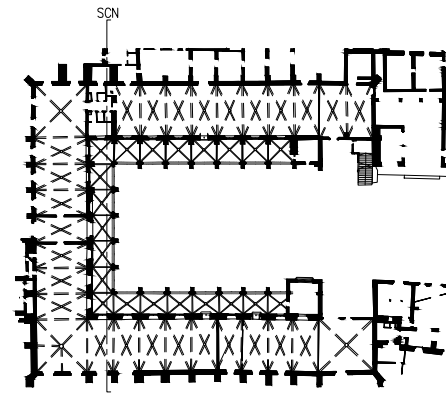

— LIMIT ÀMBIT D'ACTUACIÓ PRESENT PROJECTE

- COTES DE NIVELL EN METRES
- COTES DIMENSIONALS EN CENTÍMETRES
- LES COTES RELATIVES S'INDIQUEN ±0.00 RESPECTE LA COTA DE REFERÈNCIA (NIVELL DE PAVIMENT ACABAT PLANTA BAIXA)

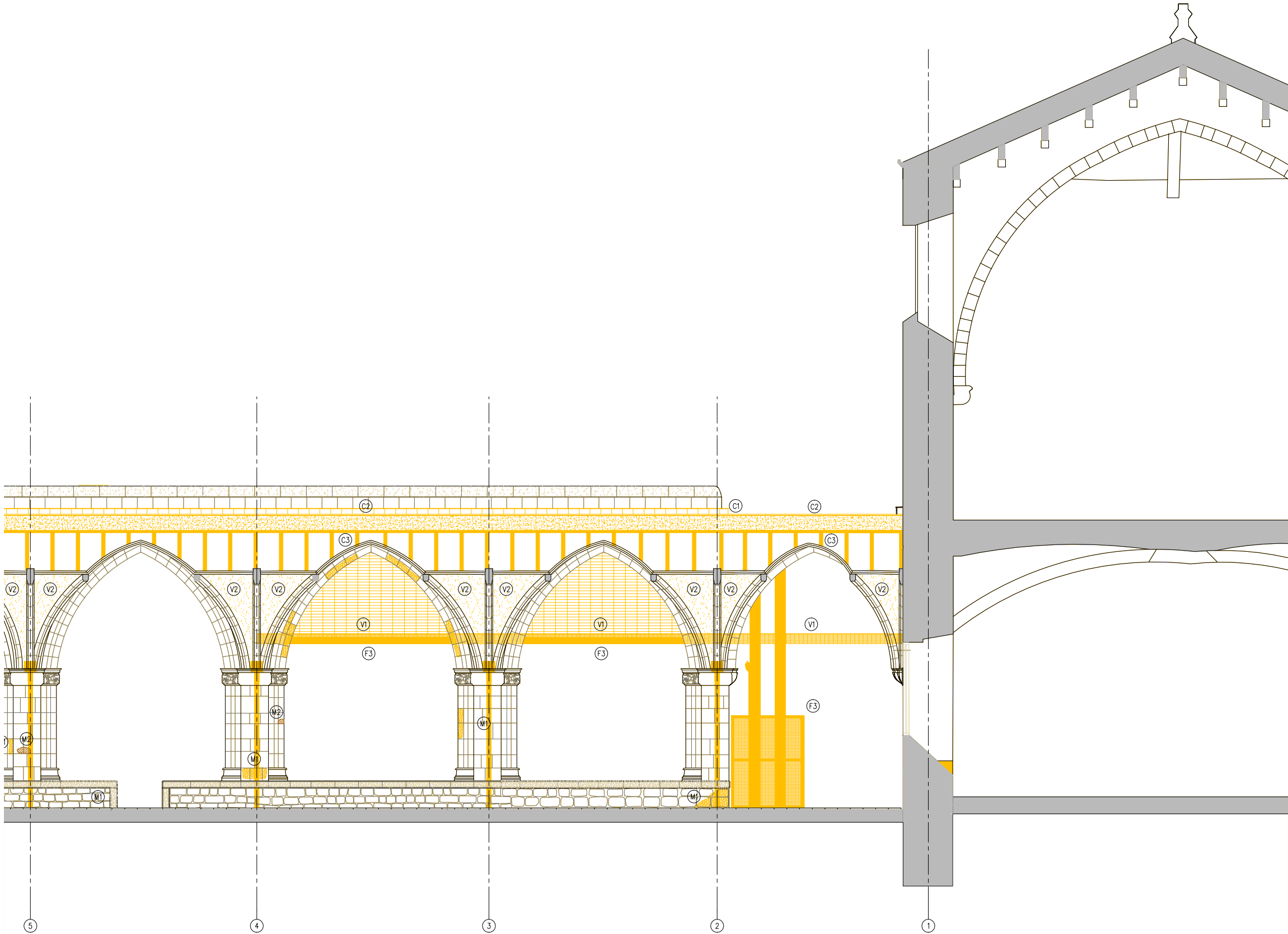

S.C.N - DETALL SECCIÓ DIR. CLAUSTRE NORD

- LLEENDA DESMUNTATGES
- AMBIT D'ACTUACIÓ EN L'ACTUAL PROJECTE
 - DESMUNTATGES SEGONS DESCRIPCIÓ DEL TEXT ADJUNT

ACTUACIONS GENERALS:

- EXTRACCIÓ D'ELEMENTS NO ORIGINALS:
- EXTRACCIÓ D'ELEMENTS AFEGITS: RESTES D'OBRA I ELEMENTS AFEGITS A LA MAÇONERIA.
 - RETIRADA INSTAL·LACIONS OBSOLETES TRAÇADES SOBRE PARAMENTS.
 - DESMUNTATGE DE LA IL·LUMINACIÓ FUNCIONAL I ARTÍSTICA DEL CLAUSTRE. INCLOU ELS BÀCULS DE PLANTA BAIXA I ELS PROJECTORS DE LA COBERTA.
- DESMUNTATGES:
- DESMUNTATGE I DE LES ZONES DE MAÇONERIA EN MAL ESTAT, MALMESES O PERDUDES.
 - DESMUNTATGE DE LA TOTALITAT DE LA COBERTA DEL CLAUSTRE.
 - DESMUNTATGE DELS RECRESCUTS AMB MAÓ NO ORIGINALS DELS CONTRAFORTS.
 - REPICAT I/O SANEJAT DE LES JUNTES OBERTES DELS PARAMENTS EN MAL ESTAT, MALMESES O PERDUDES.
- NETEJA GENERAL:
- NETEJA GENERAL AMB PROJECCIÓ D'ABRASIU DE POLS DE VIDRE MICRONITZANT O GRANALLA VEGETAL DE GRANULOMETRIA NO SUPERIOR A 0,5 MM.
 - ELIMINACIÓ DE TOTS ELS ORGANISMES.

ACTUACIONS EN PARAMENTS

CONTRAFORTS

- F1 NETEJA I RETIRADA DE LA BRUTICIA I ORGANISMES.
- F2 DESMUNTATGE DELS RECRESCUTS DE MAÓ NO ORIGINALS.
- F3 DESMUNTATGE DELS ELEMENTS METÀL·LICS D'ESTINTOLAMENT DELS CONTRAFORTS.
- F4 NETEJA I SANEJAMENT DELS FORATS DELS VOLUMS PERDUTS PER A REBRE NOVES RESTITUCIONS AMB PEDRA DE MONTJÚIC.

PARAMENTS DE MAÇONERIA

- M1 REPICAT I SANEJAMENT DE LES JUNTES OBERTES DELS PARAMENTS EN MAL ESTAT.
- M2 NETEJA I SANEJAMENT DELS FORATS DE LES IMPOSTES PERDUDES I ALTRES VOLUMS PERDUTS PER A REBRE NOVES RESTITUCIONS AMB PEDRA DE MONTJÚIC.
- M3 NETEJA I/O SANEJAT DELS CAPITELLS ESCULTÒRICS PERDUTS PER A REBRE NOVES RESTITUCIONS AMB PEDRA DE MONTJÚIC O REPARACIONS AMB MORTER DE CALÇ.

ACTUACIONS EN COBERTA

- C1 DESMUNTATGE DE LA TOTALITAT DE LES INSTAL·LACIONS OBSOLETES DE COBERTA.
- C2 DESMUNTATGE DEL PAVIMENT DE RASILLA CERÀMICA, DELS MINVELLS DE LA COBERTA CATALANA I DELS ENCADELLATS CERÀMICS.
- C3 DESMUNTATGE DELS ENVANTS DE SOSTRE MORT.

ACTUACIONS EN VOLTES

- V1 DESMUNTATGE DE LES XARXES DE PROTECCIÓ CONTRA ELS DESPRENIMENTS DELS DELS ARREBOSSATS.
- V2 REPICAT DELS ARREBOSSATS DE MORTER DE CALÇ I RESPATLLAT AMB MITJANS MANUALS DE LES RESTES DE GUIX I BRUTICIES MÉS ADHERIDES.

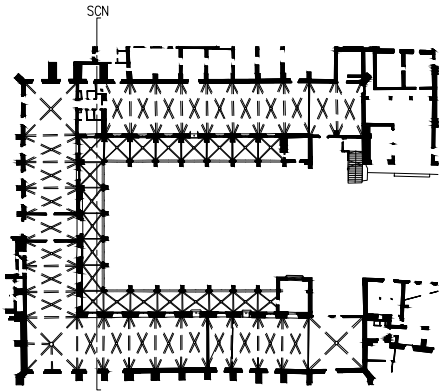

— LIMIT ÀMBIT D'ACTUACIÓ PRESENT PROJECTE

- COTES DE NIVELL EN METRES
- COTES DIMENSIONALS EN CENTÍMETRES
- LES COTES RELATIVES S'INDIQUEN ±0.00 RESPECTE LA COTA DE REFERÈNCIA (NIVELL DE PAVIMENT ACABAT PLANTA BAIXA)

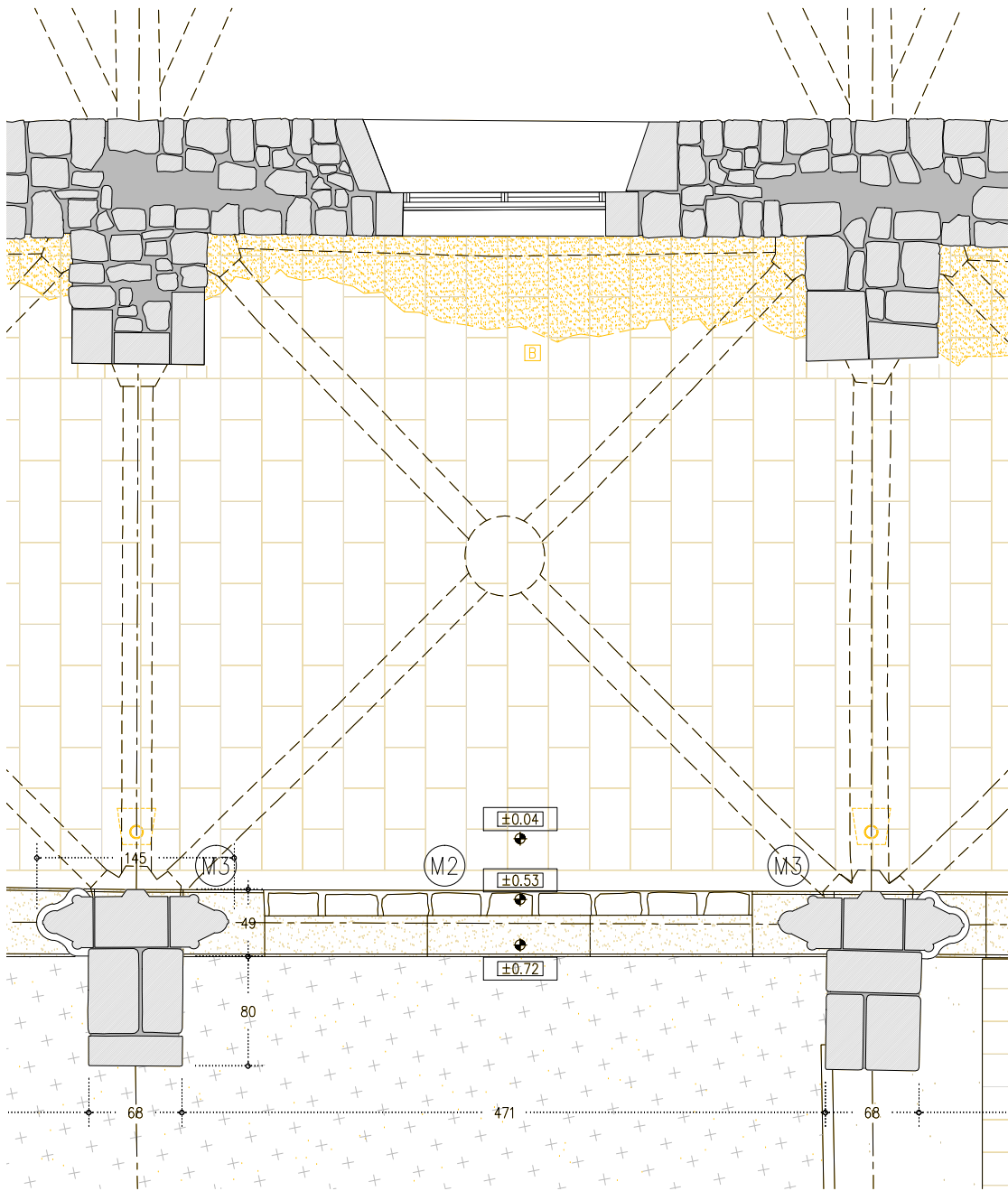

D.M - PLANTA BAIXA

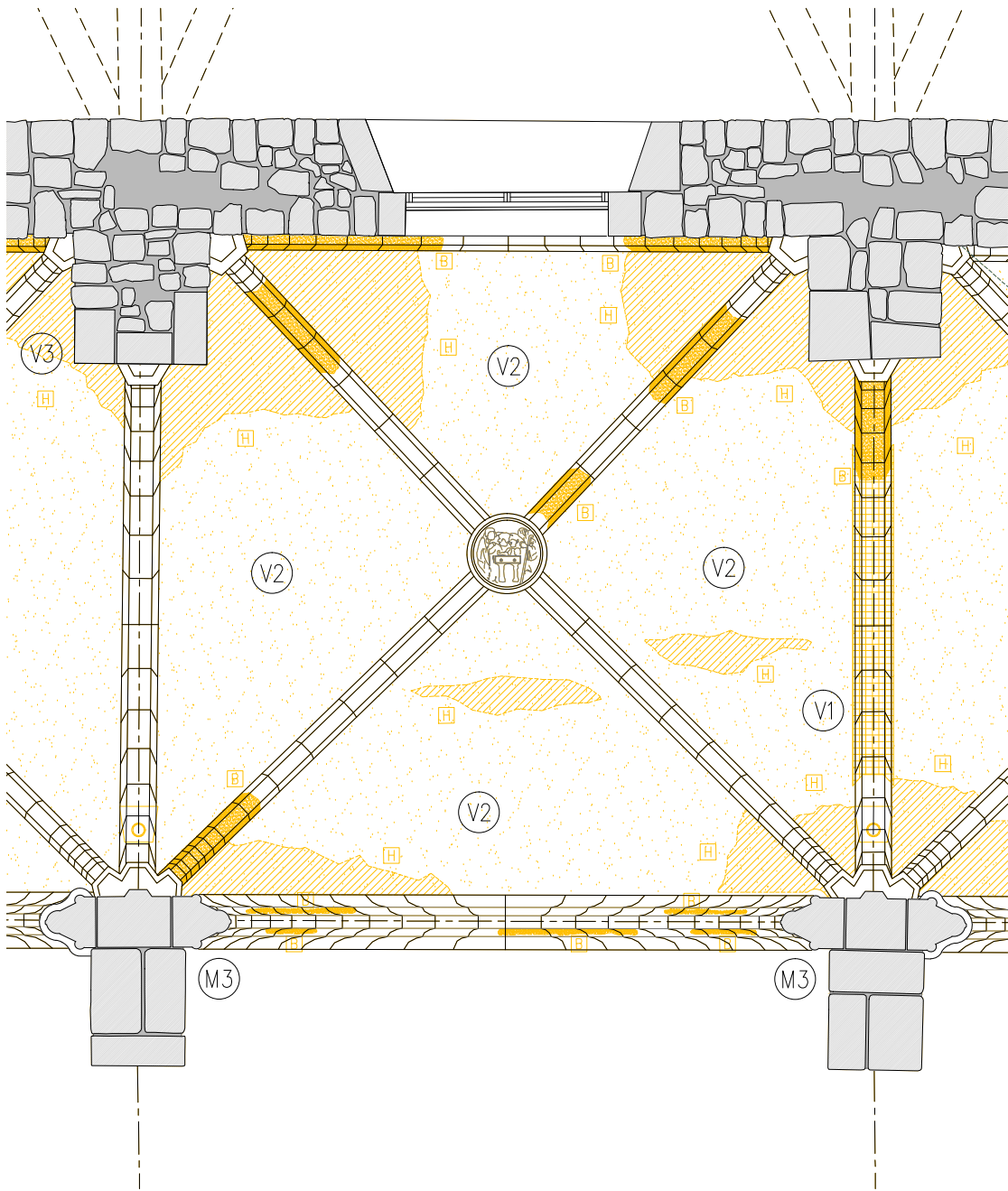

D.M - SOSTRE PLANTA BAIXA

- LLEGENDA DESMUNTATGES
- AMBIT D'ACTUACIÓ EN L'ACTUAL PROJECTE
 - DESMUNTATGES SEGONS DESCRIPCIÓ DEL TEXT ADJUNT

ACTUACIONS GENERALS:

- EXTRACCIÓ D'ELEMENTS NO ORIGINALS:
- EXTRACCIÓ D'ELEMENTS AFEGITS: RESTES D'OBRA I ELEMENTS AFEGITS A LA MAÇONERIA.
 - RETIRADA INSTAL·LACIONS OBSOLETES TRAÇADES SOBRE PARAMENTS.
 - DESMUNTATGE DE LA IL·LUMINACIÓ FUNCIONAL I ARTÍSTICA DEL CLAUSTRE. INCLOU ELS BÀCULS DE PLANTA BAIXA I ELS PROJECTORS DE LA COBERTA.

- DESMUNTATGES:
- DESMUNTATGE I DE LES ZONES DE MAÇONERIA EN MAL ESTAT, MALMESOS O PERDUES.
 - DESMUNTATGE DE LA TOTALITAT DE LA COBERTA DEL CLAUSTRE.
 - DESMUNTATGE DELS RECRESQUTS AMB MAÓ NO ORIGINALS DELS CONTRAFORTS.
 - REPICAT I/O SANEJAT DE LES JUNTES OBERTES DELS PARAMENTS EN MAL ESTAT, MALMESOS O PERDUES.

- NETEJA GENERAL:
- NETEJA GENERAL AMB PROJECCIÓ D'ABRASIU DE POLS DE VIDRE MICRONITZANT O GRANALLA VEGETAL DE GRANULOMETRIA NO SUPERIOR A 0,5 MM.
 - ELIMINACIÓ DE TOTS ELS ORGANISMES.

ACTUACIONS EN PARAMENTS

CONTRAFORTS

- F1 NETEJA I RETIRADA DE LA BRUTICIA I ORGANISMES.
- F2 DESMUNTATGE DELS RECRESQUTS DE MAÓ NO ORIGINALS.
- F3 DESMUNTATGE DELS ELEMENTS METÀL·LICS D'ESTINTOLAMENT DELS CONTRAFORTS.
- F4 NETEJA I SANEJAMENT DELS FORATS DELS VOLUMS PERDUTS PER A REBRE NOVES RESTITUCIONS AMB PEDRA DE MONTJÚIC.

PARAMENTS DE MAÇONERIA

- M1 REPICAT I SANEJAMENT DE LES JUNTES OBERTES DELS PARAMENTS EN MAL ESTAT.
- M2 NETEJA I SANEJAMENT DELS FORATS DE LES IMPOSTES PERDUES I ALTRES VOLUMS PERDUTS PER A REBRE NOVES RESTITUCIONS AMB PEDRA DE MONTJÚIC.
- M3 NETEJA I/O SANEJAT DELS CAPITELLS ESCULTÒRICS PERDUTS PER A REBRE NOVES RESTITUCIONS AMB PEDRA DE MONTJÚIC O REPARACIONS AMB MORTER DE CALÇ.

ACTUACIONS EN COBERTA

- C1 DESMUNTATGE DE LA TOTALITAT DE LES INSTAL·LACIONS OBSOLETES DE COBERTA.
- C2 DESMUNTATGE DEL PAVIMENT DE RASILLA CERÀMICA, DELS MINVELLS DE LA COBERTA CATALANA I DELS ENCADELLATS CERÀMICS.
- C3 DESMUNTATGE DELS ENVANTS DE SOSTRE MORT.

ACTUACIONS EN VOLTES

- V1 DESMUNTATGE DE LES XARXES DE PROTECCIÓ CONTRA ELS DESPRENIMENTS DELS DELS ARREBOSSATS.
- V2 REPICAT DELS ARREBOSSATS DE MORTER DE CALÇ I RESPATLLAT AMB MITJANS MANUALS DE LES RESTES DE GUIX I BRUTICIES MÉS ADHERIDES.

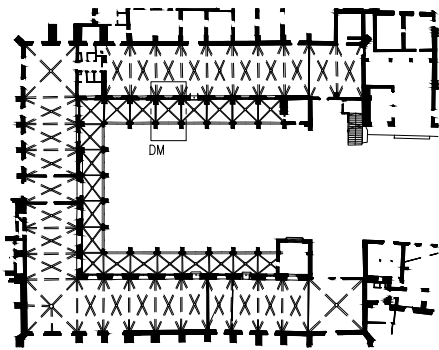

— LIMIT ÀMBIT D'ACTUACIÓ PRESENT PROJECTE

- COTES DE NIVELL EN METRES
- COTES DIMENSIONALS EN CENTÍMETRES
- LES COTES RELATIVES S'INDIQUEN ±0.00 RESPECTE LA COTA DE REFERÈNCIA (NIVELL DE PAVIMENT ACABAT PLANTA BAIXA)



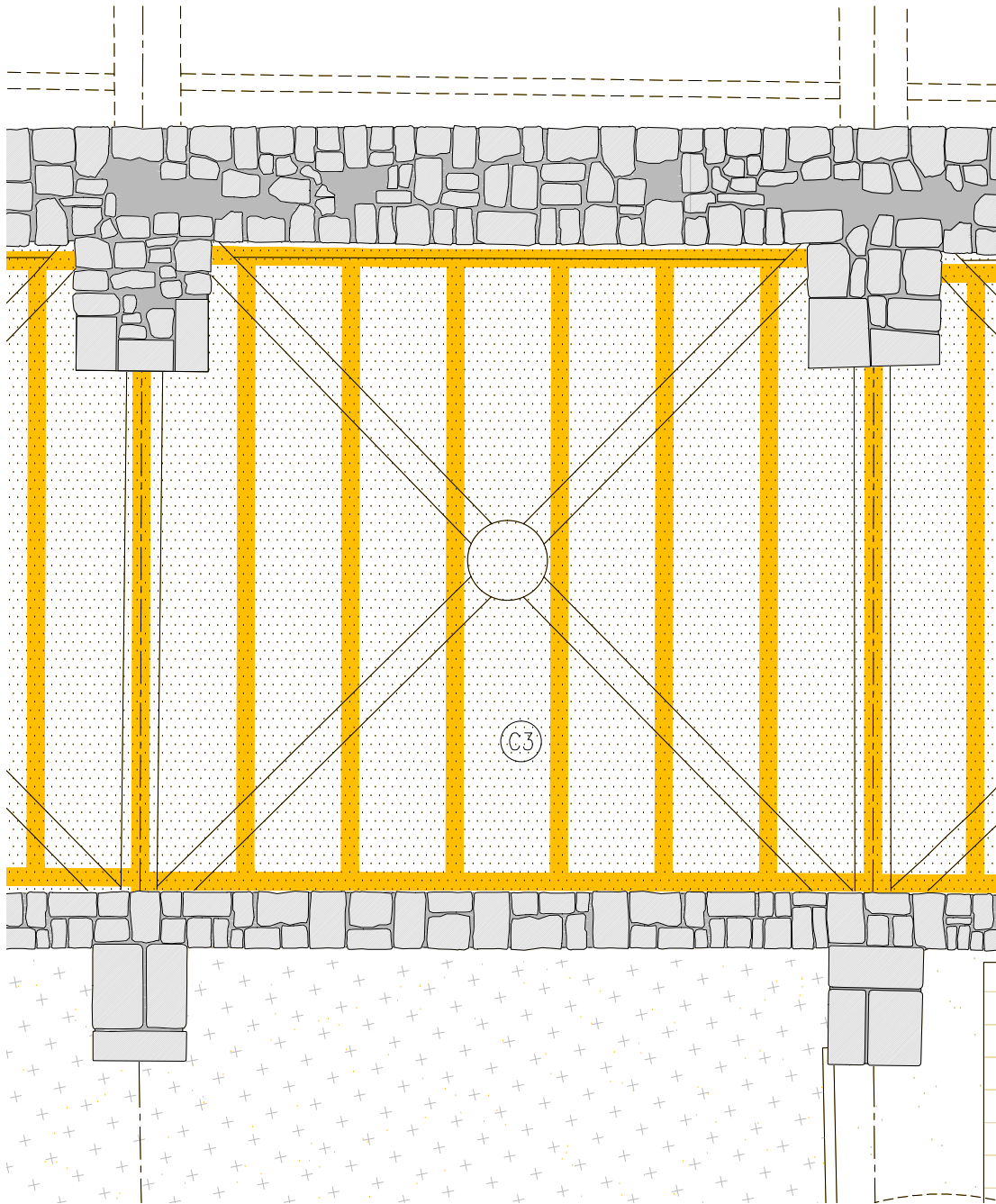

D.M - PLANTA COBERTA CATALANA

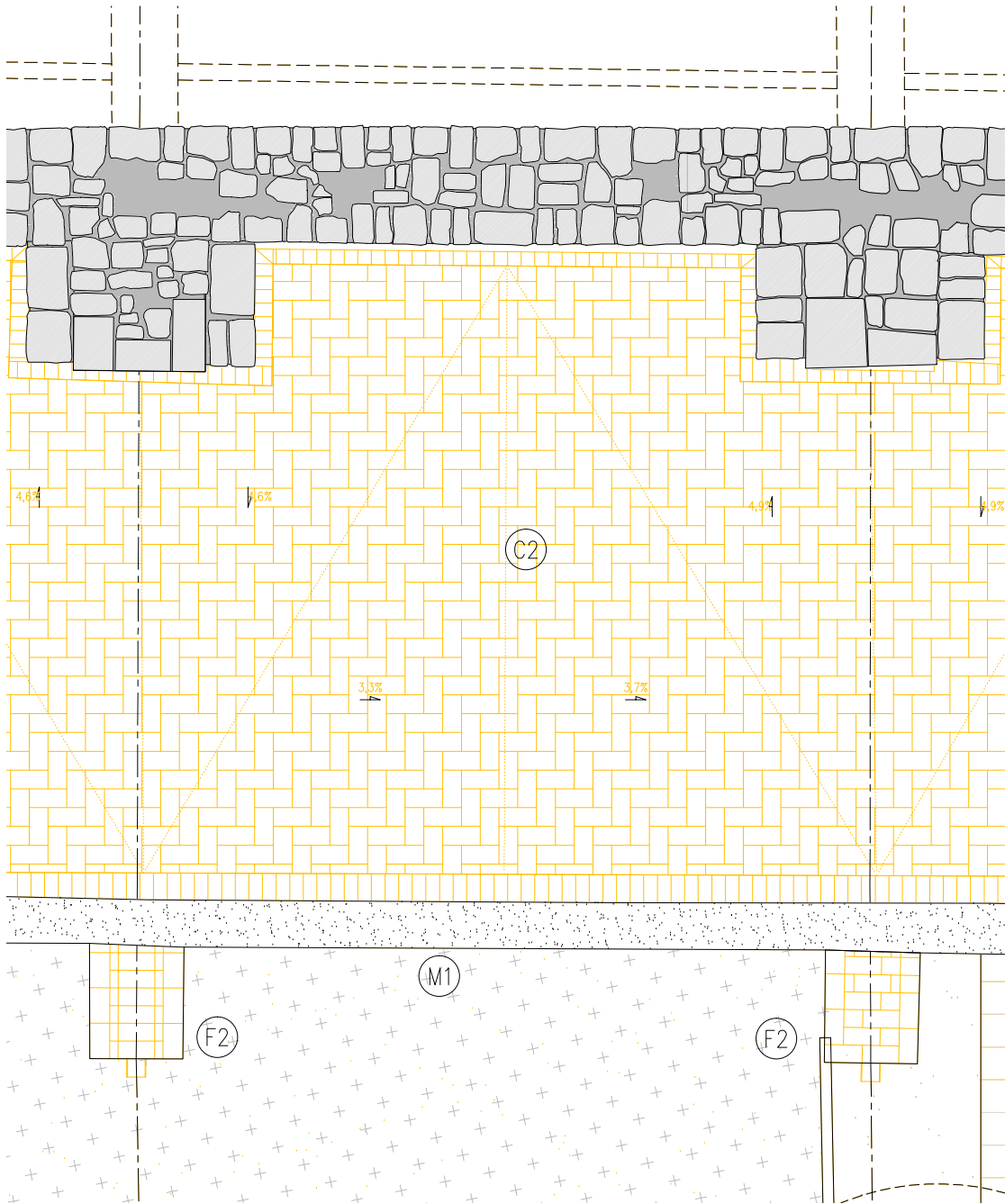

D.M - PLANTA COBERTA

LLEENDA DESMUNTATGES

- AMBIT D'ACTUACIÓ EN L'ACTUAL PROJECTE
- DESMUNTATGES SEGONS DESCRIPCIÓ DEL TEXT ADJUNT

ACTUACIONS GENERALS:

EXTRACCIÓ D'ELEMENTS NO ORIGINALS:

- EXTRACCIÓ D'ELEMENTS AFEGITS: RESTES D'OBRA I ELEMENTS AFEGITS A LA MAÇONERIA.
- RETIRADA INSTAL·LACIONS OBSOLETES TRAÇADES SOBRE PARAMENTS.
- DESMUNTATGE DE LA IL·LUMINACIÓ FUNCIONAL I ARTÍSTICA DEL CLAUSTRE. INCLOU ELS BÀCULS DE PLANTA BAIXA I ELS PROJECTORS DE LA COBERTA.

DESMUNTATGES:

- DESMUNTATGE I DE LES ZONES DE MAÇONERIA EN MAL ESTAT, MALMESOS O PERDUES.
- DESMUNTATGE DE LA TOTALITAT DE LA COBERTA DEL CLAUSTRE.
- DESMUNTATGE DELS RECRESQUTS AMB MAÓ NO ORIGINALS DELS CONTRAFORTS.
- REPICAT I/O SANEJAT DE LES JUNTES OBERTES DELS PARAMENTS EN MAL ESTAT, MALMESOS O PERDUES.

NETEJA GENERAL:

- NETEJA GENERAL AMB PROJECCIÓ D'ABRASIU DE POLS DE VIDRE MICRONITZANT O GRANALLA VEGETAL DE GRANULOMETRIA NO SUPERIOR A 0,5 MM.
- ELIMINACIÓ DE TOTS ELS ORGANISMES.

ACTUACIONS EN PARAMENTS

CONTRAFORTS

- F1 NETEJA I RETIRADA DE LA BRUTICIA I ORGANISMES.
- F2 DESMUNTATGE DELS RECRESQUTS DE MAÓ NO ORIGINALS.
- F3 DESMUNTATGE DELS ELEMENTS METÀL·LICS D'ESTINTOLAMENT DELS CONTRAFORTS.
- F4 NETEJA I SANEJAMENT DELS FORATS DELS VOLUMS PERDUTS PER A REBRE NOVES RESTITUCIONS AMB PEDRA DE MONTJÚIC.

PARAMENTS DE MAÇONERIA

- M1 REPICAT I SANEJAMENT DE LES JUNTES OBERTES DELS PARAMENTS EN MAL ESTAT.
- M2 NETEJA I SANEJAMENT DELS FORATS DE LES IMPOSTES PERDUES I ALTRES VOLUMS PERDUTS PER A REBRE NOVES RESTITUCIONS AMB PEDRA DE MONTJÚIC.
- M3 NETEJA I/O SANEJAT DELS CAPITELLS ESCULTÒRICS PERDUTS PER A REBRE NOVES RESTITUCIONS AMB PEDRA DE MONTJÚIC O REPARACIONS AMB MORTER DE CALÇ.

ACTUACIONS EN COBERTA

- C1 DESMUNTATGE DE LA TOTALITAT DE LES INSTAL·LACIONS OBSOLETES DE COBERTA.
- C2 DESMUNTATGE DEL PAVIMENT DE RASILLA CERÀMICA, DELS MINVELLS DE LA COBERTA CATALANA I DELS ENCADELLATS CERÀMICS.
- C3 DESMUNTATGE DELS ENVANTS DE SOSTRE MORT.

ACTUACIONS EN VOLTES

- V1 DESMUNTATGE DE LES XARXES DE PROTECCIÓ CONTRA ELS DESPRENIMENTS DELS DELS ARREBOSSATS.
- V2 REPICAT DELS ARREBOSSATS DE MORTER DE CALÇ I RESPATLLAT AMB MITJANS MANUALS DE LES RESTES DE GUIX I BRUTICIES MÉS ADHERIDES.

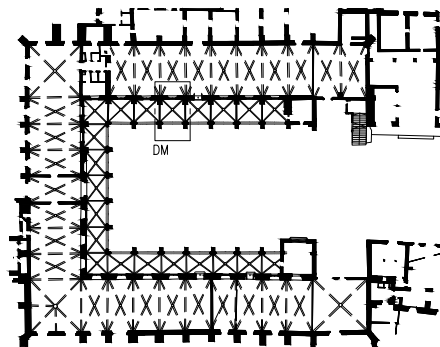

— LIMIT ÀMBIT D'ACTUACIÓ PRESENT PROJECTE

- COTES DE NIVELL EN METRES
- COTES DIMENSIONALS EN CENTÍMETRES
- LES COTES RELATIVES S'INDIQUEN ±0.00 RESPECTE LA COTA DE REFERÈNCIA (NIVELL DE PAVIMENT ACABAT PLANTA BAIXA)



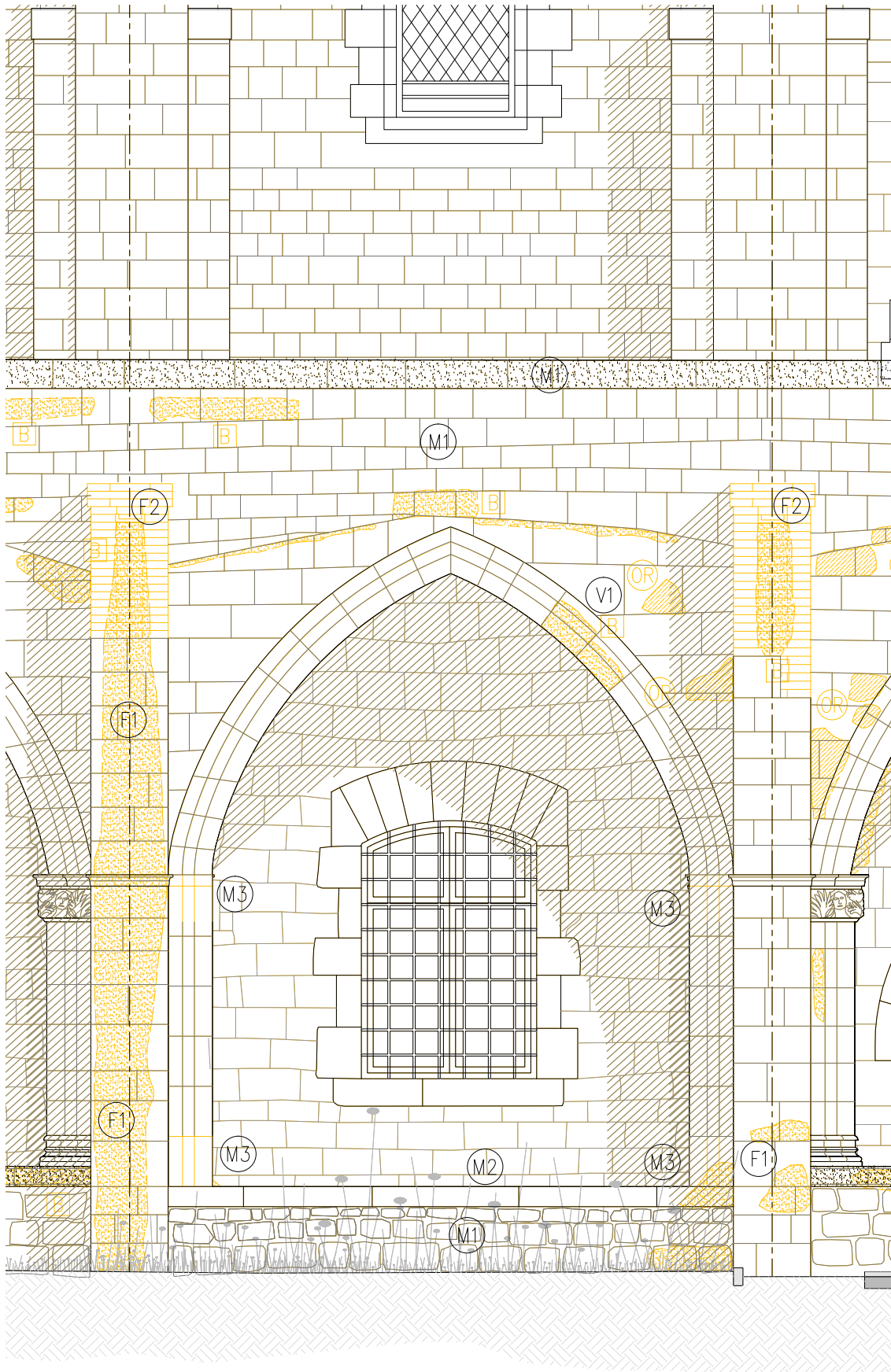

D.M - ALÇAT NORD

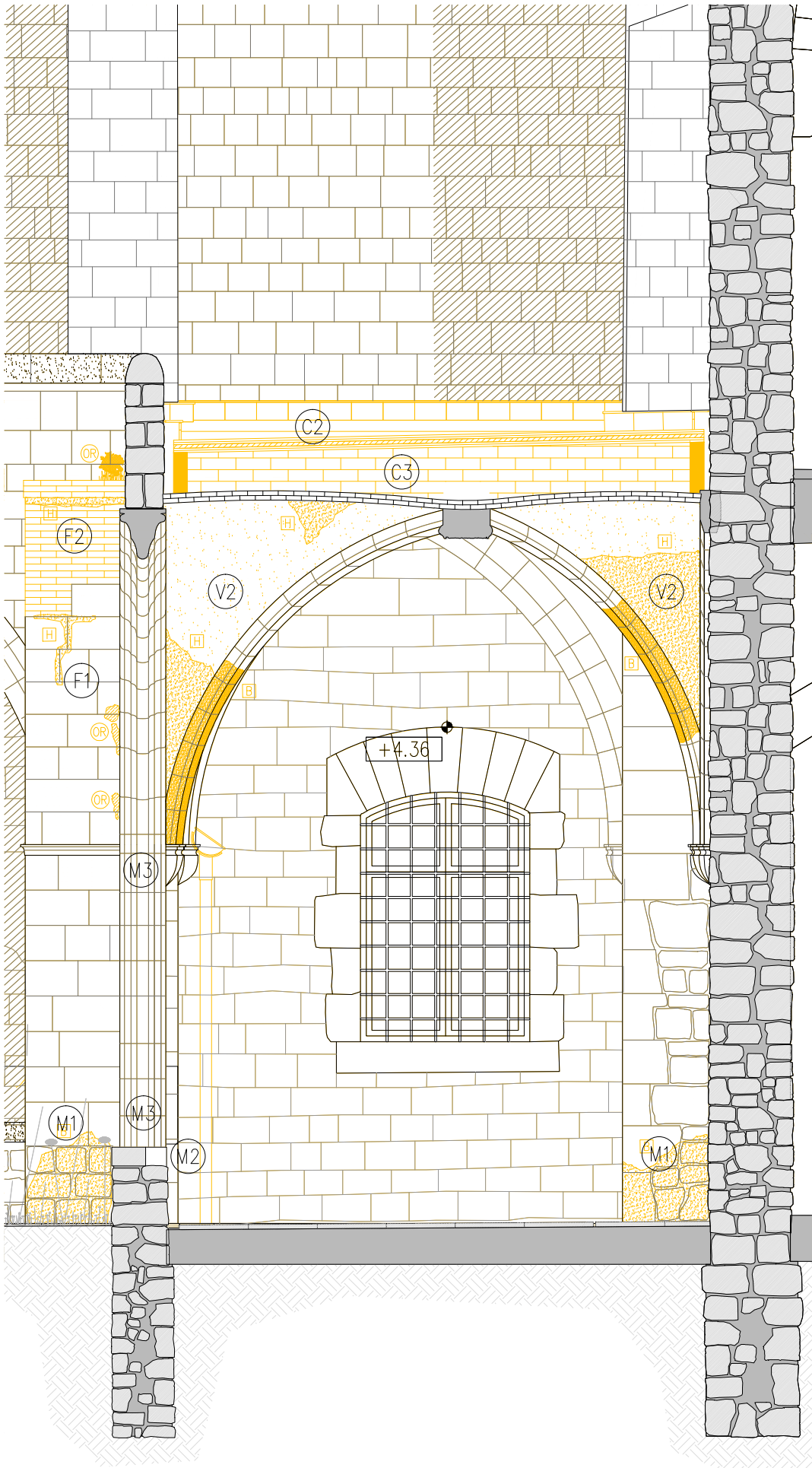

D.M - SECCIÓ

LLEENDA DESMUNTATGES

- AMBIT D'ACTUACIÓ EN L'ACTUAL PROJECTE
- DESMUNTATGES SEGONS DESCRIPCIÓ DEL TEXT ADJUNT

ACTUACIONS GENERALS:

EXTRACCIÓ D'ELEMENTS NO ORIGINALS:

- EXTRACCIÓ D'ELEMENTS AFEGITS: RESTES D'OBRA I ELEMENTS AFEGITS A LA MAÇONERIA.
- RETIRADA INSTAL·LACIONS OBSOLETES TRAÇADES SOBRE PARAMENTS.
- DESMUNTATGE DE LA IL·LUMINACIÓ FUNCIONAL I ARTÍSTICA DEL CLAUSTRE. INCLOU ELS BÀCULS DE PLANTA BAIXA I ELS PROJECTORS DE LA COBERTA.

DESMUNTATGES:

- DESMUNTATGE I DE LES ZONES DE MAÇONERIA EN MAL ESTAT, MALMESES O PERDUES.
- DESMUNTATGE DE LA TOTALITAT DE LA COBERTA DEL CLAUSTRE.
- DESMUNTATGE DELS RECRESQUTS AMB MAÓ NO ORIGINALS DELS CONTRAFORTS.
- REPICAT I/O SANEJAT DE LES JUNTES OBERTES DELS PARAMENTS EN MAL ESTAT, MALMESES O PERDUES.

NETEJA GENERAL:

- NETEJA GENERAL AMB PROJECCIÓ D'ABRASIU DE POLS DE VIDRE MICRONITZANT O GRANALLA VEGETAL DE GRANULOMETRIA NO SUPERIOR A 0,5 MM.
- ELIMINACIÓ DE TOTS ELS ORGANISMES.

ACTUACIONS EN PARAMENTS

CONTRAFORTS

- F1 NETEJA I RETIRADA DE LA BRUTICIA I ORGANISMES.
- F2 DESMUNTATGE DELS RECRESQUTS DE MAÓ NO ORIGINALS.
- F3 DESMUNTATGE DELS ELEMENTS METÀL·LICS D'ESTINTOLAMENT DELS CONTRAFORTS.
- F4 NETEJA I SANEJAMENT DELS FORATS DELS VOLUMS PERDUTS PER A REBRE NOVES RESTITUCIONS AMB PEDRA DE MONTJÚIC.

PARAMENTS DE MAÇONERIA

- M1 REPICAT I SANEJAMENT DE LES JUNTES OBERTES DELS PARAMENTS EN MAL ESTAT.
- M2 NETEJA I SANEJAMENT DELS FORATS DE LES IMPOSTES PERDUES I ALTRES VOLUMS PERDUTS PER A REBRE NOVES RESTITUCIONS AMB PEDRA DE MONTJÚIC.
- M3 NETEJA I/O SANEJAT DELS CAPITELLS ESCULTÒRICS PERDUTS PER A REBRE NOVES RESTITUCIONS AMB PEDRA DE MONTJÚIC O REPARACIONS AMB MORTER DE CALÇ.

ACTUACIONS EN COBERTA

- C1 DESMUNTATGE DE LA TOTALITAT DE LES INSTAL·LACIONS OBSOLETES DE COBERTA.
- C2 DESMUNTATGE DEL PAVIMENT DE RASILLA CERÀMICA, DELS MINVELLS DE LA COBERTA CATALANA I DELS ENCADELLATS CERÀMICS.
- C3 DESMUNTATGE DELS ENVANTS DE SOSTRE MORT.

ACTUACIONS EN VOLTES

- V1 DESMUNTATGE DE LES XARXES DE PROTECCIÓ CONTRA ELS DESPRENIMENTS DELS DELS ARREBOSSATS.
- V2 REPICAT DELS ARREBOSSATS DE MORTER DE CALÇ I RESPATLLAT AMB MITJANS MANUALS DE LES RESTES DE GUIX I BRUTICIES MÉS ADHERIDES.

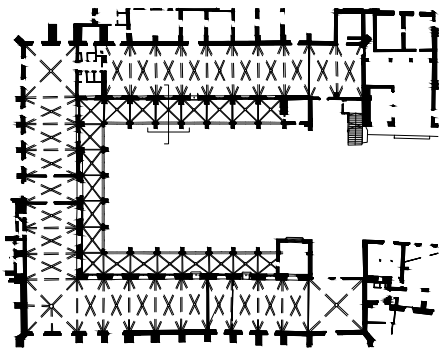

— LIMIT ÀMBIT D'ACTUACIÓ PRESENT PROJECTE

- COTES DE NIVELL EN METRES
- COTES DIMENSIONALS EN CENTÍMETRES
- LES COTES RELATIVES S'INDIQUEN ±0.00 RESPECTE LA COTA DE REFERÈNCIA (NIVELL DE PAVIMENT ACABAT PLANTA BAIXA)



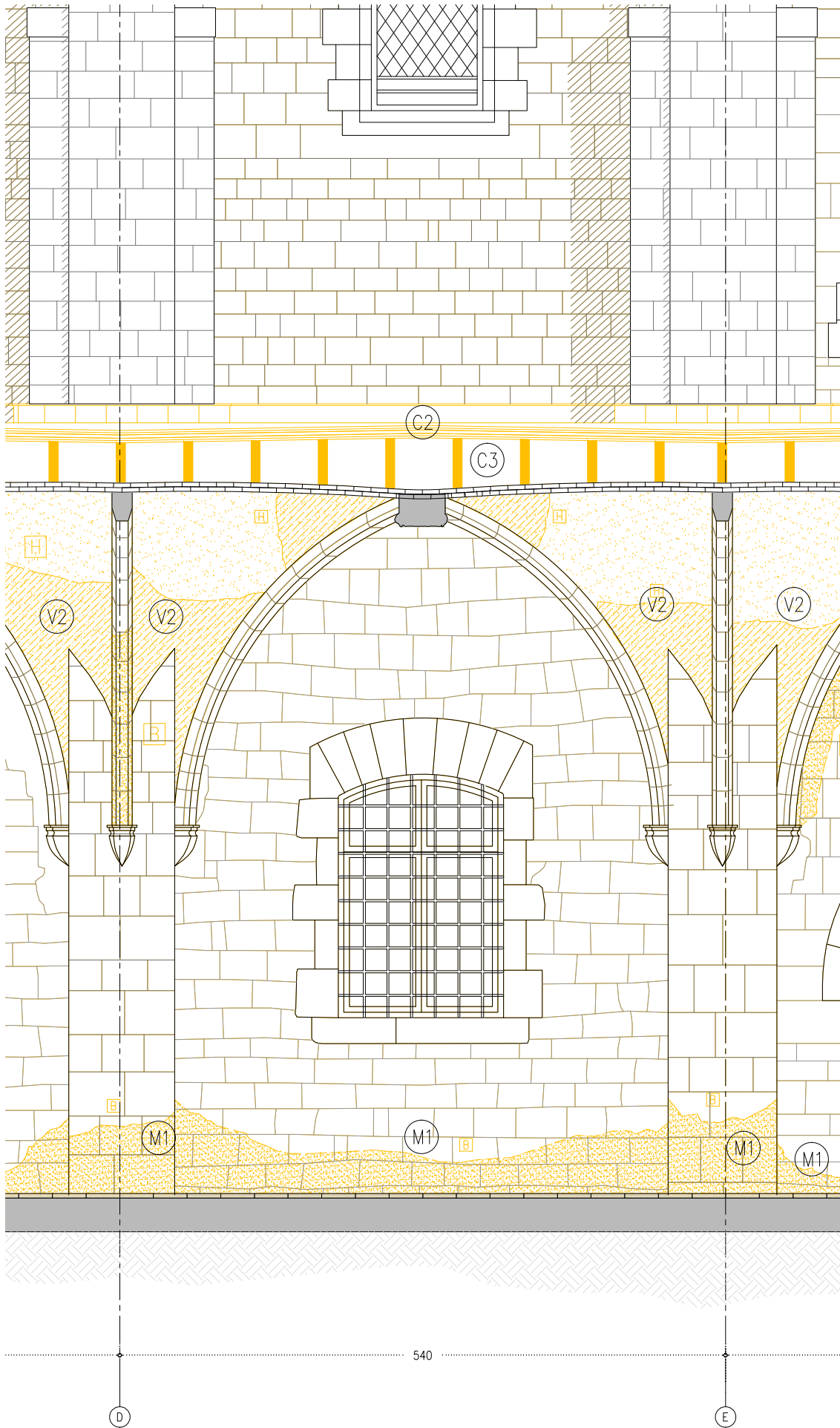

D.M - ALÇAT NORD

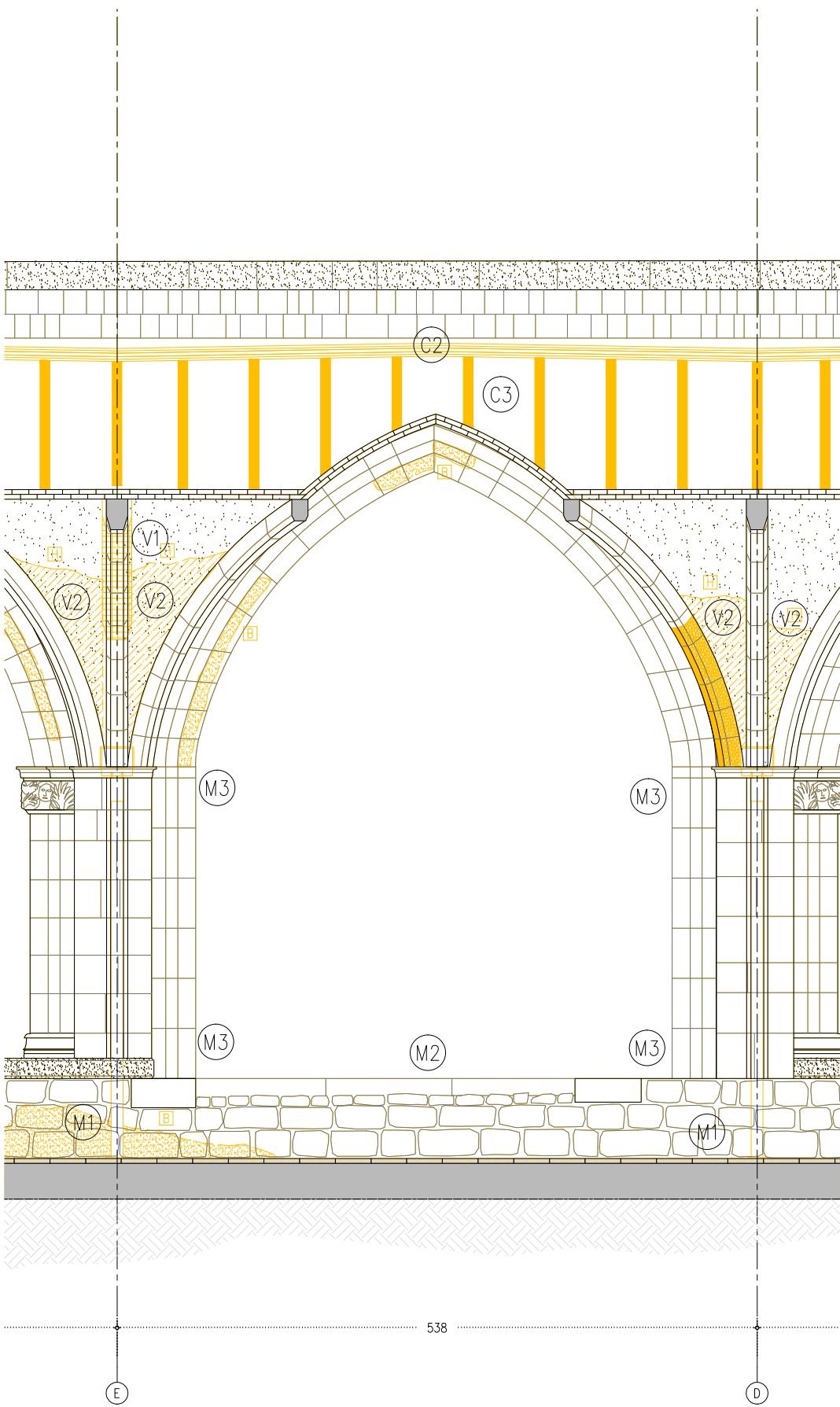

D.M - SECCIÓ

LLEGGENDA DESMUNTATGES

- AMBIT D'ACTUACIÓ EN L'ACTUAL PROJECTE
- DESMUNTATGES SEGONS DESCRIPCIÓ DEL TEXT ADJUNT

ACTUACIONS GENERALS:

EXTRACCIÓ D'ELEMENTS NO ORIGINALS:

- EXTRACCIÓ D'ELEMENTS AFEGITS: RESTES D'OBRA I ELEMENTS AFEGITS A LA MAÇONERIA.
- RETIRADA INSTAL·LACIONS OBSOLETES TRAÇADES SOBRE PARAMENTS.
- DESMUNTATGE DE LA IL·LUMINACIÓ FUNCIONAL I ARTÍSTICA DEL CLAUSTRE. INCLOU ELS BÀCULS DE PLANTA BAIXA I ELS PROJECTORS DE LA COBERTA.

DESMUNTATGES:

- DESMUNTATGE I DE LES ZONES DE MAÇONERIA EN MAL ESTAT, MALMESES O PERDUDES.
- DESMUNTATGE DE LA TOTALITAT DE LA COBERTA DEL CLAUSTRE.
- DESMUNTATGE DELS RECRESQUTS AMB MAÓ NO ORIGINALS DELS CONTRAFORTS.
- REPICAT I/O SANEJAT DE LES JUNTES OBERTES DELS PARAMENTS EN MAL ESTAT, MALMESES O PERDUDES.

NETEJA GENERAL:

- NETEJA GENERAL AMB PROJECCIÓ D'ABRASIU DE POLS DE VIDRE MICRONITZANT O GRANALLA VEGETAL DE GRANULOMETRIA NO SUPERIOR A 0,5 MM.
- ELIMINACIÓ DE TOTS ELS ORGANISMES.

ACTUACIONS EN PARAMENTS

CONTRAFORTS

- F1 NETEJA I RETIRADA DE LA BRUTICIA I ORGANISMES.
- F2 DESMUNTATGE DELS RECRESQUTS DE MAÓ NO ORIGINALS.
- F3 DESMUNTATGE DELS ELEMENTS METÀL·LICS D'ESTINTOLAMENT DELS CONTRAFORTS.
- F4 NETEJA I SANEJAMENT DELS FORATS DELS VOLUMS PERDUTS PER A REBRE NOVES RESTITUCIONS AMB PEDRA DE MONTJÚIC.

PARAMENTS DE MAÇONERIA

- M1 REPICAT I SANEJAMENT DE LES JUNTES OBERTES DELS PARAMENTS EN MAL ESTAT.
- M2 NETEJA I SANEJAMENT DELS FORATS DE LES IMPOSTES PERDUDES I ALTRES VOLUMS PERDUTS PER A REBRE NOVES RESTITUCIONS AMB PEDRA DE MONTJÚIC.
- M3 NETEJA I/O SANEJAT DELS CAPITELLS ESCULTÒRICS PERDUTS PER A REBRE NOVES RESTITUCIONS AMB PEDRA DE MONTJÚIC O REPARACIONS AMB MORTER DE CALÇ.

ACTUACIONS EN COBERTA

- C1 DESMUNTATGE DE LA TOTALITAT DE LES INSTAL·LACIONS OBSOLETES DE COBERTA.
- C2 DESMUNTATGE DEL PAVIMENT DE RASILLA CERÀMICA, DELS MINVELLS DE LA COBERTA CATALANA I DELS ENCADELLATS CERÀMICS.
- C3 DESMUNTATGE DELS ENVANTS DE SOSTRE MORT.

ACTUACIONS EN VOLTES

- V1 DESMUNTATGE DE LES XARXES DE PROTECCIÓ CONTRA ELS DESPRENIMENTS DELS DELS ARREBOSSATS.
- V2 REPICAT DELS ARREBOSSATS DE MORTER DE CALÇ I RESPATLLAT AMB MITJANS MANUALS DE LES RESTES DE GUIX I BRUTICIES MÉS ADHERIDES.

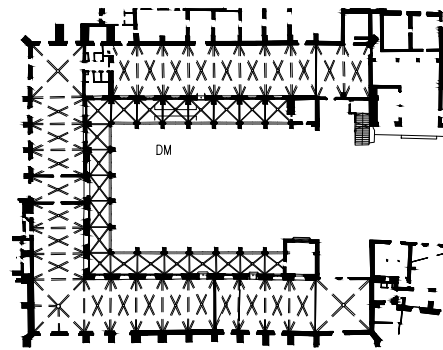

— LIMIT ÀMBIT D'ACTUACIÓ PRESENT PROJECTE

- COTES DE NIVELL EN METRES
- COTES DIMENSIONALS EN CENTÍMETRES
- LES COTES RELATIVES S'INDIQUEN ± 0.00 RESPECTE LA COTA DE REFERÈNCIA (NIVELL DE PAVIMENT ACABAT PLANTA BAIXA)



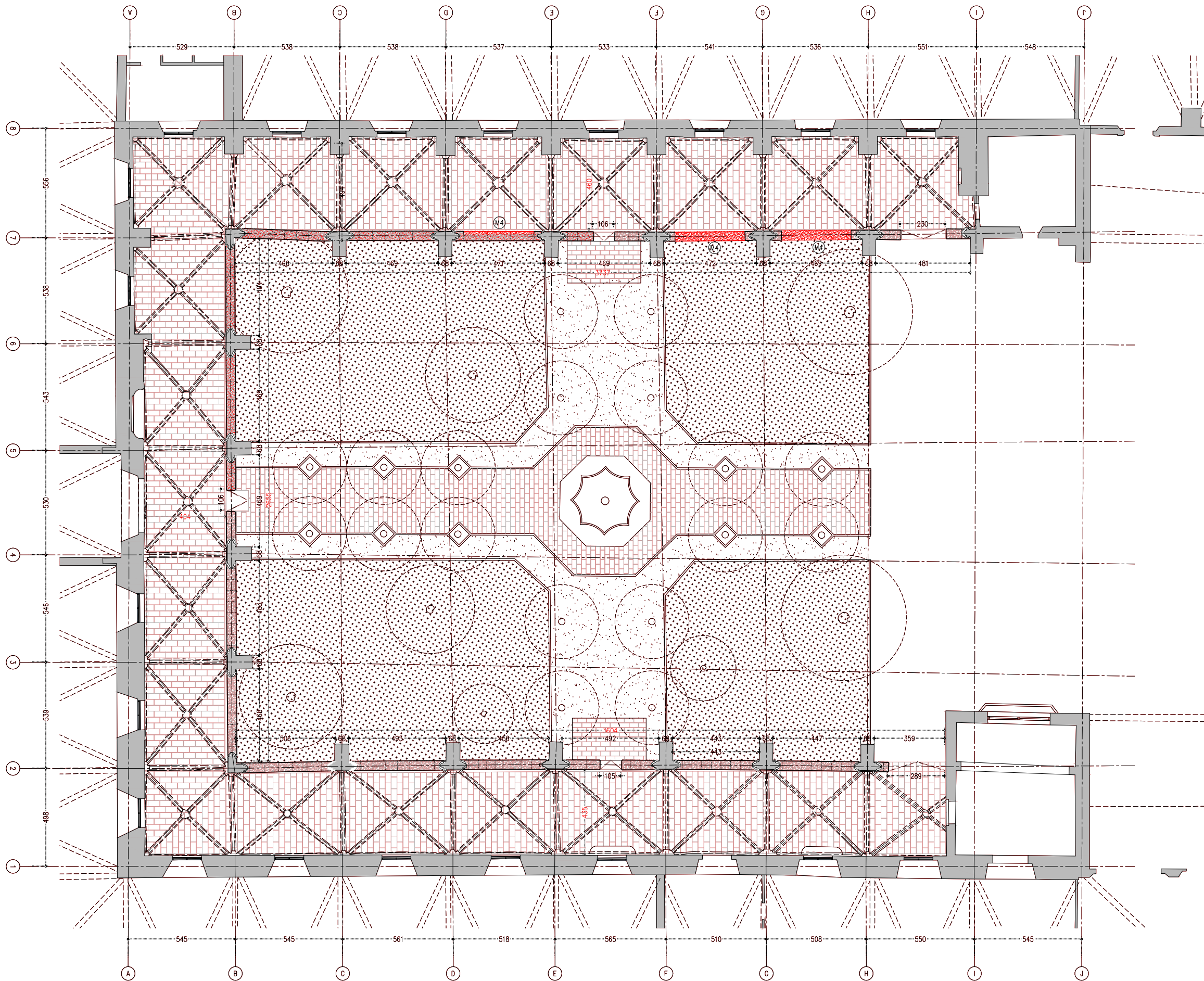

LLEENDA OBRA NOVA

- AMBIT D'ACTUACIÓ EN L'ACTUAL PROJECTE
- OBRA NOVA SEGONS DESCRIPCIÓ DEL TEXT ADJUNT

ACTUACIONS GENERALS:

- ACTUACIONS DE REFORÇ ESTRUCTURAL DE LES VOLTES I NOVA IMPERMEABILITZACIÓ:
- COL·LOCACIÓ DE CONNECTORS DE FIBRA DE CARBONI I REFORÇ DELS NERVIS DE TOTES LES VOLTES.
 - FORMACIÓ DE NOVA CAPA DE COMPRESSIÓ AMB FORMIGÓ DE CALÇ I MALLA DE FIBRA DE CARBONI.
 - NOU SISTEMA D'ENVANETS CONILLERS AMB MAÓ CALAT.
 - FORMACIÓ DE LA NOVA COBERTA CATALANA.
- RESTAURACIÓ I RECUPERACIÓ D'ELEMENTS MALMESOS O DESAPAREGUTS:
- REPOSICIÓ DELS VOLUMS PERDUTS DE LA IMPOSTA DEL CLAUSTRE AMB PEDRA DE MONTJÚIC.
 - RESTITUCIÓ DELS REMATS DELS CONTRAFORTS AMB PEDRA DE MONTJÚIC AIXÍ COM LES GARGOLES I LES CANALS DE DESGUÀS DE COBERTA.
 - RESTITUCIÓ DELS CAPITELLS ESCULTORIS DE LES VOLTES MALMESOS O DESAPAREGUTS.
 - REJUNTAT DELS PARAMENTS EXTERIORS.

ACTUACIONS EN PARAMENTS

CONTRAFORTS

- (F5) RESTITUCIÓ DELS RECRESQUTS NO ORIGINALS AMB PEDRA DE MONTJÚIC I FORMACIÓ DE LES CANALS DE DESGUÀS DE LA COBERTA.
- (F6) RESTITUCIÓ DELS VOLUMS PERDUTS DE LA PARET DE MAÇONERIA AMB PEDRA DE MONTJÚIC.
- (F7) REJUNTAT DE LA MAÇONERIA AMB MORTER DE CALÇ.

PARAMENTS DE MAÇONERIA

- (M4) REPOSICIÓ DE LES PECES PERDUTES D'IMPOSTA I VOLUMS PERDUTS DELS PARAMENTS AMB PEDRA DE MONTJÚIC.
- (M5) REJUNTAT DELS PARAMENTS DE MAÇONERIA AMB INJECCIÓ DE BEURADA DE LLIGANT HIDRÀULIC A BASE DE CALÇ I ECO-PUZOLANA.
- (M6) RESTITUCIÓ DELS CAPITELLS ESCULTORIS AMB PEDRA DE MONTJÚIC.

ACTUACIONS EN VOLTES

- (V3) COL·LOCACIÓ REFORÇ ESTRUCTURAL ALS NERVIS CARREUATS DE LES VOLTES AMB CONNECTORS DE FIBRA DE CARBONI.
- (V4) FORMACIÓ DE CAPA DE COMPRESSIÓ DE MALLES DE FIBRA DE VIDRE FIXADES AMB UNA CAPA FINA DE MORTERS BIOCOMPONENTS FIBRO-REFORÇATS.
- (V5) REJUNTAT PARCIAL DE LES JUNTES DESPRES DE LES VOLTES DE MAÓ PLA VIST AMB INJECCIÓ DE BEURADA DE LLIGANT HIDRÀULIC A BASE DE CALÇ I ECO-PUZOLANA I POSTERIOR APLICACIÓ DE TRACTAMENT DE PATINA PER HOMOGENETZAR.

ACTUACIONS EN COBERTA

- (C4) CONSTRUCCIÓ DE LA NOVA ESTRUCTURA D'ENVANETS DE SOSTRE MORT AMB MAÓ CALAT.
- (C5) FORMACIÓ DE LA NOVA COBERTA TRANSITABLE VENTILADA CATALANA AMB LÀMINA IMPERMEABLE DE POLIETILÈ D'ALTA DENSITAT I PAVIMENT DE RAJOLA CERÀMICA SOBRE UN ENCADELLAT CERÀMIC. INCLOU FORMACIÓ DE MINVELLS PER A VENTILACIÓ DE LA COBERTA.

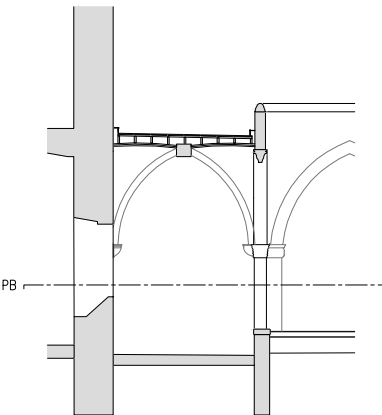

LIMIT ÀMBIT D'ACTUACIÓ PRESENT PROJECTE

- COTES DE NIVELL EN METRES
- COTES DIMENSIONALS EN CENTÍMETRES
- LES COTES RELATIVES S'INDIQUEN ±0.00 RESPECTE LA COTA DE REFERÈNCIA (NIVELL DE PAVIMENT ACABAT PLANTA BAIXA)

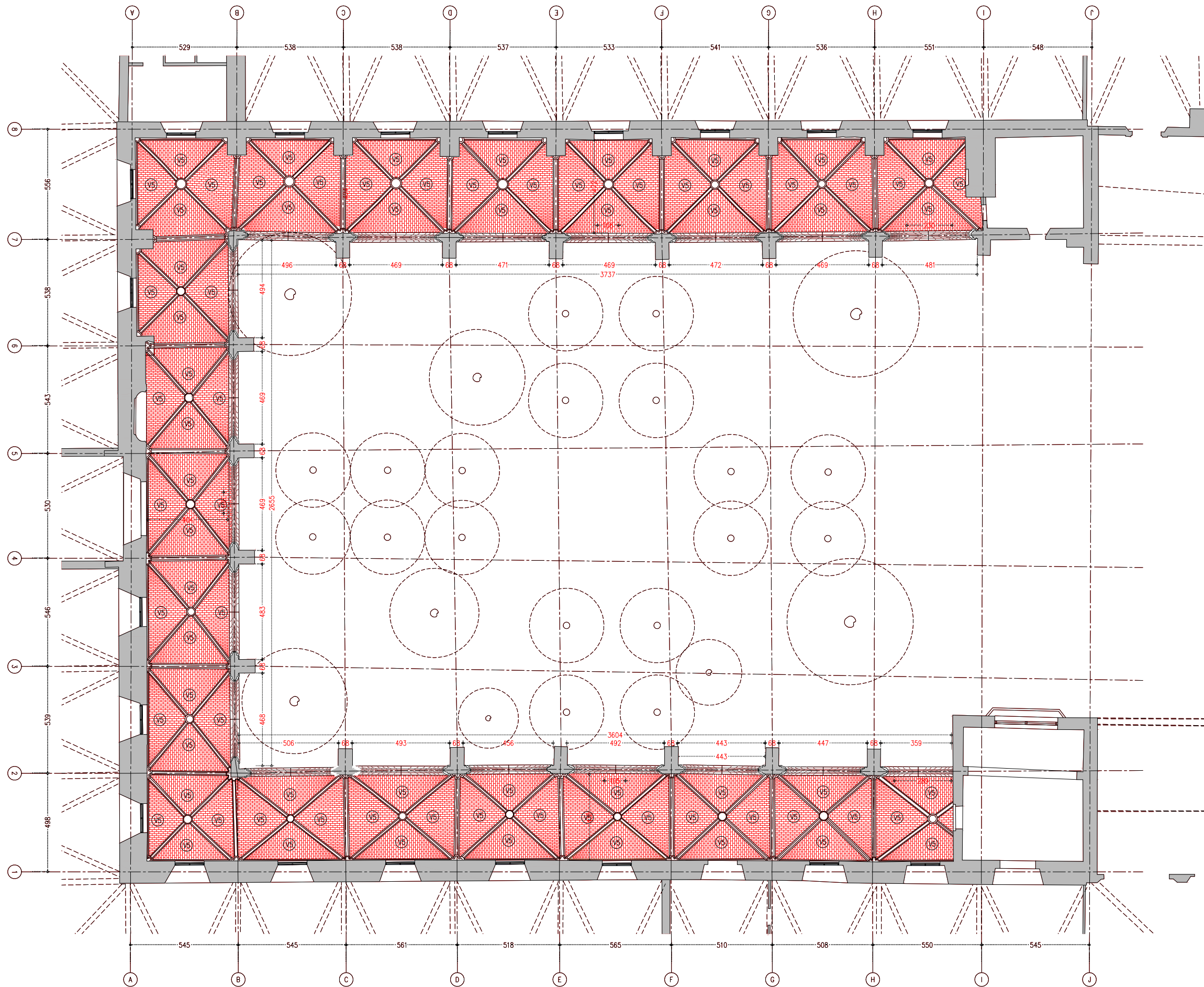

- LLEENDA OBRA NOVA
- AMBIT D'ACTUACIÓ EN L'ACTUAL PROJECTE
 - OBRA NOVA SEGONS DESCRIPCIÓ DEL TEXT ADJUNT

ACTUACIONS GENERALS:

- ACTUACIONS DE REFORÇ ESTRUCTURAL DE LES VOLTES I NOVA IMPERMEABILITZACIÓ:
- COL·LOCACIÓ DE CONNECTORS DE FIBRA DE CARBONI I REFORÇ DELS NERVIS DE TOTES LES VOLTES.
 - FORMACIÓ DE NOVA CAPA DE COMPRESSIÓ AMB FORMIGÓ DE CALÇ I MALLA DE FIBRA DE CARBONI.
 - NOU SISTEMA D'ENVANETS CONILLERS AMB MAÓ CALAT.
 - FORMACIÓ DE LA NOVA COBERTA CATALANA.

- RESTAURACIÓ I RECUPERACIÓ D'ELEMENTS MALMESOS O DESAPAREGUTS:
- REPOSICIÓ DELS VOLUMS PERDUTS DE LA IMPOSTA DEL CLAUSTRE AMB PEDRA DE MONTJÚIC.
 - RESTITUCIÓ DELS REMATS DELS CONTRAFORTS AMB PEDRA DE MONTJÚIC AIXÍ COM LES GARGOLES I LES CANALS DE DESGUÀS DE COBERTA.
 - RESTITUCIÓ DELS CAPITELLS ESCULTORIS DE LES VOLTES MALMESOS O DESAPAREGUTS.
 - REJUNTAT DELS PARAMENTS EXTERIORS.

ACTUACIONS EN PARAMENTS

CONTRAFORTS

- (F5) RESTITUCIÓ DELS RECRESQUTS NO ORIGINALS AMB PEDRA DE MONTJÚIC I FORMACIÓ DE LES CANALS DE DESGUÀS DE LA COBERTA.
- (F6) RESTITUCIÓ DELS VOLUMS PERDUTS DE LA PARET DE MAÇONERIA AMB PEDRA DE MONTJÚIC.
- (F7) REJUNTAT DE LA MAÇONERIA AMB MORTER DE CALÇ.

PARAMENTS DE MAÇONERIA

- (M4) REPOSICIÓ DE LES PECES PERDUTES D'IMPOSTA I VOLUMS PERDUTS DELS PARAMENTS AMB PEDRA DE MONTJÚIC.
- (M5) REJUNTAT DELS PARAMENTS DE MAÇONERIA AMB INJECCIÓ DE BEURADA DE LLIGANT HIDRAULIC A BASE DE CALÇ I ECO-PUZOLANA.
- (M6) RESTITUCIÓ DELS CAPITELLS ESCULTORIS AMB PEDRA DE MONTJÚIC.

ACTUACIONS EN VOLTES

- (V3) COL·LOCACIÓ REFORÇ ESTRUCTURAL ALS NERVIS CARREUATS DE LES VOLTES AMB CONNECTORS DE FIBRA DE CARBONI.
- (V4) FORMACIÓ DE CAPA DE COMPRESSIÓ DE MALLES DE FIBRA DE VIDRE FIXADES AMB UNA CAPA FINA DE MORTERS BIOCOMPONENTS FIBRO-REFORÇATS.
- (V5) REJUNTAT PARCIAL DE LES JUNTES DESPRES DE LES VOLTES DE MAÓ PLA VIST AMB INJECCIÓ DE BEURADA DE LLIGANT HIDRAULIC A BASE DE CALÇ I ECO-PUZOLANA I POSTERIOR APLICACIÓ DE TRACTAMENT DE PATINA PER HOMOGENETZAR.

ACTUACIONS EN COBERTA

- (C4) CONSTRUCCIÓ DE LA NOVA ESTRUCTURA D'ENVANETS DE SOSTRE MORT AMB MAÓ CALAT.
- (C5) FORMACIÓ DE LA NOVA COBERTA TRANSITABLE VENTILADA CATALANA AMB LÀMINA IMPERMEABLE DE POLIETILÈ D'ALTA DENSITAT I PAVIMENT DE RAJOLA CERÀMICA SOBRE UN ENCADELLAT CERÀMIC. INCLOU FORMACIÓ DE MINVELLS PER A VENTILACIÓ DE LA COBERTA.

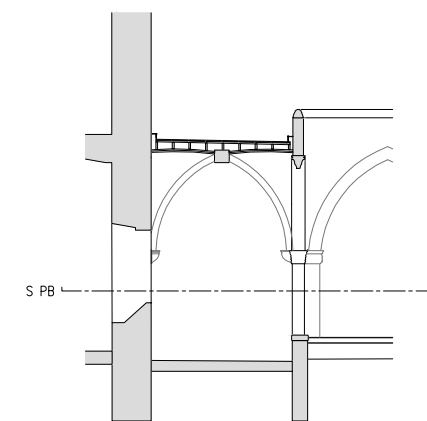

— LIMIT ÀMBIT D'ACTUACIÓ PRESENT PROJECTE

- COTES DE NIVELL EN METRES
- COTES DIMENSIONALS EN CENTÍMETRES
- LES COTES RELATIVES S'INDIQUEN ±0.00 RESPECTE LA COTA DE REFERÈNCIA (NIVELL DE PAVIMENT ACABAT PLANTA BAIXA)

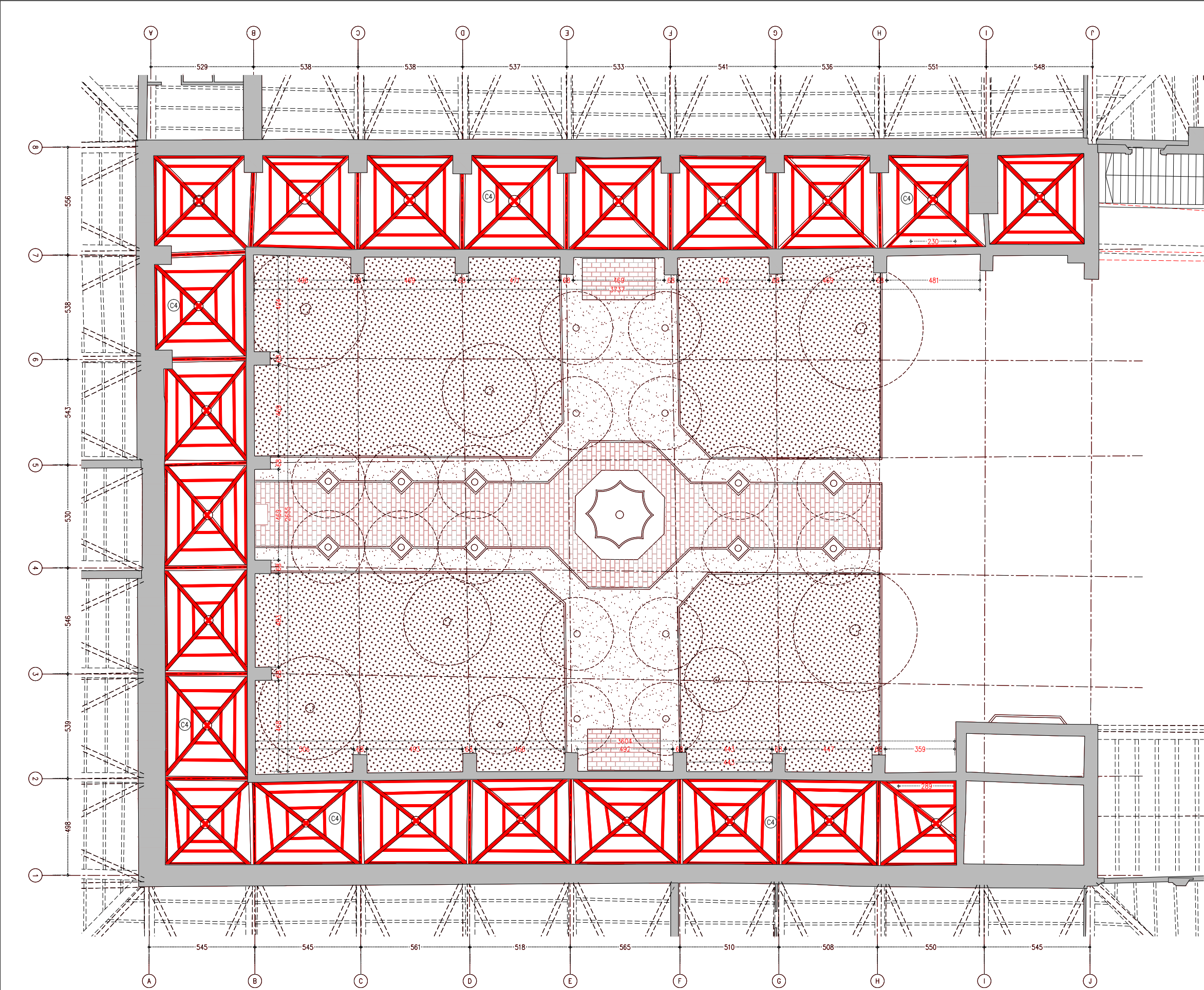

LLEENDA OBRA NOVA

- AMBIT D'ACTUACIÓ EN L'ACTUAL PROJECTE
- OBRA NOVA SEGONS DESCRIPCIÓ DEL TEXT ADJUNT

ACTUACIONS GENERALS:

- ACTUACIONS DE REFORÇ ESTRUCTURAL DE LES VOLTES I NOVA IMPERMEABILITZACIÓ:
- COL·LOCACIÓ DE CONNECTORS DE FIBRA DE CARBONI I REFORÇ DELS NERVIS DE TOTES LES VOLTES.
 - FORMACIÓ DE NOVA CAPA DE COMPRESSIÓ AMB FORMIGÓ DE CALÇ I MALLA DE FIBRA DE CARBONI.
 - NOU SISTEMA D'ENVANETS CONILLERS AMB MAÓ CALAT.
 - FORMACIÓ DE LA NOVA COBERTA CATALANA.

- RESTAURACIÓ I RECUPERACIÓ D'ELEMENTS MALMESOS O DESAPAREGUTS:
- REPOSICIÓ DELS VOLUMS PERDUTS DE LA IMPOSTA DEL CLAUSTRE AMB PEDRA DE MONTJÚIC.
 - RESTITUCIÓ DELS REMATS DELS CONTRAFORTS AMB PEDRA DE MONTJÚIC AIXÍ COM LES GARGOLES I LES CANALS DE DESGUÀS DE COBERTA.
 - RESTITUCIÓ DELS CAPITELLS ESCULTORIS DE LES VOLTES MALMESOS O DESAPAREGUTS.
 - REJUNTAT DELS PARAMENTS EXTERIORS.

ACTUACIONS EN PARAMENTS

CONTRAFORTS

- (F5) RESTITUCIÓ DELS RECRESCUTS NO ORIGINALS AMB PEDRA DE MONTJÚIC I FORMACIÓ DE LES CANALS DE DESGUÀS DE LA COBERTA.
- (F6) RESTITUCIÓ DELS VOLUMS PERDUTS DE LA PARET DE MAÇONERIA AMB PEDRA DE MONTJÚIC.
- (F7) REJUNTAT DE LA MAÇONERIA AMB MORTER DE CALÇ.

PARAMENTS DE MAÇONERIA

- (M4) REPOSICIÓ DE LES PECES PERDUTES D'IMPOSTA I VOLUMS PERDUTS DELS PARAMENTS AMB PEDRA DE MONTJÚIC.
- (M5) REJUNTAT DELS PARAMENTS DE MAÇONERIA AMB INJECCIÓ DE BEURADA DE LLIGANT HIDRÀULIC A BASE DE CALÇ I ECO-PUZOLANA.
- (M6) RESTITUCIÓ DELS CAPITELLS ESCULTORIS AMB PEDRA DE MONTJÚIC.

ACTUACIONS EN VOLTES

- (V3) COL·LOCACIÓ REFORÇ ESTRUCTURAL ALS NERVIS CARREUATS DE LES VOLTES AMB CONNECTORS DE FIBRA DE CARBONI.
- (V4) FORMACIÓ DE CAPA DE COMPRESSIÓ DE MALLES DE FIBRA DE VIDRE FIXADES AMB UNA CAPA FINA DE MORTERS BIOCOMPONENTS FIBRO-REFORÇATS.
- (V5) REJUNTAT PARCIAL DE LES JUNTES DESPRES DE LES VOLTES DE MAÓ PLA VIST AMB INJECCIÓ DE BEURADA DE LLIGANT HIDRÀULIC A BASE DE CALÇ I ECO-PUZOLANA I POSTERIOR APLICACIÓ DE TRACTAMENT DE PATINA PER HOMOGENETZAR.

ACTUACIONS EN COBERTA

- (C4) CONSTRUCCIÓ DE LA NOVA ESTRUCTURA D'ENVANETS DE SOSTRE MORT AMB MAÓ CALAT.
- (C5) FORMACIÓ DE LA NOVA COBERTA TRANSITABLE VENTILADA CATALANA AMB LÀMINA IMPERMEABLE DE POLIETILÈ D'ALTA DENSITAT I PAVIMENT DE RAJOLA CERÀMICA SOBRE UN ENCADELLAT CERÀMIC. INCLOU FORMACIÓ DE MINVELLS PER A VENTILACIÓ DE LA COBERTA.

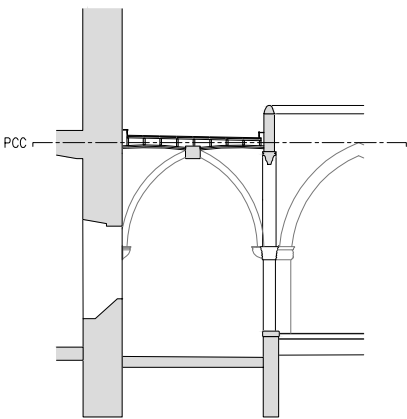

— LIMIT ÀMBIT D'ACTUACIÓ PRESENT PROJECTE

- COTES DE NIVELL EN METRES
- COTES DIMENSIONALS EN CENTÍMETRES
- LES COTES RELATIVES S'INDIQUEN ±0.00 RESPECTE LA COTA DE REFERÈNCIA (NIVELL DE PAVIMENT ACABAT PLANTA BAIXA)

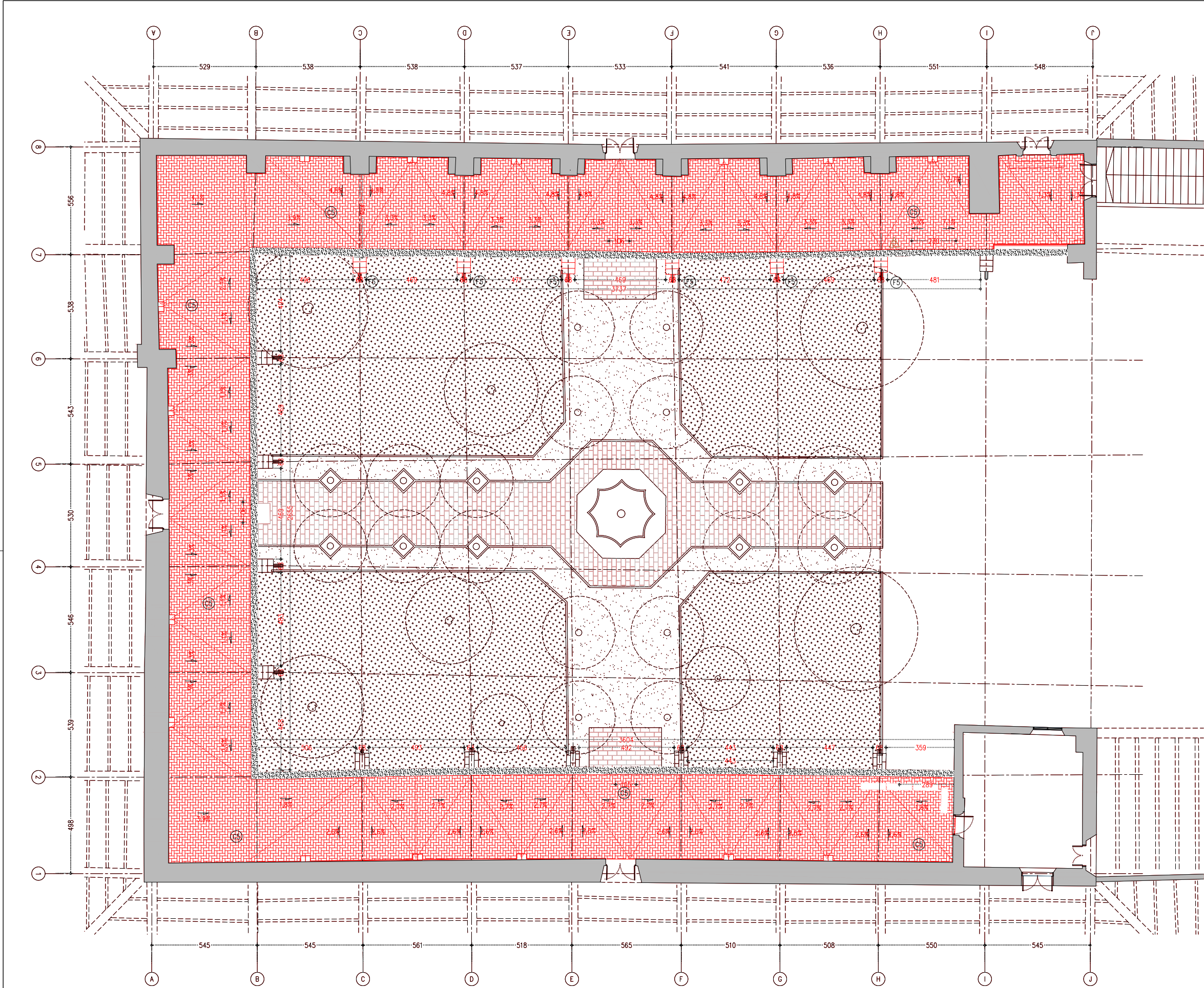

- LLEENDA OBRA NOVA
- AMBIT D'ACTUACIÓ EN L'ACTUAL PROJECTE
 - OBRA NOVA SEGONS DESCRIPCIÓ DEL TEXT ADJUNT

ACTUACIONS GENERALS:

- ACTUACIONS DE REFORÇ ESTRUCTURAL DE LES VOLTES I NOVA IMPERMEABILITZACIÓ:
- COL·LOCACIÓ DE CONNECTORS DE FIBRA DE CARBONI I REFORÇ DELS NERVIS DE TOTES LES VOLTES.
 - FORMACIÓ DE NOVA CAPA DE COMPRESSIÓ AMB FORMIGÓ DE CALÇ I MALLA DE FIBRA DE CARBONI.
 - NOU SISTEMA D'ENVANETS CONILLERS AMB MAÓ CALAT.
 - FORMACIÓ DE LA NOVA COBERTA CATALANA.

- RESTAURACIÓ I RECUPERACIÓ D'ELEMENTS MALMESOS O DESAPAREGUTS:
- REPOSICIÓ DELS VOLUMS PERDUTS DE LA IMPOSTA DEL CLAUSTRE AMB PEDRA DE MONTJÚIC.
 - RESTITUCIÓ DELS REMATS DELS CONTRAFORTS AMB PEDRA DE MONTJÚIC AIXÍ COM LES GARGOLES I LES CANALS DE DESGUÀS DE COBERTA.
 - RESTITUCIÓ DELS CAPITELLS ESCULTORIS DE LES VOLTES MALMESOS O DESAPAREGUTS.
 - REJUNTAT DELS PARAMENTS EXTERIORS.

ACTUACIONS EN PARAMENTS

CONTRAFORTS

- (F5) RESTITUCIÓ DELS RECRESCUTS NO ORIGINALS AMB PEDRA DE MONTJÚIC I FORMACIÓ DE LES CANALS DE DESGUÀS DE LA COBERTA.
- (F6) RESTITUCIÓ DELS VOLUMS PERDUTS DE LA PARET DE MAÇONERIA AMB PEDRA DE MONTJÚIC.
- (F7) REJUNTAT DE LA MAÇONERIA AMB MORTER DE CALÇ.

PARAMENTS DE MAÇONERIA

- (M4) REPOSICIÓ DE LES PECES PERDUTES D'IMPOSTA I VOLUMS PERDUTS DELS PARAMENTS AMB PEDRA DE MONTJÚIC.
- (M5) REJUNTAT DELS PARAMENTS DE MAÇONERIA AMB INJECCIÓ DE BEURADA DE LLIGANT HIDRÀULIC A BASE DE CALÇ I ECO-PUZOLANA.
- (M6) RESTITUCIÓ DELS CAPITELLS ESCULTORIS AMB PEDRA DE MONTJÚIC.

ACTUACIONS EN VOLTES

- (V3) COL·LOCACIÓ REFORÇ ESTRUCTURAL ALS NERVIS CARREUATS DE LES VOLTES AMB CONNECTORS DE FIBRA DE CARBONI.
- (V4) FORMACIÓ DE CAPA DE COMPRESSIÓ DE MALLES DE FIBRA DE VIDRE FIXADES AMB UNA CAPA FINA DE MORTERS BIOCOMPONENTS FIBRO-REFORÇATS.
- (V5) REJUNTAT PARCIAL DE LES JUNTES DESPRES DE LES VOLTES DE MAÓ PLA VIST AMB INJECCIÓ DE BEURADA DE LLIGANT HIDRÀULIC A BASE DE CALÇ I ECO-PUZOLANA I POSTERIOR APLICACIÓ DE TRACTAMENT DE PATINA PER HOMOGENETZAR.

ACTUACIONS EN COBERTA

- (C4) CONSTRUCCIÓ DE LA NOVA ESTRUCTURA D'ENVANETS DE SOSTRE MORT AMB MAÓ CALAT.
- (C5) FORMACIÓ DE LA NOVA COBERTA TRANSITABLE VENTILADA CATALANA AMB LÀMINA IMPERMEABLE DE POLIETILÈ D'ALTA DENSITAT I PAVIMENT DE RAJOLA CERÀMICA SOBRE UN ENCADELLAT CERÀMIC. INCLOU FORMACIÓ DE MINVELLS PER A VENTILACIÓ DE LA COBERTA.

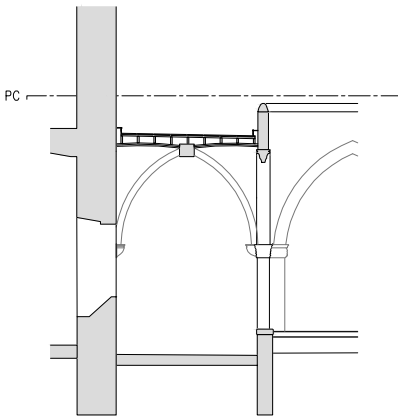

— LIMIT ÀMBIT D'ACTUACIÓ PRESENT PROJECTE

- COTES DE NIVELL EN METRES
- COTES DIMENSIONALS EN CENTÍMETRES
- LES COTES RELATIVES S'INDIQUEN ±0.00 RESPECTE LA COTA DE REFERÈNCIA (NIVELL DE PAVIMENT ACABAT PLANTA BAIXA)

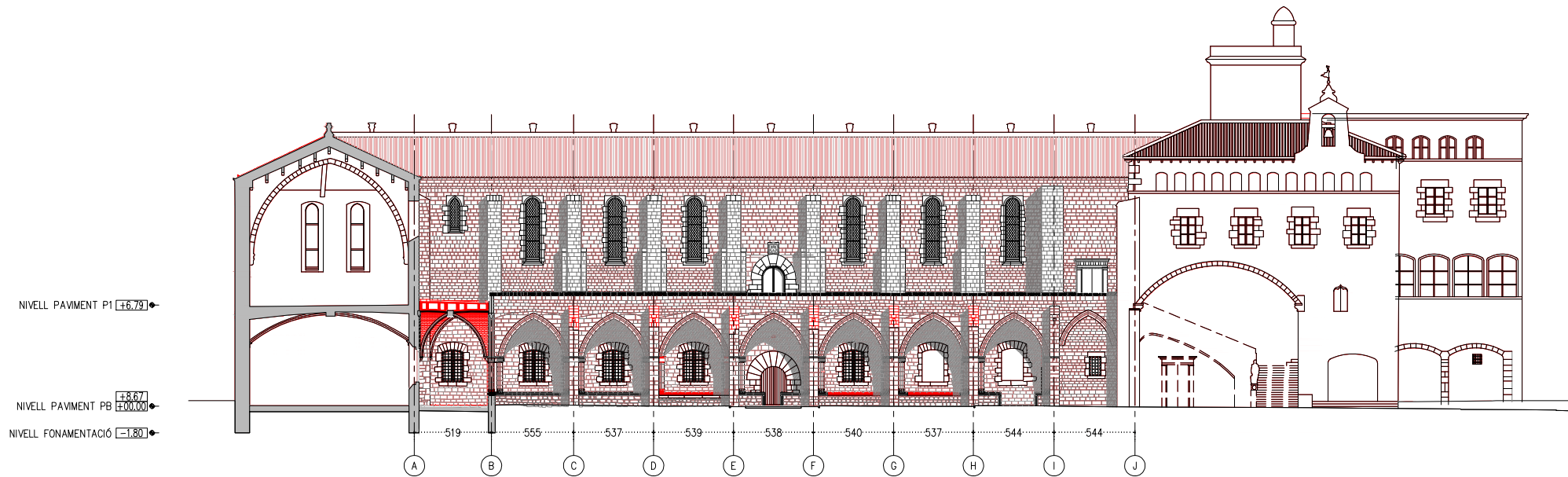

A.E - ALÇAT EST

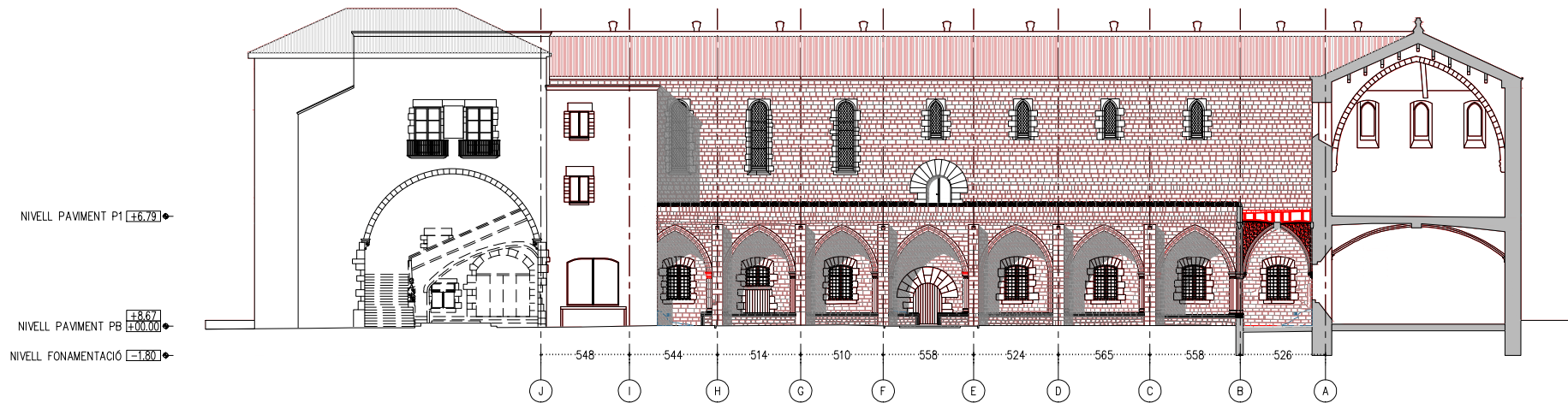

A.O - ALÇAT OEST

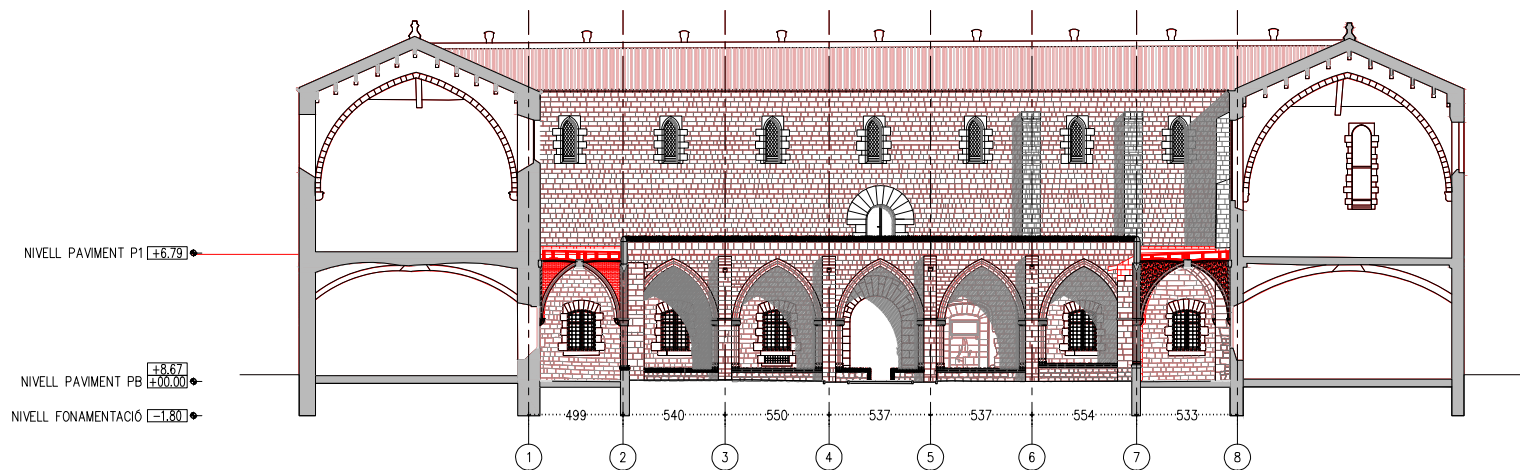

A.N - ALÇAT NORD

LLEENDA OBRA NOVA

- AMBIT D'ACTUACIÓ EN L'ACTUAL PROJECTE
- OBRA NOVA SEGONS DESCRIPCIÓ DEL TEXT ADJUNT

ACTUACIONS GENERALS:

- ACTUACIONS DE REFORÇ ESTRUCTURAL DE LES VOLTES I NOVA IMPERMEABILITZACIÓ:
- COL·LOCACIÓ DE CONNECTORS DE FIBRA DE CARBONI I REFORÇ DELS NERVIS DE TOTES LES VOLTES.
 - FORMACIÓ DE NOVA CAPA DE COMPRESSIÓ AMB FORMIGÓ DE CALÇ I MALLA DE FIBRA DE CARBONI.
 - NOU SISTEMA D'ENVANETS CONILLERS AMB MAÓ CALAT.
 - FORMACIÓ DE LA NOVA COBERTA CATALANA.

- RESTAURACIÓ I RECUPERACIÓ D'ELEMENTS MALMESOS O DESAPAREGUTS:
- REPOSICIÓ DELS VOLUMS PERDUTS DE LA IMPOSTA DEL CLAUSTRE AMB PEDRA DE MONTJÚIC.
 - RESTITUCIÓ DELS REMATS DELS CONTRAFORTS AMB PEDRA DE MONTJÚIC AIXÍ COM LES GARGOLES I LES CANALS DE DESGUÀS DE COBERTA.
 - RESTITUCIÓ DELS CAPITELLS ESCULTORIS DE LES VOLTES MALMESOS O DESAPAREGUTS.
 - REJUNTAT DELS PARAMENTS EXTERIORS.

ACTUACIONS EN PARAMENTS

CONTRAFORTS

- (F5) RESTITUCIÓ DELS RECRESQUTS NO ORIGINALS AMB PEDRA DE MONTJÚIC I FORMACIÓ DE LES CANALS DE DESGUÀS DE LA COBERTA.
- (F6) RESTITUCIÓ DELS VOLUMS PERDUTS DE LA PARET DE MAÇONERIA AMB PEDRA DE MONTJÚIC.
- (F7) REJUNTAT DE LA MAÇONERIA AMB MORTER DE CALÇ.

PARAMENTS DE MAÇONERIA

- (M4) REPOSICIÓ DE LES PECES PERDUTES D'IMPOSTA I VOLUMS PERDUTS DELS PARAMENTS AMB PEDRA DE MONTJÚIC.
- (M5) REJUNTAT DELS PARAMENTS DE MAÇONERIA AMB INJECCIÓ DE BEURADA DE LLIGANT HIDRÀULIC A BASE DE CALÇ I ECO-PUZOLANA.
- (M6) RESTITUCIÓ DELS CAPITELLS ESCULTORIS AMB PEDRA DE MONTJÚIC.

ACTUACIONS EN VOLTES

- (V3) COL·LOCACIÓ REFORÇ ESTRUCTURAL ALS NERVIS CARREUATS DE LES VOLTES AMB CONNECTORS DE FIBRA DE CARBONI.
- (V4) FORMACIÓ DE CAPA DE COMPRESSIÓ DE MALLES DE FIBRA DE VIDRE FIXADES AMB UNA CAPA FINA DE MORTERS BIOCOMPONENTS FIBRO-REFORÇATS.
- (V5) REJUNTAT PARCIAL DE LES JUNTES DESPRES DE LES VOLTES DE MAÓ PLA VIST AMB INJECCIÓ DE BEURADA DE LLIGANT HIDRÀULIC A BASE DE CALÇ I ECO-PUZOLANA I POSTERIOR APLICACIÓ DE TRACTAMENT DE PATINA PER HOMOGENEITZAR.

ACTUACIONS EN COBERTA

- (C4) CONSTRUCCIÓ DE LA NOVA ESTRUCTURA D'ENVANETS DE SOSTRE MORT AMB MAÓ CALAT.
- (C5) FORMACIÓ DE LA NOVA COBERTA TRANSITABLE VENTILADA CATALANA AMB LÀMINA IMPERMEABLE DE POLIETILÈ D'ALTA DENSITAT I PAVIMENT DE RAJOLA CERÀMICA SOBRE UN ENCADELLAT CERÀMIC. INCLOU FORMACIÓ DE MINVELLS PER A VENTILACIÓ DE LA COBERTA.

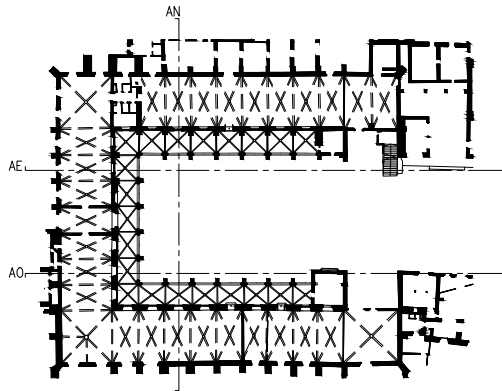

— LIMIT ÀMBIT D'ACTUACIÓ PRESENT PROJECTE

- COTES DE NIVELL EN METRES
- COTES DIMENSIONALS EN CENTÍMETRES
- LES COTES RELATIVES S'INDIQUEN ±0.00 RESPECTE LA COTA DE REFERÈNCIA (NIVELL DE PAVIMENT ACABAT PLANTA BAIXA)



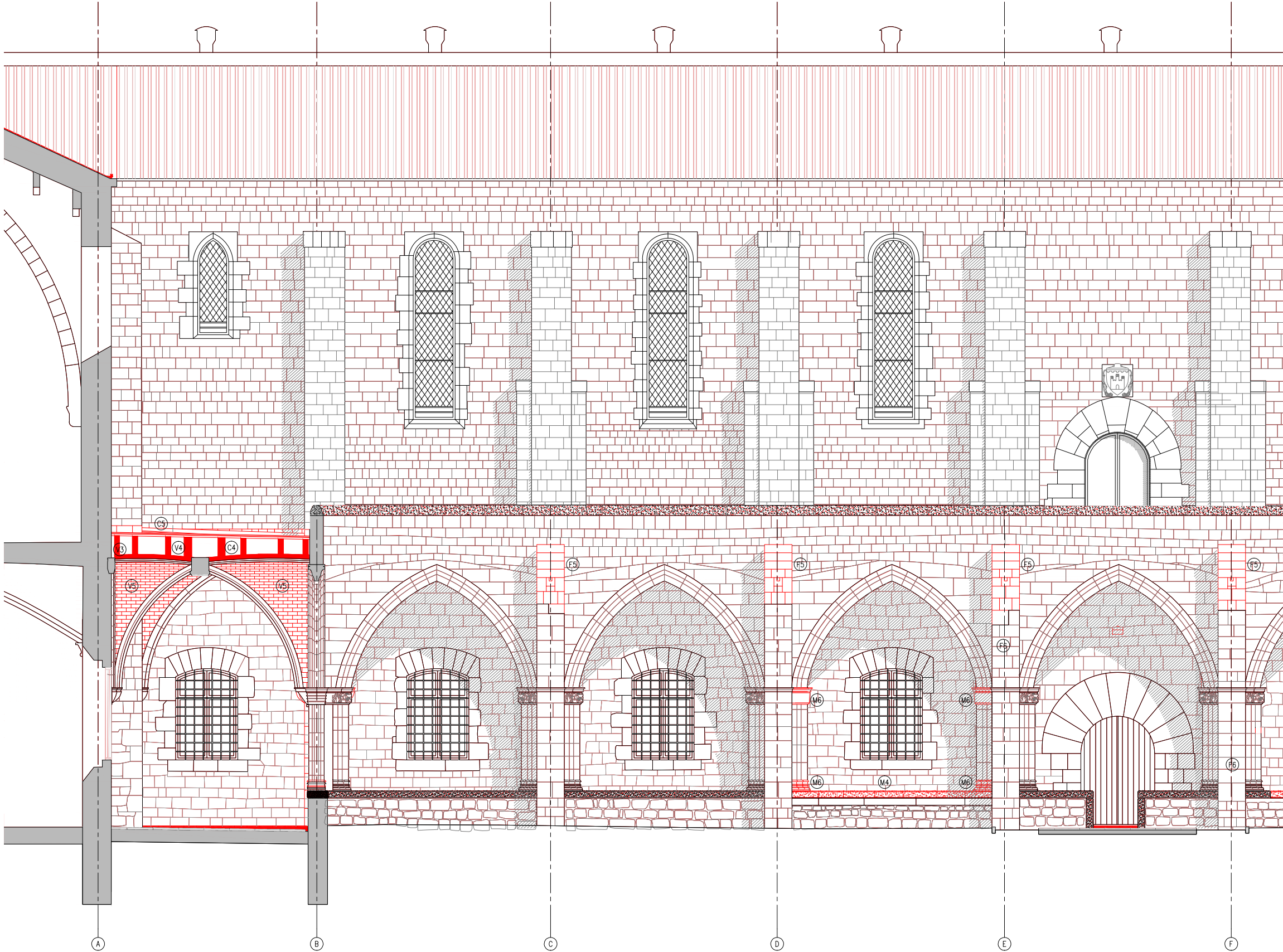

A.E - DETALL ALÇAT EST

- LLEENDA OBRA NOVA
- AMBIT D'ACTUACIÓ EN L'ACTUAL PROJECTE
 - OBRA NOVA SEGONS DESCRIPCIÓ DEL TEXT ADJUNT

ACTUACIONS GENERALS:

- ACTUACIONS DE REFORÇ ESTRUCTURAL DE LES VOLTES I NOVA IMPERMEABILITZACIÓ:
- COL·LOCACIÓ DE CONNECTORS DE FIBRA DE CARBONI I REFORÇ DELS NERVIS DE TOTES LES VOLTES.
 - FORMACIÓ DE NOVA CAPA DE COMPRESSIÓ AMB FORMIGÓ DE CALÇ I MALLA DE FIBRA DE CARBONI.
 - NOU SISTEMA D'ENVANETS CONILLERS AMB MAÓ CALAT.
 - FORMACIÓ DE LA NOVA COBERTA CATALANA.
- RESTAURACIÓ I RECUPERACIÓ D'ELEMENTS MALMESOS O DESAPAREGUTS:
- REPOSICIÓ DELS VOLUMS PERDUTS DE LA IMPOSTA DEL CLAUSTRE AMB PEDRA DE MONTJÚIC.
 - RESTITUCIÓ DELS REMATS DELS CONTRAFORTS AMB PEDRA DE MONTJÚIC AIXÍ COM LES GARGOLES I LES CANALS DE DESGUÀS DE COBERTA.
 - RESTITUCIÓ DELS CAPITELLS ESCULTORIS DE LES VOLTES MALMESOS O DESAPAREGUTS.
 - REJUNTAT DELS PARAMENTS EXTERIORS.

ACTUACIONS EN PARAMENTS

CONTRAFORTS

- F5 RESTITUCIÓ DELS RECRESQUTS NO ORIGINALS AMB PEDRA DE MONTJÚIC I FORMACIÓ DE LES CANALS DE DESGUÀS DE LA COBERTA.
- F6 RESTITUCIÓ DELS VOLUMS PERDUTS DE LA PARET DE MAÇONERIA AMB PEDRA DE MONTJÚIC.
- F7 REJUNTAT DE LA MAÇONERIA AMB MORTER DE CALÇ.

PARAMENTS DE MAÇONERIA

- M4 REPOSICIÓ DE LES PECES PERDUTES D'IMPOSTA I VOLUMS PERDUTS DELS PARAMENTS AMB PEDRA DE MONTJÚIC.
- M5 REJUNTAT DELS PARAMENTS DE MAÇONERIA AMB INJECCIÓ DE BEURADA DE LLIGANT HIDRÀULIC A BASE DE CALÇ I ECO-PUZOLANA.
- M6 RESTITUCIÓ DELS CAPITELLS ESCULTORIS AMB PEDRA DE MONTJÚIC.

ACTUACIONS EN VOLTES

- V3 COL·LOCACIÓ REFORÇ ESTRUCTURAL ALS NERVIS CARREUATS DE LES VOLTES AMB CONNECTORS DE FIBRA DE CARBONI.
- V4 FORMACIÓ DE CAPA DE COMPRESSIÓ DE MALLES DE FIBRA DE VIDRE FIXADES AMB UNA CAPA FINA DE MORTERS BIOCOMPONENTS FIBRO-REFORÇATS.
- V5 REJUNTAT PARCIAL DE LES JUNTES DESPRES DE LES VOLTES DE MAÓ PLA VIST AMB INJECCIÓ DE BEURADA DE LLIGANT HIDRÀULIC A BASE DE CALÇ I ECO-PUZOLANA I POSTERIOR APLICACIÓ DE TRACTAMENT DE PATINA PER HOMOGENETZAR.

ACTUACIONS EN COBERTA

- C4 CONSTRUCCIÓ DE LA NOVA ESTRUCTURA D'ENVANETS DE SOSTRE MORT AMB MAÓ CALAT.
- C5 FORMACIÓ DE LA NOVA COBERTA TRANSITABLE VENTILADA CATALANA AMB LÀMINA IMPERMEABLE DE POLIETILÈ D'ALTA DENSITAT I PAVIMENT DE RAJOLA CERÀMICA SOBRE UN ENCADELLAT CERÀMIC. INCLOU FORMACIÓ DE MINVELLS PER A VENTILACIÓ DE LA COBERTA.

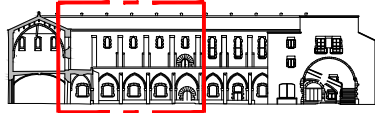

ALÇAT EST

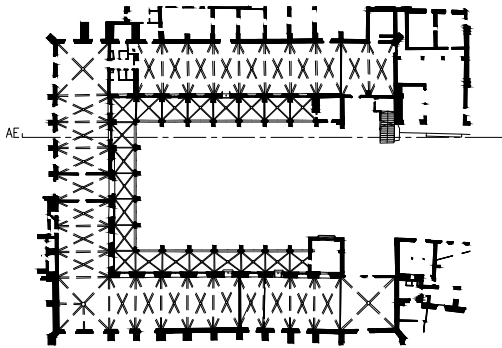

— LIMIT ÀMBIT D'ACTUACIÓ PRESENT PROJECTE

- COTES DE NIVELL EN METRES
- COTES DIMENSIONALS EN CENTÍMETRES
- LES COTES RELATIVES S'INDIQUEN ±0.00 RESPECTE LA COTA DE REFERÈNCIA (NIVELL DE PAVIMENT ACABAT PLANTA BAIXA)



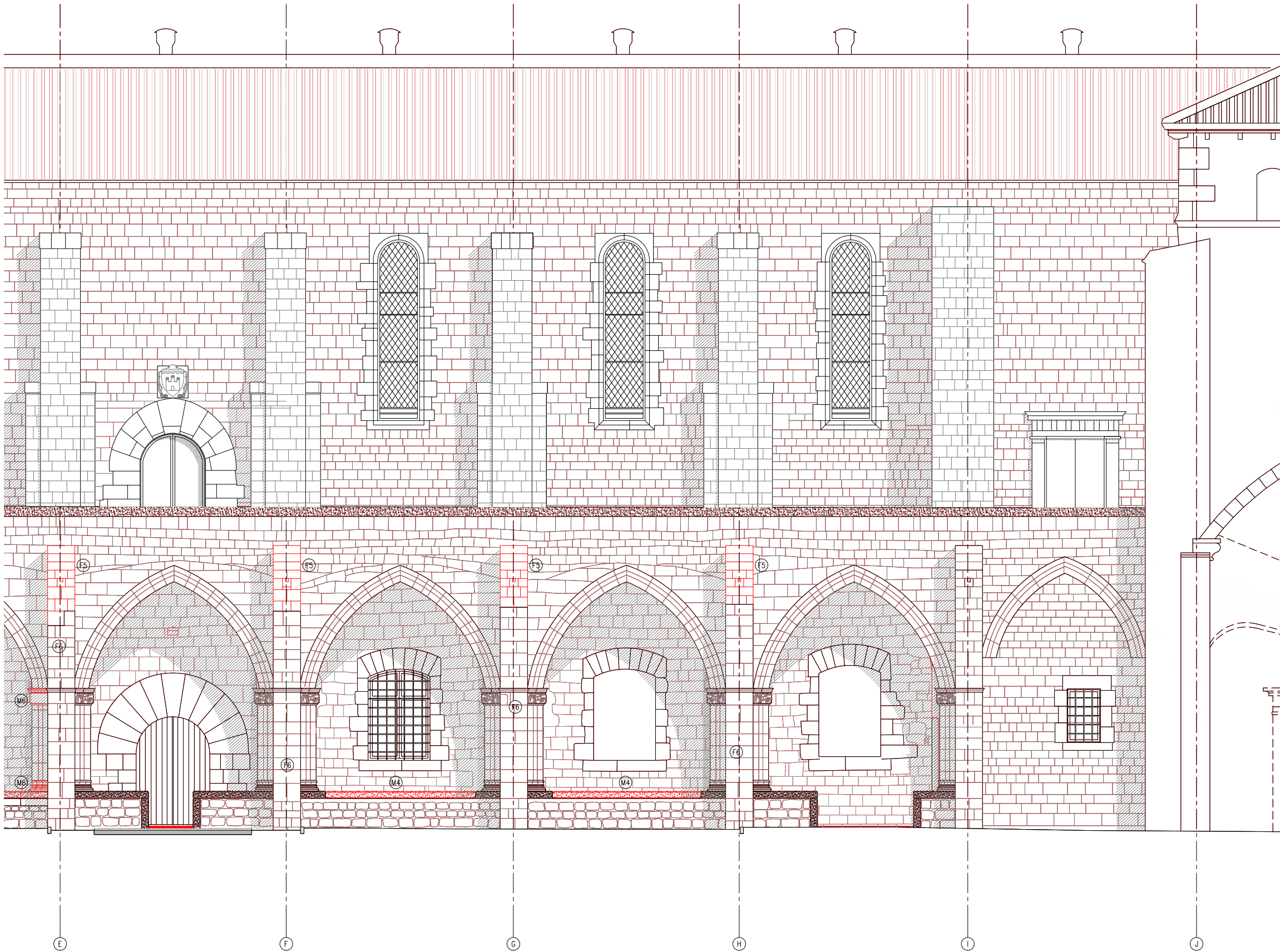

A.E - DETALL ALÇAT EST

LLEENDA OBRA NOVA

- AMBIT D'ACTUACIÓ EN L'ACTUAL PROJECTE
- OBRA NOVA SEGONS DESCRIPCIÓ DEL TEXT ADJUNT

ACTUACIONS GENERALS:

- ACTUACIONS DE REFORÇ ESTRUCTURAL DE LES VOLTES I NOVA IMPERMEABILITZACIÓ:
- COL·LOCACIÓ DE CONNECTORS DE FIBRA DE CARBONI I REFORÇ DELS NERVS DE TOTES LES VOLTES.
 - FORMACIÓ DE NOVA CAPA DE COMPRESIÓ AMB FORMIGÓ DE CALÇ I MALLA DE FIBRA DE CARBONI.
 - NOU SISTEMA D'ENVANETS CONILLERS AMB MAÓ CALAT.
 - FORMACIÓ DE LA NOVA COBERTA CATALANA.

- RESTAURACIÓ I RECUPERACIÓ D'ELEMENTS MALMESOS O DESAPAREGUTS:
- REPOSICIÓ DELS VOLUMS PERDUTS DE LA IMPOSTA DEL CLAUSTRE AMB PEDRA DE MONTJÚIC.
 - RESTITUCIÓ DELS REMATS DELS CONTRAFORTS AMB PEDRA DE MONTJÚIC AIXÍ COM LES GÀRGOLLES I LES CANALS DE DESGUÀS DE COBERTA.
 - RESTITUCIÓ DELS CAPITELLS ESCULTORIS DE LES VOLTES MALMESOS O DESAPAREGUTS.
 - REJUNTAT DELS PARAMENTS EXTERIORS.

ACTUACIONS EN PARAMENTS

CONTRAFORTS

- RESTITUCIÓ DELS RECRESCUTS NO ORIGINALS AMB PEDRA DE MONTJÚIC I FORMACIÓ DE LES CANALS DE DESGUÀS DE LA COBERTA.
- RESTITUCIÓ DELS VOLUMS PERDUTS DE LA PARET DE MAÇONERIA AMB PEDRA DE MONTJÚIC.
- REJUNTAT DE LA MAÇONERIA AMB MORTER DE CALÇ.

PARAMENTS DE MAÇONERIA

- REPOSICIÓ DE LES PECES PERDUTES D'IMPOSTA I VOLUMS PERDUTS DELS PARAMENTS AMB PEDRA DE MONTJÚIC.
- REJUNTAT DELS PARAMENTS DE MAÇONERIA AMB INJECCIÓ DE BEURADA DE LLIGANT HIDRÀULIC A BASE DE CALÇ I ECO-PUZOLANA.
- RESTITUCIÓ DELS CAPITELLS ESCULTORIS AMB PEDRA DE MONTJÚIC.

ACTUACIONS EN VOLTES

- COL·LOCACIÓ REFORÇ ESTRUCTURAL ALS NERVS CARREUATS DE LES VOLTES AMB CONNECTORS DE FIBRA DE CARBONI.
- FORMACIÓ DE CAPA DE COMPRESIÓ DE MALLES DE FIBRA DE VIDRE FIXADES AMB UNA CAPA FINA DE MORTERS BIOCOMPONENTS FIBRO-REFORÇATS.
- REJUNTAT PARCIAL DE LES JUNTES DESPRES DE LES VOLTES DE MAÓ PLA VIST AMB INJECCIÓ DE BEURADA DE LLIGANT HIDRÀULIC A BASE DE CALÇ I ECO-PUZOLANA I POSTERIOR APLICACIÓ DE TRACTAMENT DE PATINA PER HOMOGENITZAR.

ACTUACIONS EN COBERTA

- CONSTRUCCIÓ DE LA NOVA ESTRUCTURA D'ENVANETS DE SOSTRE MORT AMB MAÓ CALAT.
- FORMACIÓ DE LA NOVA COBERTA TRANSITABLE VENTILADA CATALANA AMB LÀMINA IMPERMEABLE DE POLIETILÈ D'ALTA DENSITAT I PAVIMENT DE RAJOLA CERÀMICA SOBRE UN ENCADELLAT CERÀMIC. INCLOU FORMACIÓ DE MINVELLS PER A VENTILACIÓ DE LA COBERTA.

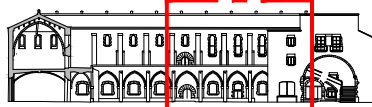

ALÇAT EST

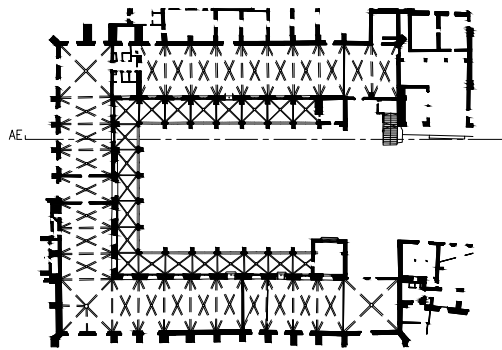

— LIMIT ÀMBIT D'ACTUACIÓ PRESENT PROJECTE

- COTES DE NIVELL EN METRES
- COTES DIMENSIONALS EN CENTÍMETRES
- LES COTES RELATIVES S'INDIQUEN ±0.00 RESPECTE LA COTA DE REFERÈNCIA (NIVELL DE PAVIMENT ACABAT PLANTA BAIXA)



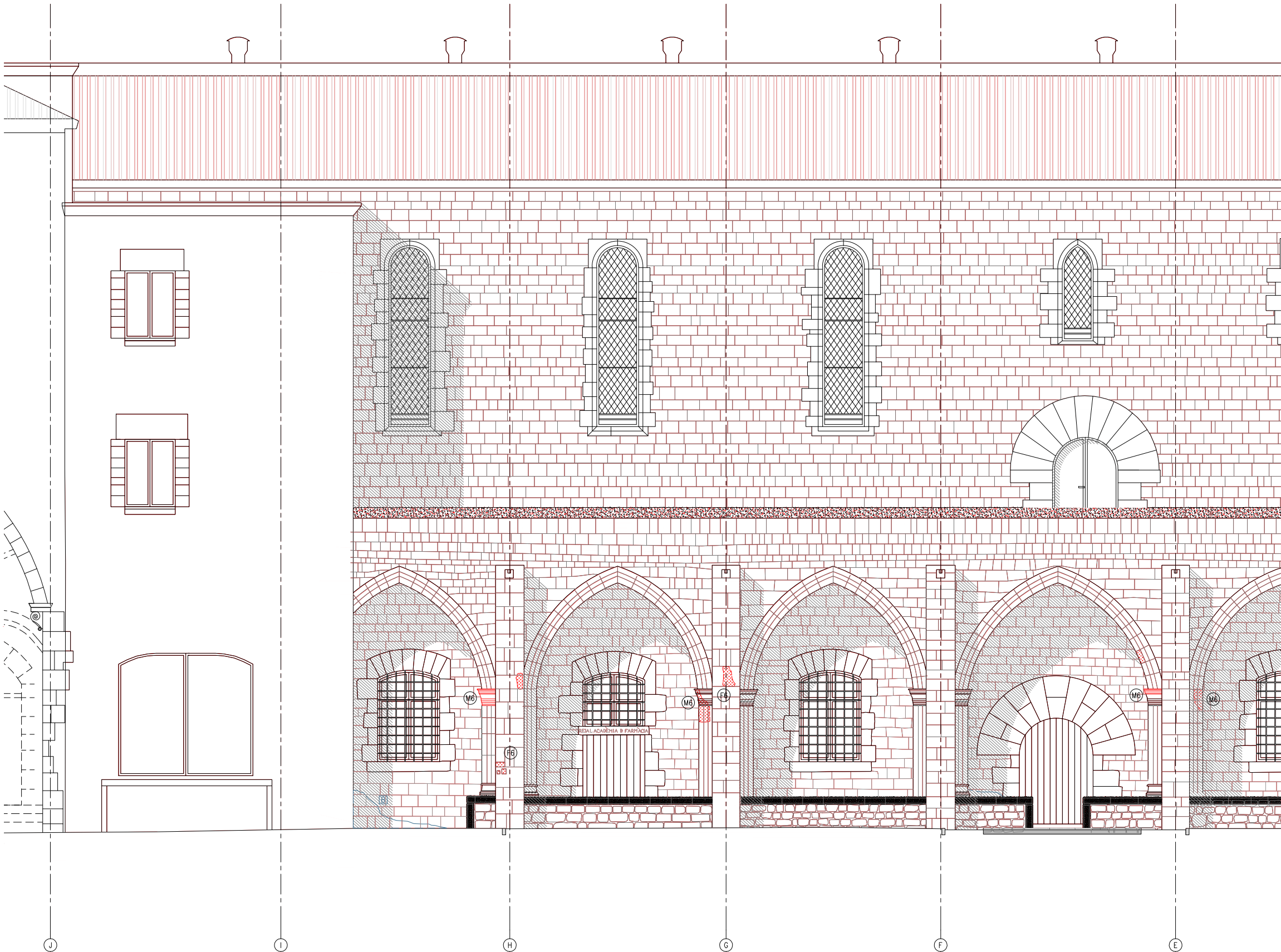

A.E - DETALL ALÇAT OEST

- LLEENDA OBRA NOVA
- AMBIT D'ACTUACIÓ EN L'ACTUAL PROJECTE
 - OBRA NOVA SEGONS DESCRIPCIÓ DEL TEXT ADJUNT

ACTUACIONS GENERALS:

- ACTUACIONS DE REFORÇ ESTRUCTURAL DE LES VOLTES I NOVA IMPERMEABILITZACIÓ:
- COL·LOCACIÓ DE CONNECTORS DE FIBRA DE CARBONI I REFORÇ DELS NERVIS DE TOTES LES VOLTES.
 - FORMACIÓ DE NOVA CAPA DE COMPRESIÓ AMB FORMIGÓ DE CALÇ I MALLA DE FIBRA DE CARBONI.
 - NOU SISTEMA D'ENVANETS CONILLERS AMB MAÓ CALAT.
 - FORMACIÓ DE LA NOVA COBERTA CATALANA.
- RESTAURACIÓ I RECUPERACIÓ D'ELEMENTS MALMESOS O DESAPAREGUTS:
- REPOSICIÓ DELS VOLUMS PERDUTS DE LA IMPOSTA DEL CLAUSTRE AMB PEDRA DE MONTJÚIC.
 - RESTITUCIÓ DELS REMATS DELS CONTRAFORTS AMB PEDRA DE MONTJÚIC AIXÍ COM LES GARGOLES I LES CANALS DE DESGUÀS DE COBERTA.
 - RESTITUCIÓ DELS CAPITELLS ESCULTORIS DE LES VOLTES MALMESOS O DESAPAREGUTS.
 - REJUNTAT DELS PARAMENTS EXTERIORS.

ACTUACIONS EN PARAMENTS

CONTRAFORTS

- F5 RESTITUCIÓ DELS RECRESQUTS NO ORIGINALS AMB PEDRA DE MONTJÚIC I FORMACIÓ DE LES CANALS DE DESGUÀS DE LA COBERTA.
- F6 RESTITUCIÓ DELS VOLUMS PERDUTS DE LA PARET DE MAÇONERIA AMB PEDRA DE MONTJÚIC.
- F7 REJUNTAT DE LA MAÇONERIA AMB MORTER DE CALÇ.

PARAMENTS DE MAÇONERIA

- M4 REPOSICIÓ DE LES PECES PERDUTES D'IMPOSTA I VOLUMS PERDUTS DELS PARAMENTS AMB PEDRA DE MONTJÚIC.
- M5 REJUNTAT DELS PARAMENTS DE MAÇONERIA AMB INJECCIÓ DE BEURADA DE LLIGANT HIDRÀULIC A BASE DE CALÇ I ECO-PUZOLANA.
- M6 RESTITUCIÓ DELS CAPITELLS ESCULTORIS AMB PEDRA DE MONTJÚIC.

ACTUACIONS EN VOLTES

- V3 COL·LOCACIÓ REFORÇ ESTRUCTURAL ALS NERVIS CARREUATS DE LES VOLTES AMB CONNECTORS DE FIBRA DE CARBONI.
- V4 FORMACIÓ DE CAPA DE COMPRESIÓ DE MALLES DE FIBRA DE VIDRE FIXADES AMB UNA CAPA FINA DE MORTERS BIOCOMPONENTS FIBRO-REFORÇATS.
- V5 REJUNTAT PARCIAL DE LES JUNTES DESPRES DE LES VOLTES DE MAÓ PLA VIST AMB INJECCIÓ DE BEURADA DE LLIGANT HIDRÀULIC A BASE DE CALÇ I ECO-PUZOLANA I POSTERIOR APLICACIÓ DE TRACTAMENT DE PATINA PER HOMOGENEITZAR.

ACTUACIONS EN COBERTA

- C4 CONSTRUCCIÓ DE LA NOVA ESTRUCTURA D'ENVANETS DE SOSTRE MORT AMB MAÓ CALAT.
- C5 FORMACIÓ DE LA NOVA COBERTA TRANSITABLE VENTILADA CATALANA AMB LÀMINA IMPERMEABLE DE POLIETILÈ D'ALTA DENSITAT I PAVIMENT DE RAJOLA CERÀMICA SOBRE UN ENCADELLAT CERÀMIC. INCLOU FORMACIÓ DE MINVELLS PER A VENTILACIÓ DE LA COBERTA.

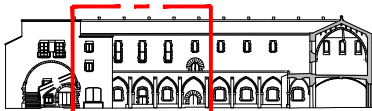

ALÇAT OEST

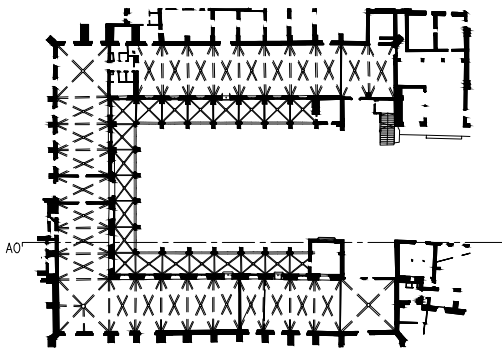

— LIMIT ÀMBIT D'ACTUACIÓ PRESENT PROJECTE

- COTES DE NIVELL EN METRES
- COTES DIMENSIONALS EN CENTÍMETRES
- LES COTES RELATIVES S'INDIQUEN ±0.00 RESPECTE LA COTA DE REFERÈNCIA (NIVELL DE PAVIMENT ACABAT PLANTA BAIXA)



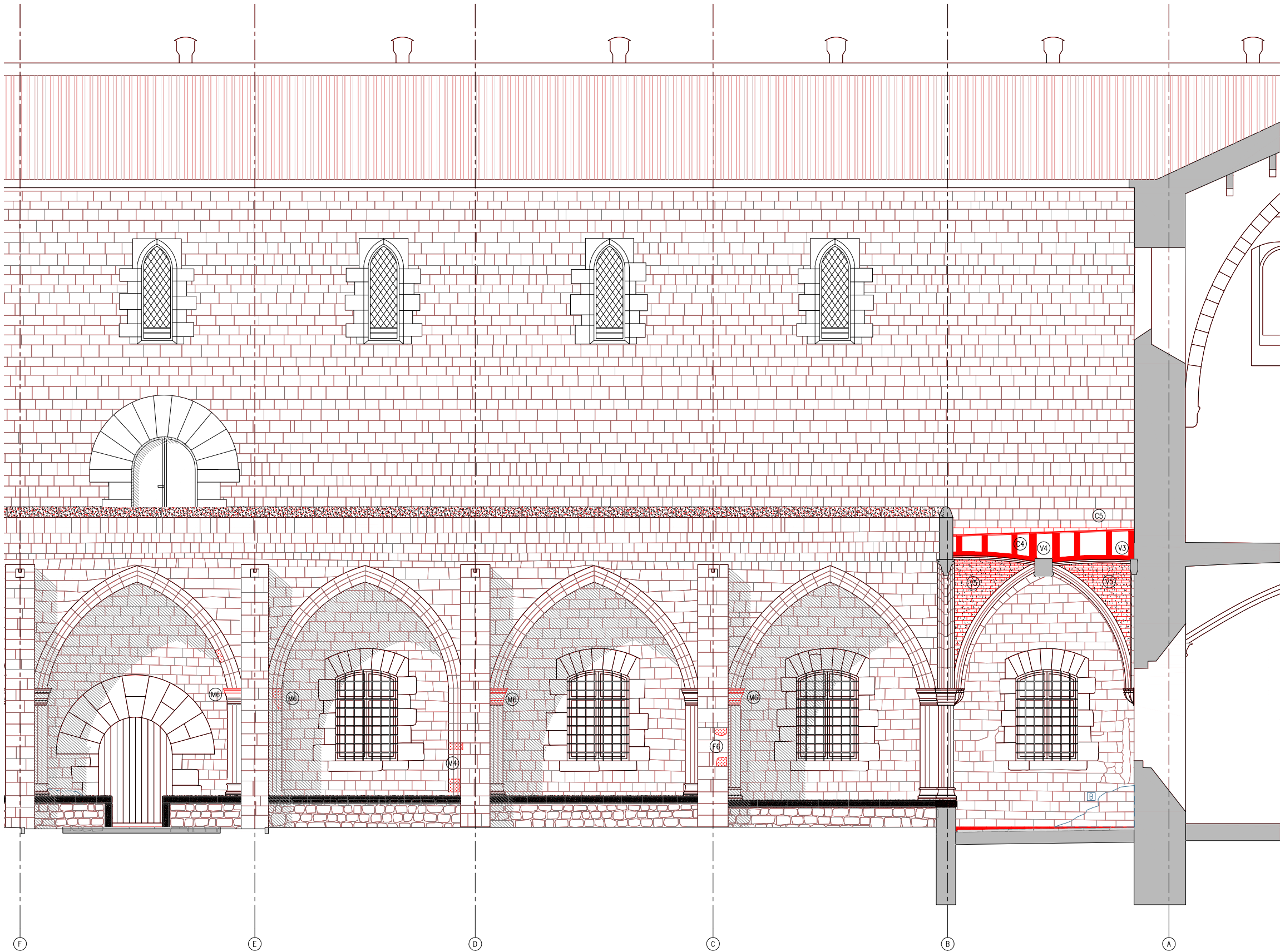

A.E - DETALL ALÇAT OEST

- LLEENDA OBRA NOVA
- AMBIT D'ACTUACIÓ EN L'ACTUAL PROJECTE
 - OBRA NOVA SEGONS DESCRIPCIÓ DEL TEXT ADJUNT

ACTUACIONS GENERALS:

- ACTUACIONS DE REFORÇ ESTRUCTURAL DE LES VOLTES I NOVA IMPERMEABILITZACIÓ:
- COL·LOCACIÓ DE CONNECTORS DE FIBRA DE CARBONI I REFORÇ DELS NERVS DE TOTES LES VOLTES.
 - FORMACIÓ DE NOVA CAPA DE COMPRESSIÓ AMB FORMIGÓ DE CALÇ I MALLA DE FIBRA DE CARBONI.
 - NOU SISTEMA D'ENVANETS CONILLERS AMB MAÓ CALAT.
 - FORMACIÓ DE LA NOVA COBERTA CATALANA.
- RESTAURACIÓ I RECUPERACIÓ D'ELEMENTS MALMESOS O DESAPAREGUTS:
- REPOSICIÓ DELS VOLUMS PERDUTS DE LA IMPOSTA DEL CLAUSTRE AMB PEDRA DE MONTJÚIC.
 - RESTITUCIÓ DELS REMATS DELS CONTRAFORTS AMB PEDRA DE MONTJÚIC AIXÍ COM LES GARGOLES I LES CANALS DE DESGUÀS DE COBERTA.
 - RESTITUCIÓ DELS CAPITELLS ESCULTORIS DE LES VOLTES MALMESOS O DESAPAREGUTS.
 - REJUNTAT DELS PARAMENTS EXTERIORS.

ACTUACIONS EN PARAMENTS

CONTRAFORTS

- F5 RESTITUCIÓ DELS RECRESQUTS NO ORIGINALS AMB PEDRA DE MONTJÚIC I FORMACIÓ DE LES CANALS DE DESGUÀS DE LA COBERTA.
- F6 RESTITUCIÓ DELS VOLUMS PERDUTS DE LA PARET DE MAÇONERIA AMB PEDRA DE MONTJÚIC.
- F7 REJUNTAT DE LA MAÇONERIA AMB MORTER DE CALÇ.

PARAMENTS DE MAÇONERIA

- M4 REPOSICIÓ DE LES PECES PERDUTES D'IMPOSTA I VOLUMS PERDUTS DELS PARAMENTS AMB PEDRA DE MONTJÚIC.
- M5 REJUNTAT DELS PARAMENTS DE MAÇONERIA AMB INJECCIÓ DE BEURADA DE LLIGANT HIDRAULIC A BASE DE CALÇ I ECO-PUZOLANA.
- M6 RESTITUCIÓ DELS CAPITELLS ESCULTORIS AMB PEDRA DE MONTJÚIC.

ACTUACIONS EN VOLTES

- V3 COL·LOCACIÓ REFORÇ ESTRUCTURAL ALS NERVS CARREUATS DE LES VOLTES AMB CONNECTORS DE FIBRA DE CARBONI.
- V4 FORMACIÓ DE CAPA DE COMPRESSIÓ DE MALLES DE FIBRA DE VIDRE FIXADES AMB UNA CAPA FINA DE MORTERS BIOCOMPONENTS FIBRO-REFORÇATS.
- V5 REJUNTAT PARCIAL DE LES JUNTES DESPRES DE LES VOLTES DE MAÓ PLA VIST AMB INJECCIÓ DE BEURADA DE LLIGANT HIDRAULIC A BASE DE CALÇ I ECO-PUZOLANA I POSTERIOR APLICACIÓ DE TRACTAMENT DE PATINA PER HOMOGENEITZAR.

ACTUACIONS EN COBERTA

- C4 CONSTRUCCIÓ DE LA NOVA ESTRUCTURA D'ENVANETS DE SOSTRE MORT AMB MAÓ CALAT.
- C5 FORMACIÓ DE LA NOVA COBERTA TRANSITABLE VENTILADA CATALANA AMB LÀMINA IMPERMEABLE DE POLIETILÈ D'ALTA DENSITAT I PAVIMENT DE RAJOLA CERÀMICA SOBRE UN ENCADELLAT CERÀMIC. INCLOU FORMACIÓ DE MINVELLS PER A VENTILACIÓ DE LA COBERTA.



ALÇAT OEST

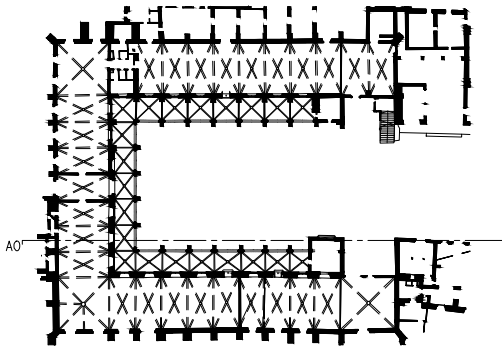

— LIMIT ÀMBIT D'ACTUACIÓ PRESENT PROJECTE

- COTES DE NIVELL EN METRES
- COTES DIMENSIONALS EN CENTÍMETRES
- LES COTES RELATIVES S'INDIQUEN ±0.00 RESPECTE LA COTA DE REFERÈNCIA (NIVELL DE PAVIMENT ACABAT PLANTA BAIXA)



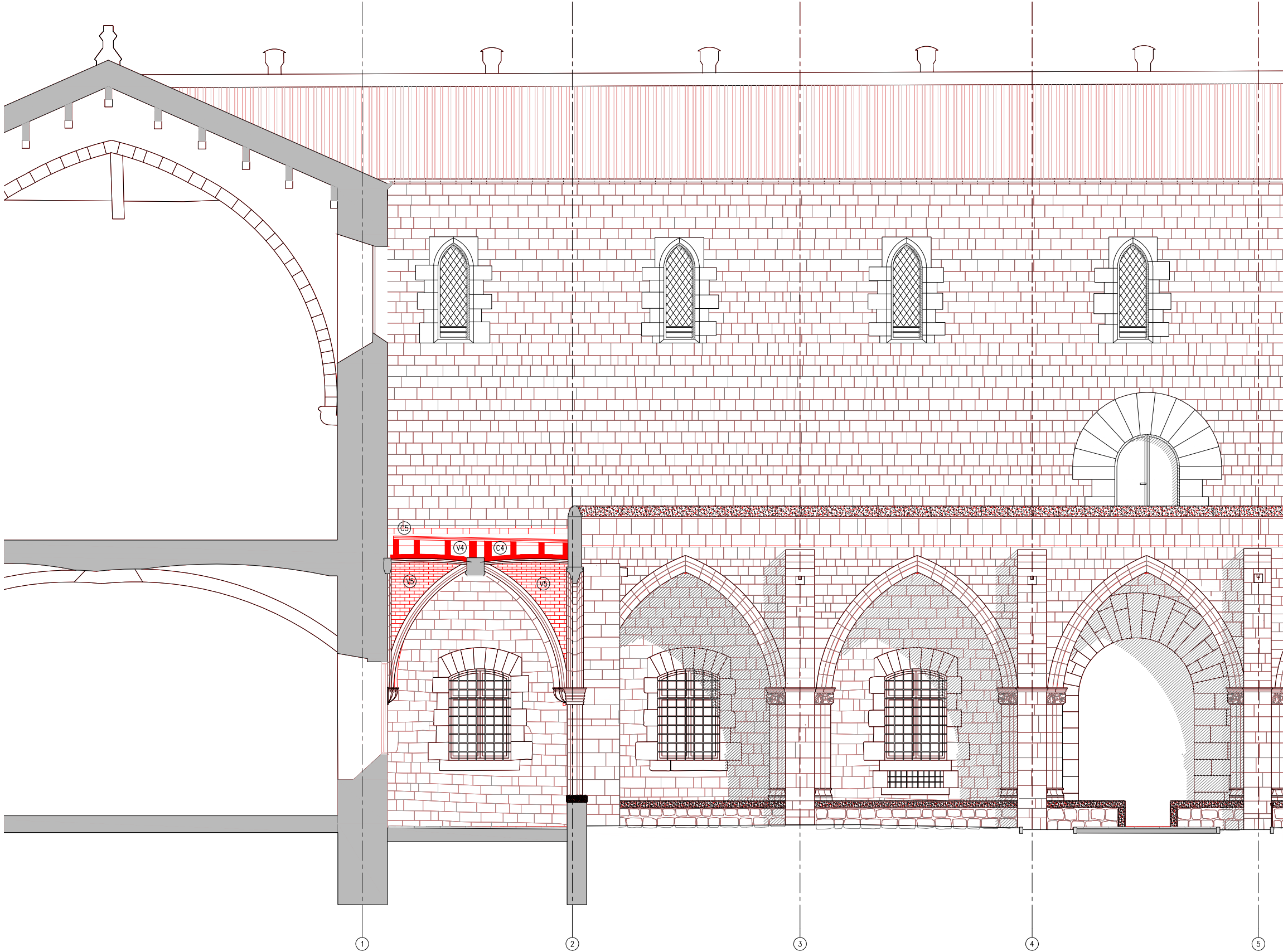

A.E - DETALL ALÇAT NORD

LLEENDA OBRA NOVA

- AMBIT D'ACTUACIÓ EN L'ACTUAL PROJECTE
- OBRA NOVA SEGONS DESCRIPCIÓ DEL TEXT ADJUNT

ACTUACIONS GENERALS:

- ACTUACIONS DE REFORÇ ESTRUCTURAL DE LES VOLTES I NOVA IMPERMEABILITZACIÓ:
- COL·LOCACIÓ DE CONNECTORS DE FIBRA DE CARBONI I REFORÇ DELS NERVIS DE TOTES LES VOLTES.
 - FORMACIÓ DE NOVA CAPA DE COMPRESSIÓ AMB FORMIGÓ DE CALÇ I MALLA DE FIBRA DE CARBONI.
 - NOU SISTEMA D'ENVANETS CONILLERS AMB MAÓ CALAT.
 - FORMACIÓ DE LA NOVA COBERTA CATALANA.
- RESTAURACIÓ I RECUPERACIÓ D'ELEMENTS MALMESOS O DESAPAREGUTS:
- REPOSICIÓ DELS VOLUMS PERDUTS DE LA IMPOSTA DEL CLAUSTRE AMB PEDRA DE MONTJÚIC.
 - RESTITUCIÓ DELS REMATS DELS CONTRAFORTS AMB PEDRA DE MONTJÚIC AIXÍ COM LES GARGOLES I LES CANALS DE DESGUÀS DE COBERTA.
 - RESTITUCIÓ DELS CAPITELLS ESCULTORIS DE LES VOLTES MALMESOS O DESAPAREGUTS.
 - REJUNTAT DELS PARAMENTS EXTERIORS.

ACTUACIONS EN PARAMENTS

CONTRAFORTS

- F5 RESTITUCIÓ DELS RECRESQUTS NO ORIGINALS AMB PEDRA DE MONTJÚIC I FORMACIÓ DE LES CANALS DE DESGUÀS DE LA COBERTA.
- F6 RESTITUCIÓ DELS VOLUMS PERDUTS DE LA PARET DE MAÇONERIA AMB PEDRA DE MONTJÚIC.
- F7 REJUNTAT DE LA MAÇONERIA AMB MORTER DE CALÇ.

PARAMENTS DE MAÇONERIA

- M4 REPOSICIÓ DE LES PECES PERDUTES D'IMPOSTA I VOLUMS PERDUTS DELS PARAMENTS AMB PEDRA DE MONTJÚIC.
- M5 REJUNTAT DELS PARAMENTS DE MAÇONERIA AMB INJECCIÓ DE BEURADA DE LLIGANT HIDRÀULIC A BASE DE CALÇ I ECO-PUZOLANA.
- M6 RESTITUCIÓ DELS CAPITELLS ESCULTÒRICS AMB PEDRA DE MONTJÚIC.

ACTUACIONS EN VOLTES

- V3 COL·LOCACIÓ REFORÇ ESTRUCTURAL ALS NERVIS CARREUATS DE LES VOLTES AMB CONNECTORS DE FIBRA DE CARBONI.
- V4 FORMACIÓ DE CAPA DE COMPRESSIÓ DE MALLES DE FIBRA DE VIDRE FIXADES AMB UNA CAPA FINA DE MORTERS BIOCOMPONENTS FIBRO-REFORÇATS.
- V5 REJUNTAT PARCIAL DE LES JUNTES DESPRES DE LES VOLTES DE MAÓ PLA VIST AMB INJECCIÓ DE BEURADA DE LLIGANT HIDRÀULIC A BASE DE CALÇ I ECO-PUZOLANA I POSTERIOR APLICACIÓ DE TRACTAMENT DE PATINA PER HOMOGENETZAR.

ACTUACIONS EN COBERTA

- C4 CONSTRUCCIÓ DE LA NOVA ESTRUCTURA D'ENVANETS DE SOSTRE MORT AMB MAÓ CALAT.
- C5 FORMACIÓ DE LA NOVA COBERTA TRANSITABLE VENTILADA CATALANA AMB LÀMINA IMPERMEABLE DE POLIETILÈ D'ALTA DENSITAT I PAVIMENT DE RAJOLA CERÀMICA SOBRE UN ENCADELLAT CERÀMIC. INCLOU FORMACIÓ DE MINVELLS PER A VENTILACIÓ DE LA COBERTA.

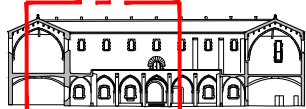

ALÇAT NORD

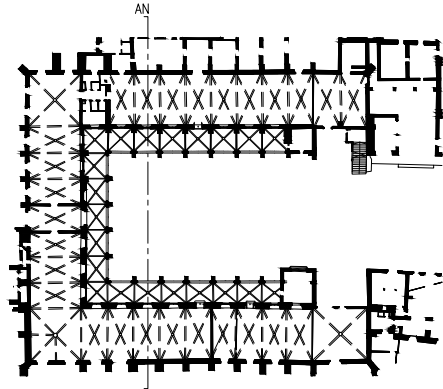

— LIMIT ÀMBIT D'ACTUACIÓ PRESENT PROJECTE

- COTES DE NIVELL EN METRES
- COTES DIMENSIONALS EN CENTÍMETRES
- LES COTES RELATIVES S'INDIQUEN ±0.00 RESPECTE LA COTA DE REFERÈNCIA (NIVELL DE PAVIMENT ACABAT PLANTA BAIXA)



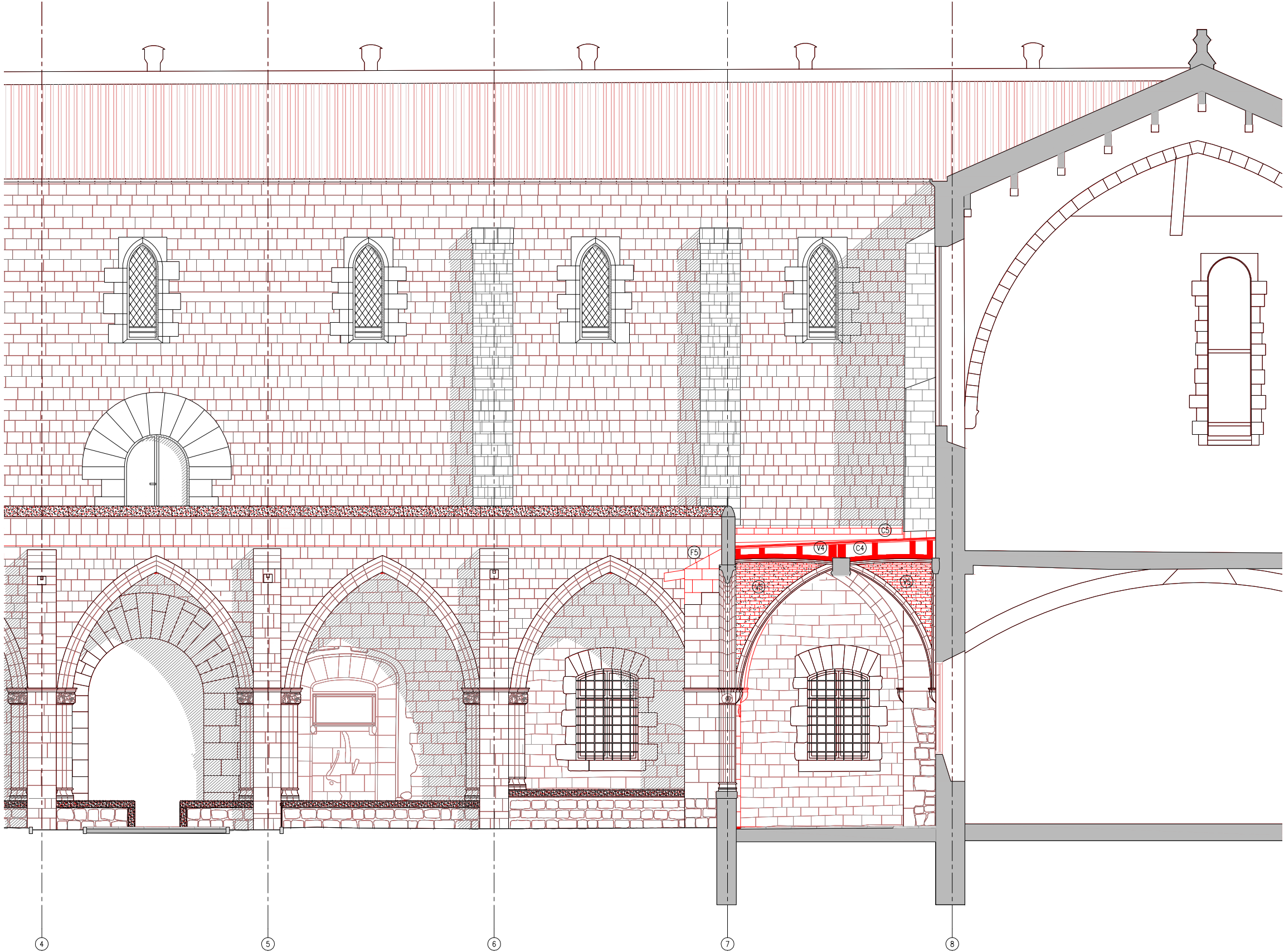

A.E - DETALL ALÇAT NORD

- LLEENDA OBRA NOVA
- AMBIT D'ACTUACIÓ EN L'ACTUAL PROJECTE
 - OBRA NOVA SEGONS DESCRIPCIÓ DEL TEXT ADJUNT

ACTUACIONS GENERALS:

- ACTUACIONS DE REFORÇ ESTRUCTURAL DE LES VOLTES I NOVA IMPERMEABILITZACIÓ:
- COL·LOCACIÓ DE CONNECTORS DE FIBRA DE CARBONI I REFORÇ DELS NERVIS DE TOTES LES VOLTES.
 - FORMACIÓ DE NOVA CAPA DE COMPRESSIÓ AMB FORMIGÓ DE CALÇ I MALLA DE FIBRA DE CARBONI.
 - NOU SISTEMA D'ENVANETS CONILLERS AMB MAÓ CALAT.
 - FORMACIÓ DE LA NOVA COBERTA CATALANA.

- RESTAURACIÓ I RECUPERACIÓ D'ELEMENTS MALMESOS O DESAPAREGUTS:
- REPOSICIÓ DELS VOLUMS PERDUTS DE LA IMPOSTA DEL CLAUSTRE AMB PEDRA DE MONTJÚIC.
 - RESTITUCIÓ DELS REMATS DELS CONTRAFORTS AMB PEDRA DE MONTJÚIC AIXÍ COM LES GARGOLES I LES CANALS DE DESGUÀS DE COBERTA.
 - RESTITUCIÓ DELS CAPITELLS ESCULTORIS DE LES VOLTES MALMESOS O DESAPAREGUTS.
 - REJUNTAT DELS PARAMENTS EXTERIORS.

ACTUACIONS EN PARAMENTS

CONTRAFORTS

- F5 RESTITUCIÓ DELS RECRESQUTS NO ORIGINALS AMB PEDRA DE MONTJÚIC I FORMACIÓ DE LES CANALS DE DESGUÀS DE LA COBERTA.
- F6 RESTITUCIÓ DELS VOLUMS PERDUTS DE LA PARET DE MAÇONERIA AMB PEDRA DE MONTJÚIC.
- F7 REJUNTAT DE LA MAÇONERIA AMB MORTER DE CALÇ.

PARAMENTS DE MAÇONERIA

- M4 REPOSICIÓ DE LES PECES PERDUTES D'IMPOSTA I VOLUMS PERDUTS DELS PARAMENTS AMB PEDRA DE MONTJÚIC.
- M5 REJUNTAT DELS PARAMENTS DE MAÇONERIA AMB INJECCIÓ DE BEURADA DE LLIGANT HIDRÀULIC A BASE DE CALÇ I ECO-PUZOLANA.
- M6 RESTITUCIÓ DELS CAPITELLS ESCULTORIS AMB PEDRA DE MONTJÚIC.

ACTUACIONS EN VOLTES

- V3 COL·LOCACIÓ REFORÇ ESTRUCTURAL ALS NERVIS CARREUATS DE LES VOLTES AMB CONNECTORS DE FIBRA DE CARBONI.
- V4 FORMACIÓ DE CAPA DE COMPRESSIÓ DE MALLES DE FIBRA DE VIDRE FIXADES AMB UNA CAPA FINA DE MORTERS BIOCOMPONENTS FIBRO-REFORÇATS.
- V5 REJUNTAT PARCIAL DE LES JUNTES DESPRES DE LES VOLTES DE MAÓ PLA VIST AMB INJECCIÓ DE BEURADA DE LLIGANT HIDRÀULIC A BASE DE CALÇ I ECO-PUZOLANA I POSTERIOR APLICACIÓ DE TRACTAMENT DE PATINA PER HOMOGENITZAR.

ACTUACIONS EN COBERTA

- C4 CONSTRUCCIÓ DE LA NOVA ESTRUCTURA D'ENVANETS DE SOSTRE MORT AMB MAÓ CALAT.
- C5 FORMACIÓ DE LA NOVA COBERTA TRANSITABLE VENTILADA CATALANA AMB LÀMINA IMPERMEABLE DE POLIETILÈ D'ALTA DENSITAT I PAVIMENT DE RAJOLA CERÀMICA SOBRE UN ENCADELLAT CERÀMIC. INCLOU FORMACIÓ DE MINVELLS PER A VENTILACIÓ DE LA COBERTA.

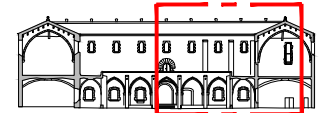

ALÇAT NORD

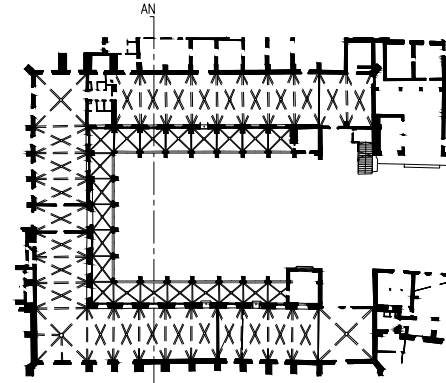

— LIMIT ÀMBIT D'ACTUACIÓ PRESENT PROJECTE

- COTES DE NIVELL EN METRES
- COTES DIMENSIONALS EN CENTÍMETRES
- LES COTES RELATIVES S'INDIQUEN ±0.00 RESPECTE LA COTA DE REFERÈNCIA (NIVELL DE PAVIMENT ACABAT PLANTA BAIXA)



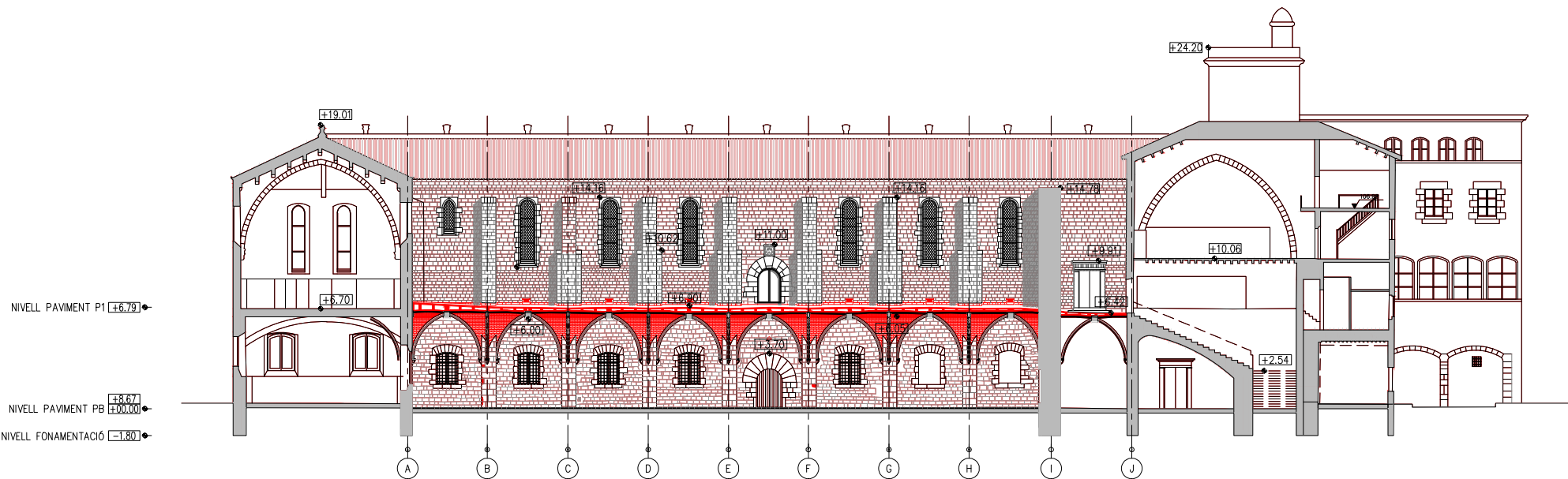

S.F.E - SECCIÓ DIR. FAÇANA EST

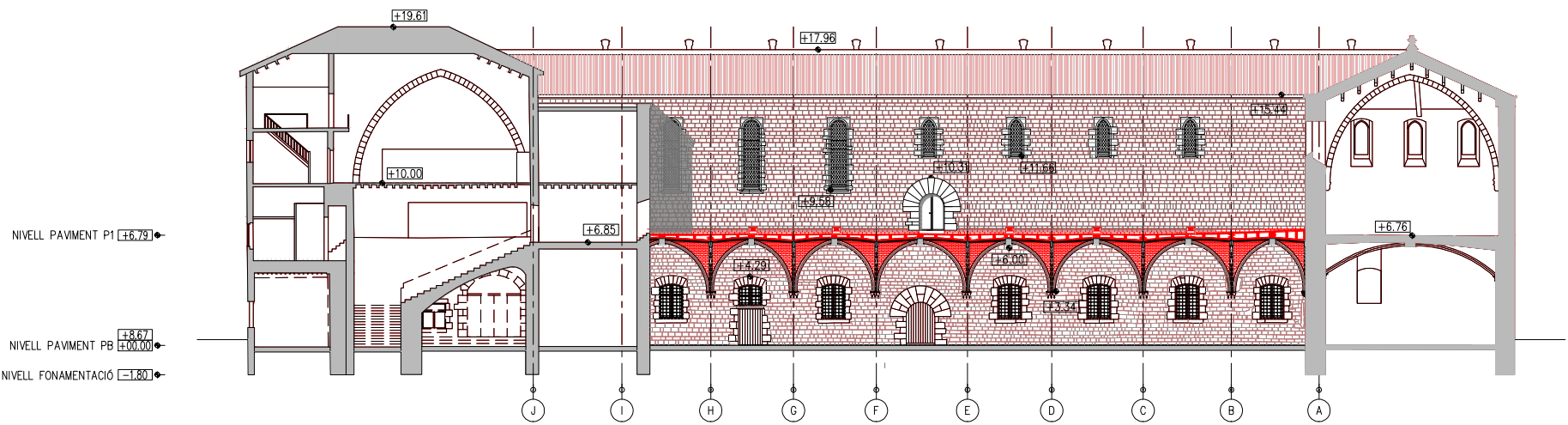

S.F.O - SECCIÓ DIR. FAÇANA OEST

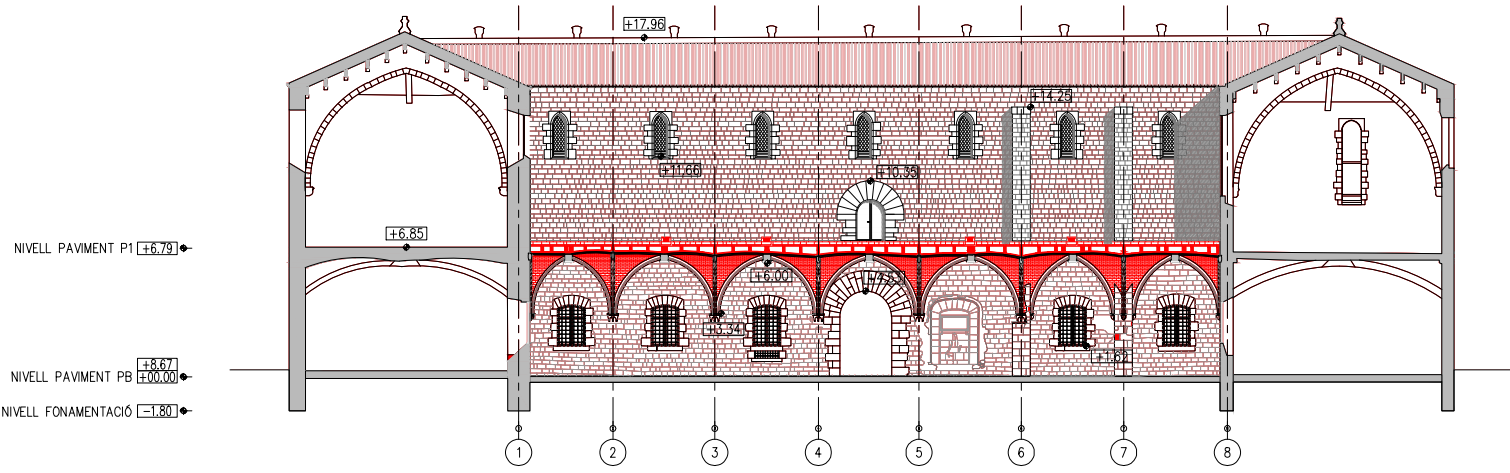

S.F.N - SECCIÓ DIR. FAÇANA NORD

- LLEENDA OBRA NOVA
- AMBIT D'ACTUACIÓ EN L'ACTUAL PROJECTE
 - OBRA NOVA SEGONS DESCRIPCIÓ DEL TEXT ADJUNT

ACTUACIONS GENERALS:

- ACTUACIONS DE REFORÇ ESTRUCTURAL DE LES VOLTES I NOVA IMPERMEABILITZACIÓ:
- COL·LOCACIÓ DE CONNECTORS DE FIBRA DE CARBONI I REFORÇ DELS NERVIS DE TOTES LES VOLTES.
 - FORMACIÓ DE NOVA CAPA DE COMPRESSIÓ AMB FORMIGÓ DE CALÇ I MALLA DE FIBRA DE CARBONI.
 - NOU SISTEMA D'ENVANETS CONILLERS AMB MAÓ CALAT.
 - FORMACIÓ DE LA NOVA COBERTA CATALANA.

- RESTAURACIÓ I RECUPERACIÓ D'ELEMENTS MALMESOS O DESAPAREGUTS:
- REPOSICIÓ DELS VOLUMS PERDUTS DE LA IMPOSTA DEL CLAUSTRE AMB PEDRA DE MONTJÚIC.
 - RESTITUCIÓ DELS REMATS DELS CONTRAFORTS AMB PEDRA DE MONTJÚIC AIXÍ COM LES GARGOLES I LES CANALS DE DESGUÀS DE COBERTA.
 - RESTITUCIÓ DELS CAPITELLS ESCULTORIS DE LES VOLTES MALMESOS O DESAPAREGUTS.
 - REJUNTAT DELS PARAMENTS EXTERIORS.

ACTUACIONS EN PARAMENTS

CONTRAFORTS

- (F5) RESTITUCIÓ DELS RECRESQUTS NO ORIGINALS AMB PEDRA DE MONTJÚIC I FORMACIÓ DE LES CANALS DE DESGUÀS DE LA COBERTA.
- (F6) RESTITUCIÓ DELS VOLUMS PERDUTS DE LA PARET DE MAÇONERIA AMB PEDRA DE MONTJÚIC.
- (F7) REJUNTAT DE LA MAÇONERIA AMB MORTER DE CALÇ.

PARAMENTS DE MAÇONERIA

- (M4) REPOSICIÓ DE LES PECES PERDUTES D'IMPOSTA I VOLUMS PERDUTS DELS PARAMENTS AMB PEDRA DE MONTJÚIC.
- (M5) REJUNTAT DELS PARAMENTS DE MAÇONERIA AMB INJECCIÓ DE BEURADA DE LLIGANT HIDRÀULIC A BASE DE CALÇ I ECO-PUZOLANA.
- (M6) RESTITUCIÓ DELS CAPITELLS ESCULTORIS AMB PEDRA DE MONTJÚIC.

ACTUACIONS EN VOLTES

- (V3) COL·LOCACIÓ REFORÇ ESTRUCTURAL ALS NERVIS CARREUATS DE LES VOLTES AMB CONNECTORS DE FIBRA DE CARBONI.
- (V4) FORMACIÓ DE CAPA DE COMPRESSIÓ DE MALLES DE FIBRA DE VIDRE FIXADES AMB UNA CAPA FINA DE MORTERS BIOCOMPONENTS FIBRO-REFORÇATS.
- (V5) REJUNTAT PARCIAL DE LES JUNTES DESPRES DE LES VOLTES DE MAÓ PLA VIST AMB INJECCIÓ DE BEURADA DE LLIGANT HIDRÀULIC A BASE DE CALÇ I ECO-PUZOLANA I POSTERIOR APLICACIÓ DE TRACTAMENT DE PATINA PER HOMOGENETIZAR.

ACTUACIONS EN COBERTA

- (C4) CONSTRUCCIÓ DE LA NOVA ESTRUCTURA D'ENVANETS DE SOSTRE MORT AMB MAÓ CALAT.
- (C5) FORMACIÓ DE LA NOVA COBERTA TRANSITABLE VENTILADA CATALANA AMB LÀMINA IMPERMEABLE DE POLIETILÈ D'ALTA DENSITAT I PAVIMENT DE RAJOLA CERÀMICA SOBRE UN ENCADELLAT CERÀMIC. INCLOU FORMACIÓ DE MINVELLS PER A VENTILACIÓ DE LA COBERTA.

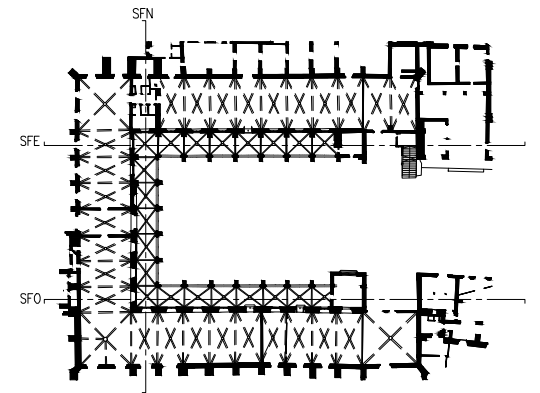

— LIMIT ÀMBIT D'ACTUACIÓ PRESENT PROJECTE

- COTES DE NIVELL EN METRES
- COTES DIMENSIONALS EN CENTÍMETRES
- LES COTES RELATIVES S'INDIQUEN ±0.00 RESPECTE LA COTA DE REFERÈNCIA (NIVELL DE PAVIMENT ACABAT PLANTA BAIXA)



- LLEENDA OBRA NOVA
- AMBIT D'ACTUACIÓ EN L'ACTUAL PROJECTE
 - OBRA NOVA SEGONS DESCRIPCIÓ DEL TEXT ADJUNT

ACTUACIONS GENERALS:

- ACTUACIONS DE REFORÇ ESTRUCTURAL DE LES VOLTES I NOVA IMPERMEABILITZACIÓ:
- COL·LOCACIÓ DE CONNECTORS DE FIBRA DE CARBONI I REFORÇ DELS NERVIS DE TOTES LES VOLTES.
 - FORMACIÓ DE NOVA CAPA DE COMPRESSIÓ AMB FORMIGÓ DE CALÇ I MALLA DE FIBRA DE CARBONI.
 - NOU SISTEMA D'ENVANETS CONILLERS AMB MAÓ CALAT.
 - FORMACIÓ DE LA NOVA COBERTA CATALANA.

- RESTAURACIÓ I RECUPERACIÓ D'ELEMENTS MALMESOS O DESAPAREGUTS:
- REPOSICIÓ DELS VOLUMS PERDUTS DE LA IMPOSTA DEL CLAUSTRE AMB PEDRA DE MONTJÚIC.
 - RESTITUCIÓ DELS REMATS DELS CONTRAFORTS AMB PEDRA DE MONTJÚIC AIXÍ COM LES GARGOLES I LES CANALS DE DESGUÀS DE COBERTA.
 - RESTITUCIÓ DELS CAPITELLS ESCULTORIS DE LES VOLTES MALMESOS O DESAPAREGUTS.
 - REJUNTAT DELS PARAMENTS EXTERIORS.

ACTUACIONS EN PARAMENTS

CONTRAFORTS

- (F5) RESTITUCIÓ DELS RECRESQUTS NO ORIGINALS AMB PEDRA DE MONTJÚIC I FORMACIÓ DE LES CANALS DE DESGUÀS DE LA COBERTA.
- (F6) RESTITUCIÓ DELS VOLUMS PERDUTS DE LA PARET DE MAÇONERIA AMB PEDRA DE MONTJÚIC.
- (F7) REJUNTAT DE LA MAÇONERIA AMB MORTER DE CALÇ.

PARAMENTS DE MAÇONERIA

- (M4) REPOSICIÓ DE LES PECES PERDUTES D'IMPOSTA I VOLUMS PERDUTS DELS PARAMENTS AMB PEDRA DE MONTJÚIC.
- (M5) REJUNTAT DELS PARAMENTS DE MAÇONERIA AMB INJECCIÓ DE BEURADA DE LLIGANT HIDRÀULIC A BASE DE CALÇ I ECO-PUZOLANA.
- (M6) RESTITUCIÓ DELS CAPITELLS ESCULTÒRICS AMB PEDRA DE MONTJÚIC.

ACTUACIONS EN VOLTES

- (V3) COL·LOCACIÓ REFORÇ ESTRUCTURAL ALS NERVIS CARREUATS DE LES VOLTES AMB CONNECTORS DE FIBRA DE CARBONI.
- (V4) FORMACIÓ DE CAPA DE COMPRESSIÓ DE MALLES DE FIBRA DE VIDRE FIXADES AMB UNA CAPA FINA DE MORTERS BIOCOMPONENTS FIBRO-REFORÇATS.
- (V5) REJUNTAT PARCIAL DE LES JUNTES DESPRES DE LES VOLTES DE MAÓ PLA VIST AMB INJECCIÓ DE BEURADA DE LLIGANT HIDRÀULIC A BASE DE CALÇ I ECO-PUZOLANA I POSTERIOR APLICACIÓ DE TRACTAMENT DE PATINA PER HOMOGENEITZAR.

ACTUACIONS EN COBERTA

- (C4) CONSTRUCCIÓ DE LA NOVA ESTRUCTURA D'ENVANETS DE SOSTRE MORT AMB MAÓ CALAT.
- (C5) FORMACIÓ DE LA NOVA COBERTA TRANSITABLE VENTILADA CATALANA AMB LÀMINA IMPERMEABLE DE POLIETILÈ D'ALTA DENSITAT I PAVIMENT DE RAJOLA CERÀMICA SOBRE UN ENCADELLAT CERÀMIC. INCLOU FORMACIÓ DE MINVELLS PER A VENTILACIÓ DE LA COBERTA.

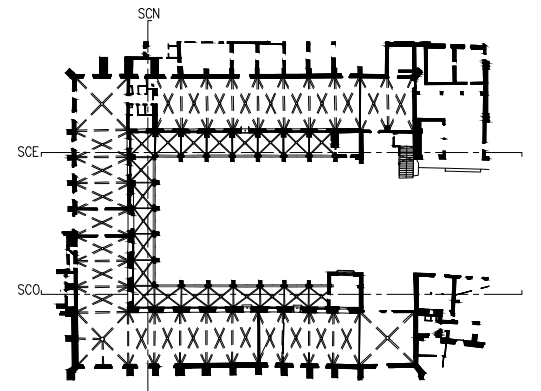

LIMIT ÀMBIT D'ACTUACIÓ PRESENT PROJECTE

- COTES DE NIVELL EN METRES
- COTES DIMENSIONALS EN CENTÍMETRES
- LES COTES RELATIVES S'INDIQUEN ±0.00 RESPECTE LA COTA DE REFERÈNCIA (NIVELL DE PAVIMENT ACABAT PLANTA BAIXA)

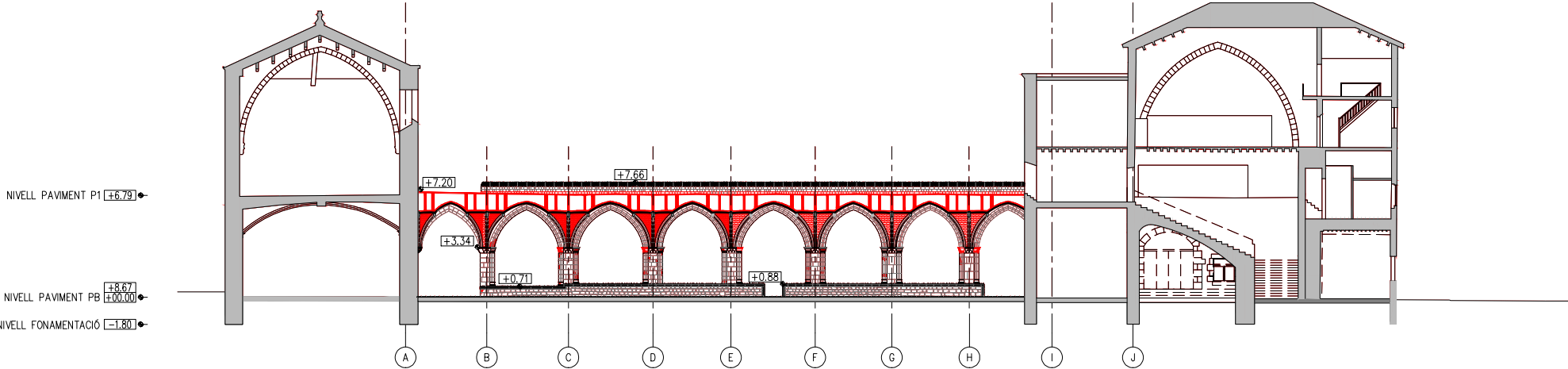

S.C.O. - SECCIÓ DIR. CLAUSTRE OEST

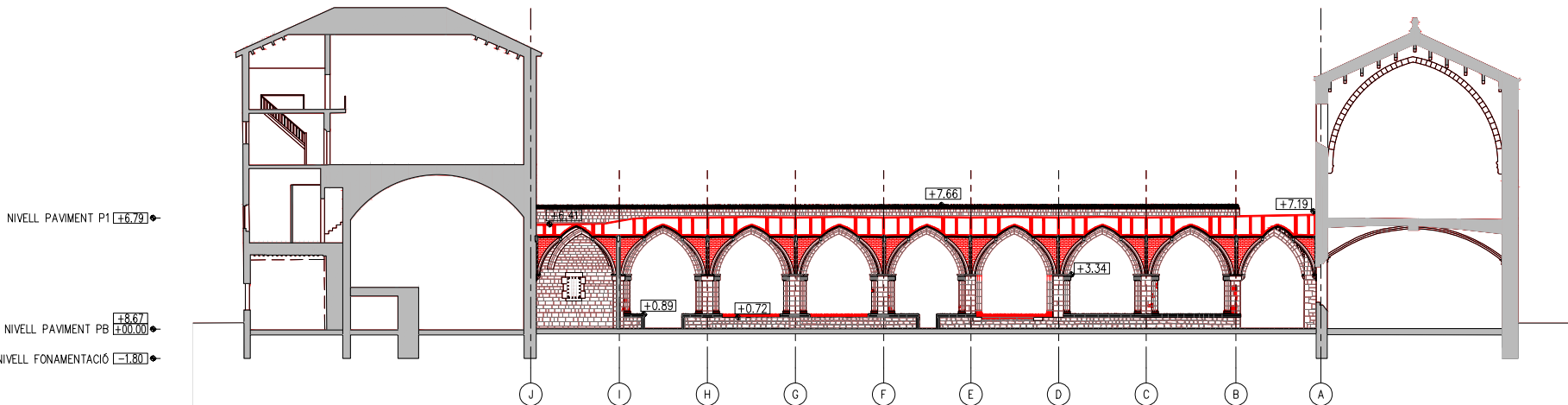

S.C.E. - SECCIÓ DIR. CLAUSTRE EST

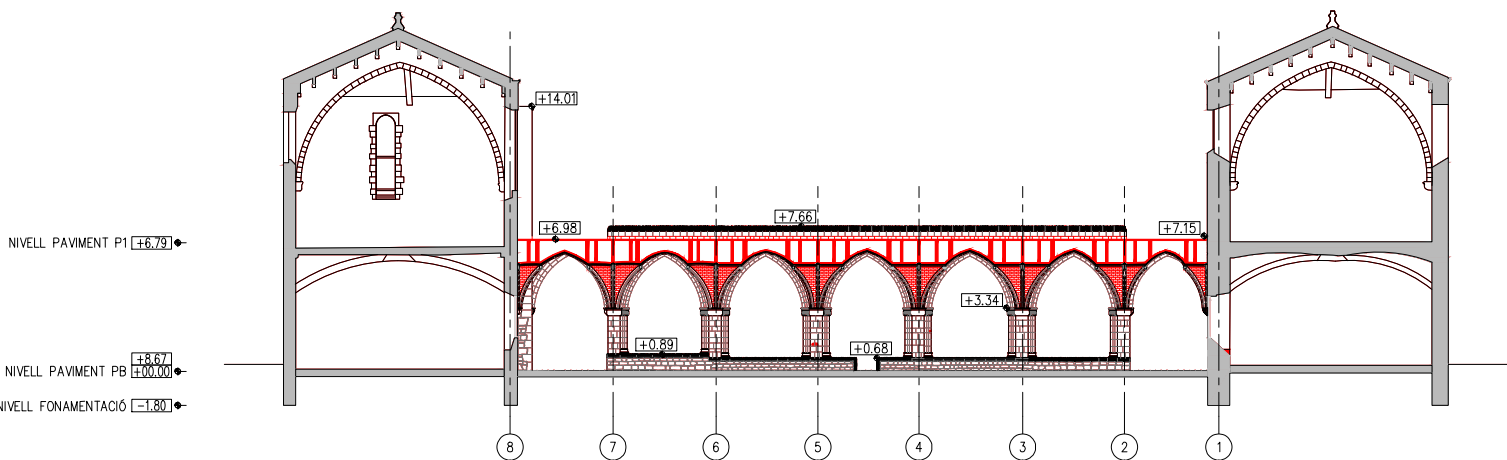

S.C.N. - SECCIÓ DIR. CLAUSTRE NORD

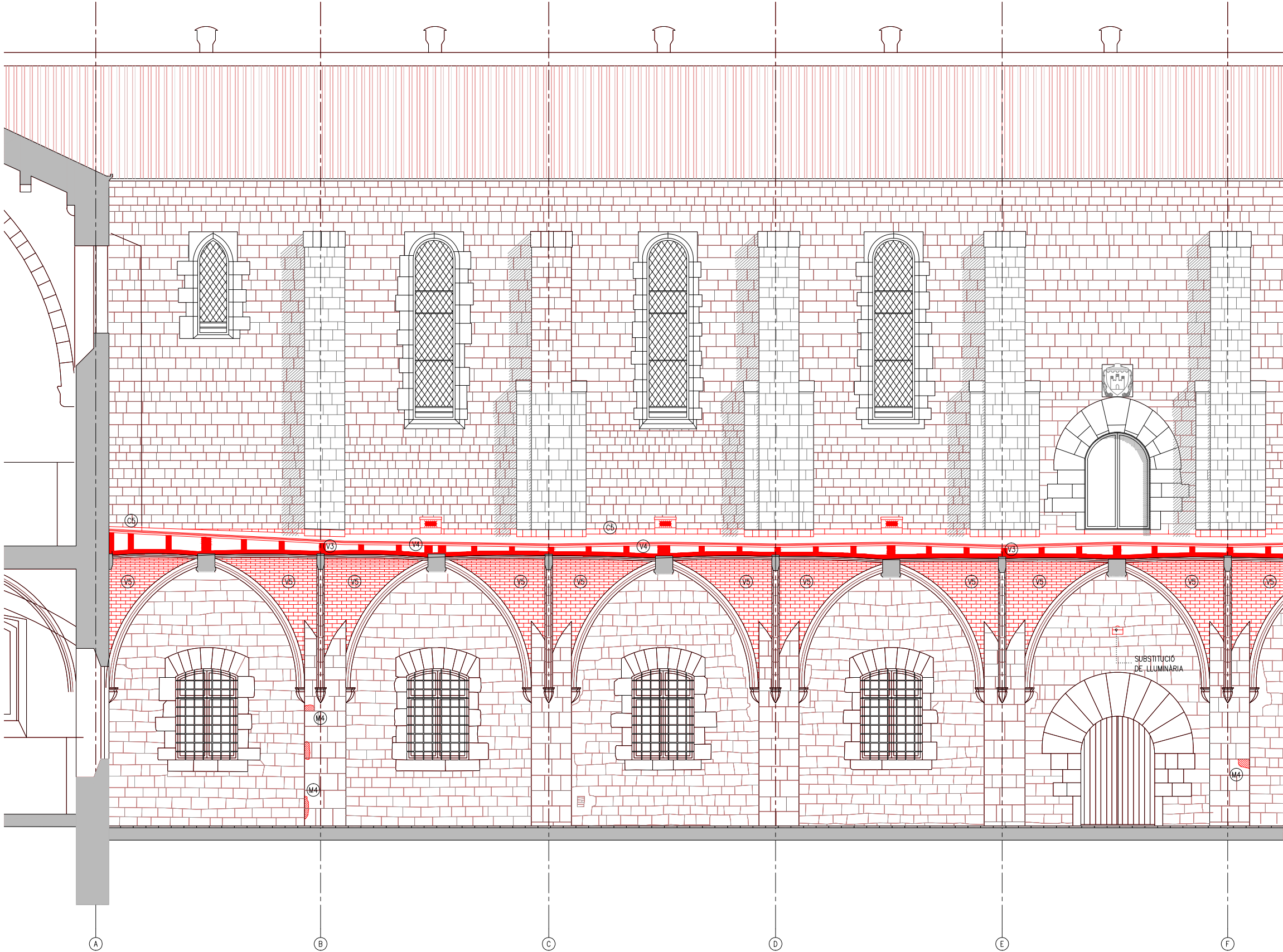

S.F.E - DETALL SECCIÓ DIR. FAÇANA EST

- LLEENDA OBRA NOVA
- AMBIT D'ACTUACIÓ EN L'ACTUAL PROJECTE
 - OBRA NOVA SEGONS DESCRIPCIÓ DEL TEXT ADJUNT

ACTUACIONS GENERALS:

- ACTUACIONS DE REFORÇ ESTRUCTURAL DE LES VOLTES I NOVA IMPERMEABILITZACIÓ:
- COL·LOCACIÓ DE CONNECTORS DE FIBRA DE CARBONI I REFORÇ DELS NERVIS DE TOTES LES VOLTES.
 - FORMACIÓ DE NOVA CAPA DE COMPRESIÓ AMB FORMIGÓ DE CALÇ I MALLA DE FIBRA DE CARBONI.
 - NOU SISTEMA D'ENVANETS CONILLERS AMB MAÓ CALAT.
 - FORMACIÓ DE LA NOVA COBERTA CATALANA.
- RESTAURACIÓ I RECUPERACIÓ D'ELEMENTS MALMESOS O DESAPAREGUTS:
- REPOSICIÓ DELS VOLUMS PERDUTS DE LA IMPOSTA DEL CLAUSTRE AMB PEDRA DE MONTJÚIC.
 - RESTITUCIÓ DELS REMATS DELS CONTRAFORTS AMB PEDRA DE MONTJÚIC AIXÍ COM LES GARGOLES I LES CANALS DE DESGUÀS DE COBERTA.
 - RESTITUCIÓ DELS CAPITELLS ESCULTORIS DE LES VOLTES MALMESOS O DESAPAREGUTS.
 - REJUNTAT DELS PARAMENTS EXTERIORS.

ACTUACIONS EN PARAMENTS

CONTRAFORTS

- F5 RESTITUCIÓ DELS RECRESQUTS NO ORIGINALS AMB PEDRA DE MONTJÚIC I FORMACIÓ DE LES CANALS DE DESGUÀS DE LA COBERTA.
- F6 RESTITUCIÓ DELS VOLUMS PERDUTS DE LA PARET DE MAÇONERIA AMB PEDRA DE MONTJÚIC.
- F7 REJUNTAT DE LA MAÇONERIA AMB MORTER DE CALÇ.

PARAMENTS DE MAÇONERIA

- M4 REPOSICIÓ DE LES PECES PERDUTES D'IMPOSTA I VOLUMS PERDUTS DELS PARAMENTS AMB PEDRA DE MONTJÚIC.
- M5 REJUNTAT DELS PARAMENTS DE MAÇONERIA AMB INJECCIÓ DE BEURADA DE LLIGANT HIDRÀULIC A BASE DE CALÇ I ECO-PUZOLANA.
- M6 RESTITUCIÓ DELS CAPITELLS ESCULTORIS AMB PEDRA DE MONTJÚIC.

ACTUACIONS EN VOLTES

- V3 COL·LOCACIÓ REFORÇ ESTRUCTURAL ALS NERVIS CARREUATS DE LES VOLTES AMB CONNECTORS DE FIBRA DE CARBONI.
- V4 FORMACIÓ DE CAPA DE COMPRESIÓ DE MALLES DE FIBRA DE VIDRE FIXADES AMB UNA CAPA FINA DE MORTERS BIOCOMPONENTS FIBRO-REFORÇATS.
- V5 REJUNTAT PARCIAL DE LES JUNTES DESPRES DE LES VOLTES DE MAÓ PLA VIST AMB INJECCIÓ DE BEURADA DE LLIGANT HIDRÀULIC A BASE DE CALÇ I ECO-PUZOLANA I POSTERIOR APLICACIÓ DE TRACTAMENT DE PATINA PER HOMOGENETZAR.

ACTUACIONS EN COBERTA

- C4 CONSTRUCCIÓ DE LA NOVA ESTRUCTURA D'ENVANETS DE SOSTRE MORT AMB MAÓ CALAT.
- C5 FORMACIÓ DE LA NOVA COBERTA TRANSITABLE VENTILADA CATALANA AMB LÀMINA IMPERMEABLE DE POLIETILÈ D'ALTA DENSITAT I PAVIMENT DE RAJOLA CERÀMICA SOBRE UN ENCADELLAT CERÀMIC. INCLOU FORMACIÓ DE MINVELLS PER A VENTILACIÓ DE LA COBERTA.

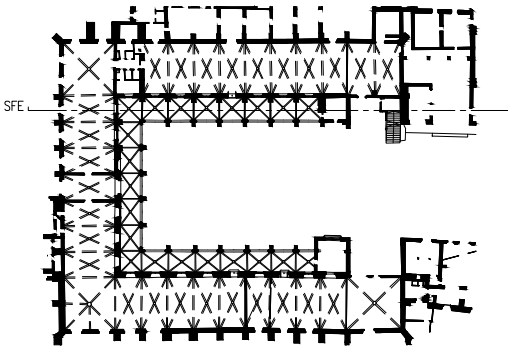

— LIMIT ÀMBIT D'ACTUACIÓ PRESENT PROJECTE

- COTES DE NIVELL EN METRES
- COTES DIMENSIONALS EN CENTÍMETRES
- LES COTES RELATIVES S'INDIQUEN ±0.00 RESPECTE LA COTA DE REFERÈNCIA (NIVELL DE PAVIMENT ACABAT PLANTA BAIXA)



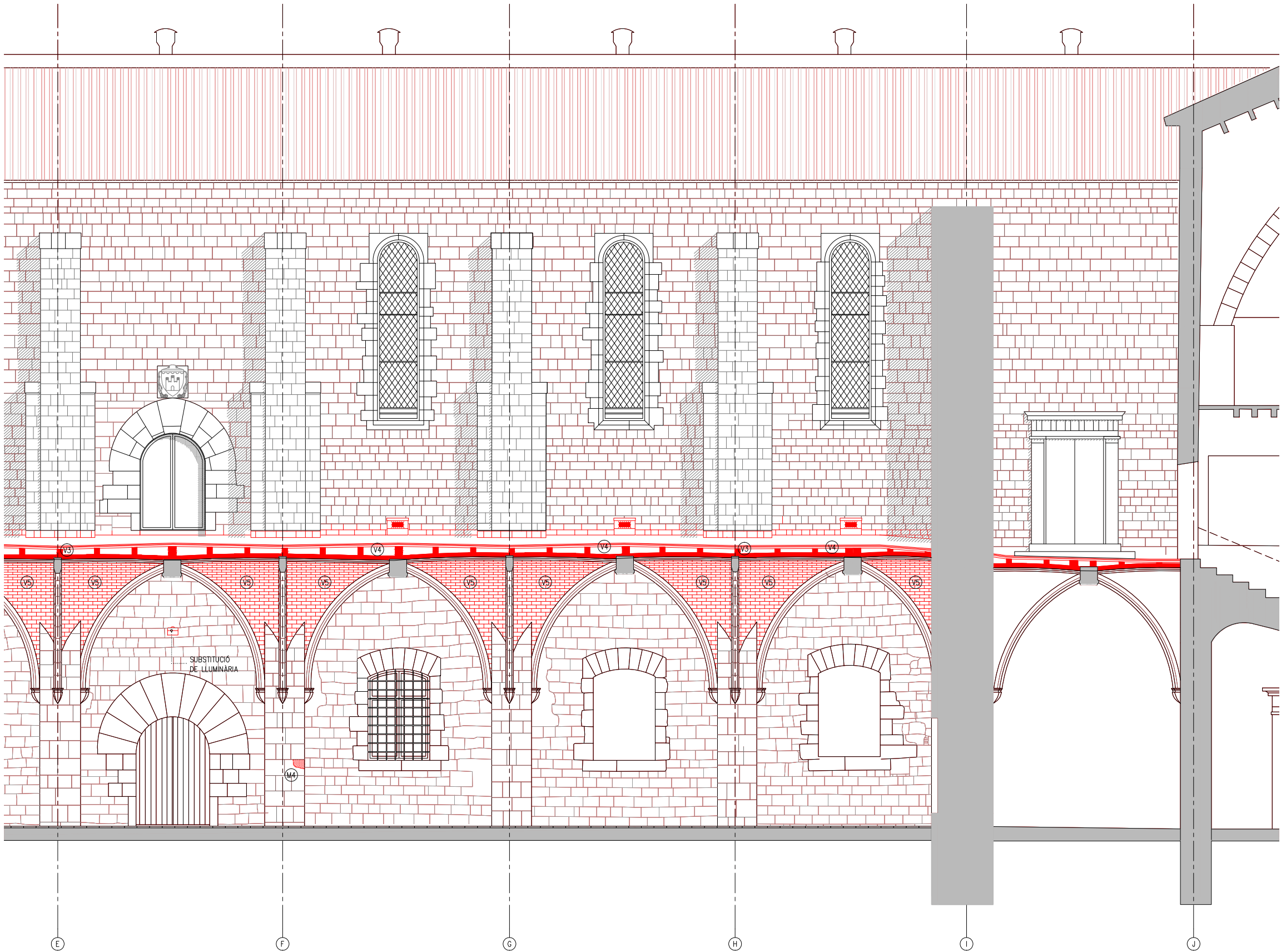

S.F.E - DETALL SECCIÓ DIR. FAÇANA EST

LLEGENDA OBRA NOVA

- AMBIT D'ACTUACIÓ EN L'ACTUAL PROJECTE
- OBRA NOVA SEGONS DESCRIPCIÓ DEL TEXT ADJUNT

ACTUACIONS GENERALS:

- ACTUACIONS DE REFORÇ ESTRUCTURAL DE LES VOLTES I NOVA IMPERMEABILITZACIÓ:
- COL·LOCACIÓ DE CONNECTORS DE FIBRA DE CARBONI I REFORÇ DELS NERVIS DE TOTES LES VOLTES.
 - FORMACIÓ DE NOVA CAPA DE COMPRESSIÓ AMB FORMIGÓ DE CALÇ I MALLA DE FIBRA DE CARBONI.
 - NOU SISTEMA D'ENVANETS CONILLERS AMB MAÓ CALAT.
 - FORMACIÓ DE LA NOVA COBERTA CATALANA.

- RESTAURACIÓ I RECUPERACIÓ D'ELEMENTS MALMESOS O DESAPAREGUTS:
- REPOSICIÓ DELS VOLUMS PERDUTS DE LA IMPOSTA DEL CLAUSTRE AMB PEDRA DE MONTJÚIC.
 - RESTITUCIÓ DELS REMATS DELS CONTRAFORTS AMB PEDRA DE MONTJÚIC AIXÍ COM LES GARGOLES I LES CANALS DE DESGUÀS DE COBERTA.
 - RESTITUCIÓ DELS CAPITELLS ESCULTORIS DE LES VOLTES MALMESOS O DESAPAREGUTS.
 - REJUNTAT DELS PARAMENTS EXTERIORS.

ACTUACIONS EN PARAMENTS

CONTRAFORTS

- (F5) RESTITUCIÓ DELS RECRESQUTS NO ORIGINALS AMB PEDRA DE MONTJÚIC I FORMACIÓ DE LES CANALS DE DESGUÀS DE LA COBERTA.
- (F6) RESTITUCIÓ DELS VOLUMS PERDUTS DE LA PARET DE MAÇONERIA AMB PEDRA DE MONTJÚIC.
- (F7) REJUNTAT DE LA MAÇONERIA AMB MORTER DE CALÇ.

PARAMENTS DE MAÇONERIA

- (M4) REPOSICIÓ DE LES PECES PERDUTES D'IMPOSTA I VOLUMS PERDUTS DELS PARAMENTS AMB PEDRA DE MONTJÚIC.
- (M5) REJUNTAT DELS PARAMENTS DE MAÇONERIA AMB INJECCIÓ DE BEURADA DE LLIGANT HIDRÀULIC A BASE DE CALÇ I ECO-PUZOLANA.
- (M6) RESTITUCIÓ DELS CAPITELLS ESCULTORIS AMB PEDRA DE MONTJÚIC.

ACTUACIONS EN VOLTES

- (V3) COL·LOCACIÓ REFORÇ ESTRUCTURAL ALS NERVIS CARREUATS DE LES VOLTES AMB CONNECTORS DE FIBRA DE CARBONI.
- (V4) FORMACIÓ DE CAPA DE COMPRESSIÓ DE MALLES DE FIBRA DE VIDRE FIXADES AMB UNA CAPA FINA DE MORTERS BIOCOMPONENTS FIBRO-REFORÇATS.
- (V5) REJUNTAT PARCIAL DE LES JUNTES DESPRES DE LES VOLTES DE MAÓ PLA VIST AMB INJECCIÓ DE BEURADA DE LLIGANT HIDRÀULIC A BASE DE CALÇ I ECO-PUZOLANA I POSTERIOR APLICACIÓ DE TRACTAMENT DE PATINA PER HOMOGENETZAR.

ACTUACIONS EN COBERTA

- (C4) CONSTRUCCIÓ DE LA NOVA ESTRUCTURA D'ENVANETS DE SOSTRE MORT AMB MAÓ CALAT.
- (C5) FORMACIÓ DE LA NOVA COBERTA TRANSITABLE VENTILADA CATALANA AMB LÀMINA IMPERMEABLE DE POLIETILÈ D'ALTA DENSITAT I PAVIMENT DE RAJOLA CERÀMICA SOBRE UN ENCADELLAT CERÀMIC. INCLOU FORMACIÓ DE MINVELLS PER A VENTILACIÓ DE LA COBERTA.

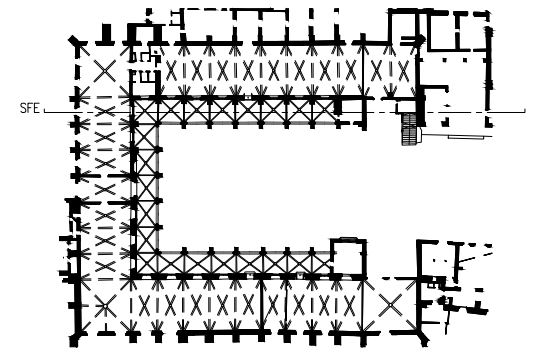

— LIMIT ÀMBIT D'ACTUACIÓ PRESENT PROJECTE

- COTES DE NIVELL EN METRES
- COTES DIMENSIONALS EN CENTÍMETRES
- LES COTES RELATIVES S'INDIQUEN ±0.00 RESPECTE LA COTA DE REFERÈNCIA (NIVELL DE PAVIMENT ACABAT PLANTA BAIXA)



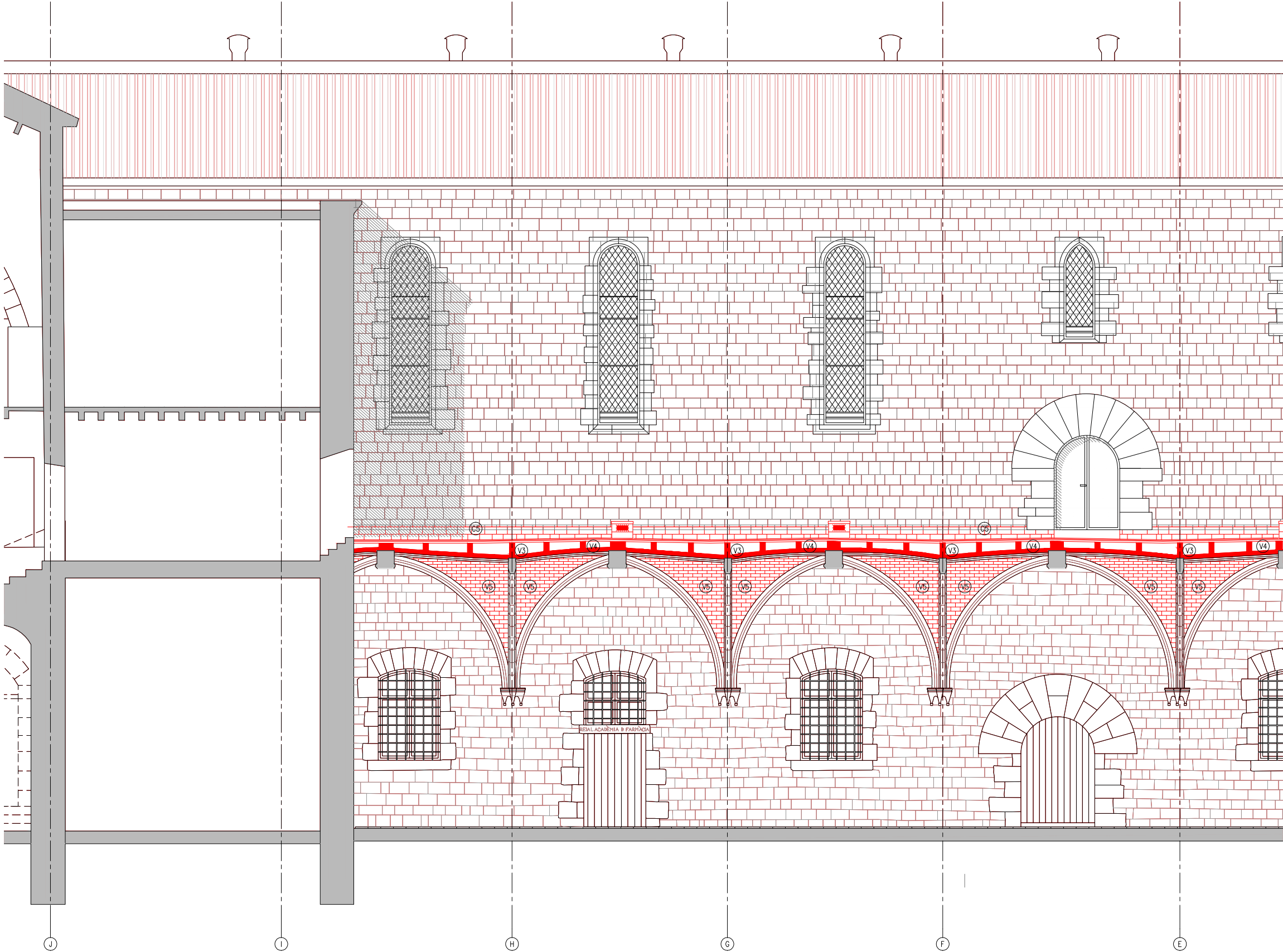

S.F.O - DETALL SECCIÓ DIR. FAÇANA OEST

- LLEENDA OBRA NOVA
- AMBIT D'ACTUACIÓ EN L'ACTUAL PROJECTE
 - OBRA NOVA SEGONS DESCRIPCIÓ DEL TEXT ADJUNT

ACTUACIONS GENERALS:

- ACTUACIONS DE REFORÇ ESTRUCTURAL DE LES VOLTES I NOVA IMPERMEABILITZACIÓ:
- COL·LOCACIÓ DE CONNECTORS DE FIBRA DE CARBONI I REFORÇ DELS NERVIS DE TOTES LES VOLTES.
 - FORMACIÓ DE NOVA CAPA DE COMPRESIÓ AMB FORMIGÓ DE CALÇ I MALLA DE FIBRA DE CARBONI.
 - NOU SISTEMA D'ENVANETS CONILLERS AMB MAÓ CALAT.
 - FORMACIÓ DE LA NOVA COBERTA CATALANA.

- RESTAURACIÓ I RECUPERACIÓ D'ELEMENTS MALMESOS O DESAPAREGUTS:
- REPOSICIÓ DELS VOLUMS PERDUTS DE LA IMPOSTA DEL CLAUSTRE AMB PEDRA DE MONTJÚIC.
 - RESTITUCIÓ DELS REMATS DELS CONTRAFORTS AMB PEDRA DE MONTJÚIC AIXÍ COM LES GARGOLES I LES CANALS DE DESGUÀS DE COBERTA.
 - RESTITUCIÓ DELS CAPITELLS ESCULTORIS DE LES VOLTES MALMESOS O DESAPAREGUTS.
 - REJUNTAT DELS PARAMENTS EXTERIORS.

ACTUACIONS EN PARAMENTS

CONTRAFORTS

- F5 RESTITUCIÓ DELS RECRESQUTS NO ORIGINALS AMB PEDRA DE MONTJÚIC I FORMACIÓ DE LES CANALS DE DESGUÀS DE LA COBERTA.
- F6 RESTITUCIÓ DELS VOLUMS PERDUTS DE LA PARET DE MAÇONERIA AMB PEDRA DE MONTJÚIC.
- F7 REJUNTAT DE LA MAÇONERIA AMB MORTER DE CALÇ.

PARAMENTS DE MAÇONERIA

- M4 REPOSICIÓ DE LES PECES PERDUTES D'IMPOSTA I VOLUMS PERDUTS DELS PARAMENTS AMB PEDRA DE MONTJÚIC.
- M5 REJUNTAT DELS PARAMENTS DE MAÇONERIA AMB INJECCIÓ DE BEURADA DE LLIGANT HIDRÀULIC A BASE DE CALÇ I ECO-PUZOLANA.
- M6 RESTITUCIÓ DELS CAPITELLS ESCULTORIS AMB PEDRA DE MONTJÚIC.

ACTUACIONS EN VOLTES

- V3 COL·LOCACIÓ REFORÇ ESTRUCTURAL ALS NERVIS CARREUATS DE LES VOLTES AMB CONNECTORS DE FIBRA DE CARBONI.
- V4 FORMACIÓ DE CAPA DE COMPRESIÓ DE MALLES DE FIBRA DE VIDRE FIXADES AMB UNA CAPA FINA DE MORTERS BIOCOMPONENTS FIBRO-REFORÇATS.
- V5 REJUNTAT PARCIAL DE LES JUNTES DESPRES DE LES VOLTES DE MAÓ PLA VIST AMB INJECCIÓ DE BEURADA DE LLIGANT HIDRÀULIC A BASE DE CALÇ I ECO-PUZOLANA I POSTERIOR APLICACIÓ DE TRACTAMENT DE PATINA PER HOMOGENEÏTZAR.

ACTUACIONS EN COBERTA

- C4 CONSTRUCCIÓ DE LA NOVA ESTRUCTURA D'ENVANETS DE SOSTRE MORT AMB MAÓ CALAT.
- C5 FORMACIÓ DE LA NOVA COBERTA TRANSITABLE VENTILADA CATALANA AMB LÀMINA IMPERMEABLE DE POLIETILÈ D'ALTA DENSITAT I PAVIMENT DE RAJOLA CERÀMICA SOBRE UN ENCADELLAT CERÀMIC. INCLOU FORMACIÓ DE MINVELLS PER A VENTILACIÓ DE LA COBERTA.

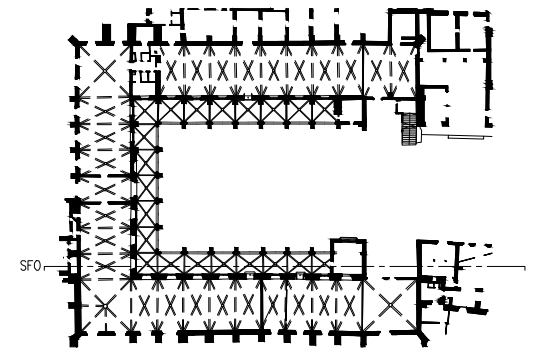

— LIMIT ÀMBIT D'ACTUACIÓ PRESENT PROJECTE

- COTES DE NIVELL EN METRES
- COTES DIMENSIONALS EN CENTÍMETRES
- LES COTES RELATIVES S'INDIQUEN ±0.00 RESPECTE LA COTA DE REFERÈNCIA (NIVELL DE PAVIMENT ACABAT PLANTA BAIXA)

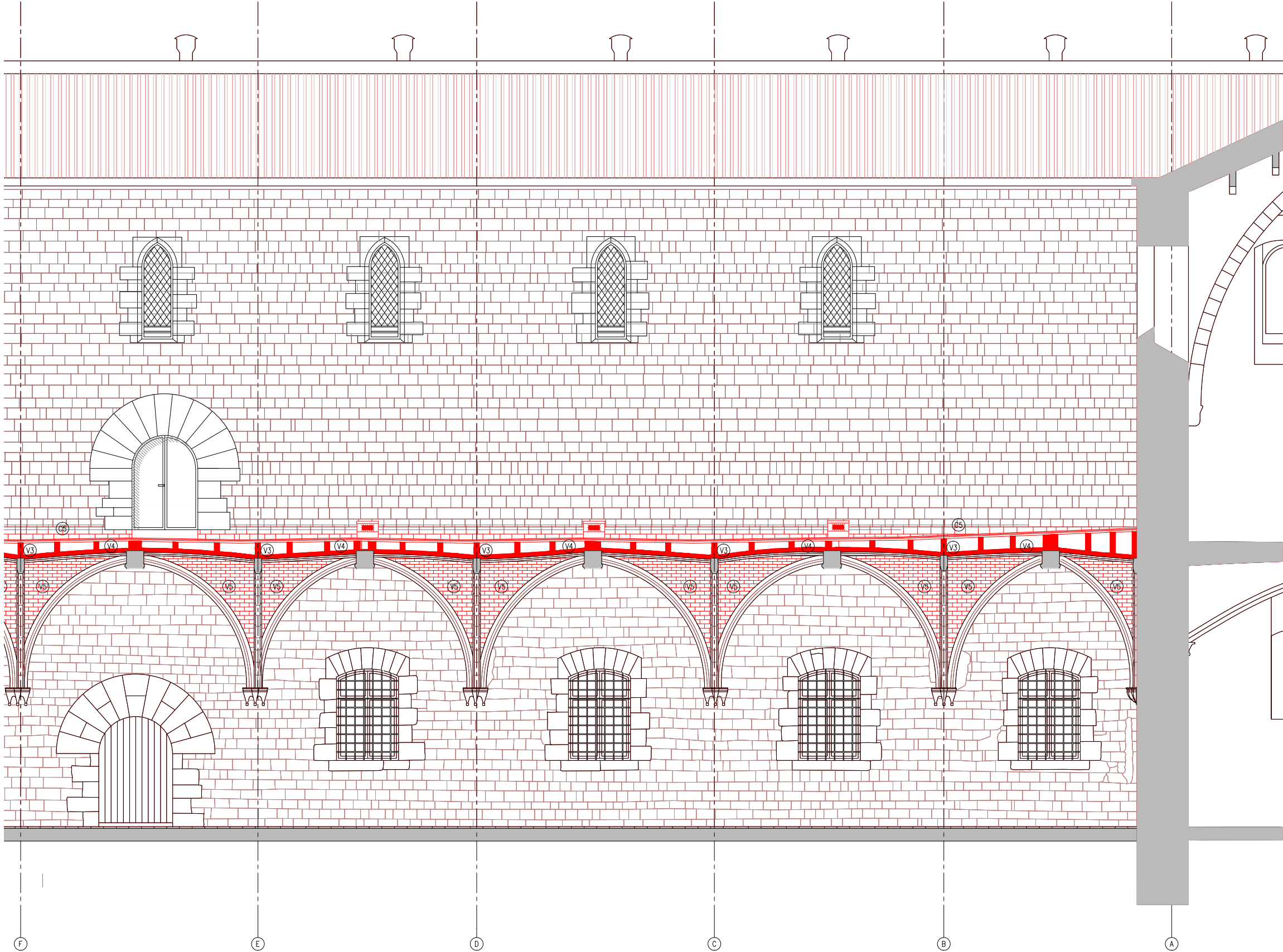

S.F.O - DETALL SECCIÓ DIR. FAÇANA OEST

- LLEENDA OBRA NOVA
- AMBIT D'ACTUACIÓ EN L'ACTUAL PROJECTE
 - OBRA NOVA SEGONS DESCRIPCIÓ DEL TEXT ADJUNT

ACTUACIONS GENERALS:

- ACTUACIONS DE REFORÇ ESTRUCTURAL DE LES VOLTES I NOVA IMPERMEABILITZACIÓ:
- COL·LOCACIÓ DE CONNECTORS DE FIBRA DE CARBONI I REFORÇ DELS NERVIS DE TOTES LES VOLTES.
 - FORMACIÓ DE NOVA CAPA DE COMPRESSIÓ AMB FORMIGÓ DE CALÇ I MALLA DE FIBRA DE CARBONI.
 - NOU SISTEMA D'ENVANETS CONILLERS AMB MAÓ CALAT.
 - FORMACIÓ DE LA NOVA COBERTA CATALANA.
- RESTAURACIÓ I RECUPERACIÓ D'ELEMENTS MALMESOS O DESAPAREGUTS:
- REPOSICIÓ DELS VOLUMS PERDUTS DE LA IMPOSTA DEL CLAUSTRE AMB PEDRA DE MONTJÚIC.
 - RESTITUCIÓ DELS REMATS DELS CONTRAFORTS AMB PEDRA DE MONTJÚIC AIXÍ COM LES GARGOLES I LES CANALS DE DESGUÀS DE COBERTA.
 - RESTITUCIÓ DELS CAPITELLS ESCULTORIS DE LES VOLTES MALMESOS O DESAPAREGUTS.
 - REJUNTAT DELS PARAMENTS EXTERIORS.

ACTUACIONS EN PARAMENTS

CONTRAFORTS

- F5 RESTITUCIÓ DELS RECRESQUTS NO ORIGINALS AMB PEDRA DE MONTJÚIC I FORMACIÓ DE LES CANALS DE DESGUÀS DE LA COBERTA.
- F6 RESTITUCIÓ DELS VOLUMS PERDUTS DE LA PARET DE MAÇONERIA AMB PEDRA DE MONTJÚIC.
- F7 REJUNTAT DE LA MAÇONERIA AMB MORTER DE CALÇ.

PARAMENTS DE MAÇONERIA

- M4 REPOSICIÓ DE LES PECES PERDUTES D'IMPOSTA I VOLUMS PERDUTS DELS PARAMENTS AMB PEDRA DE MONTJÚIC.
- M5 REJUNTAT DELS PARAMENTS DE MAÇONERIA AMB INJECCIÓ DE BEURADA DE LLIGANT HIDRÀULIC A BASE DE CALÇ I ECO-PUZOLANA.
- M6 RESTITUCIÓ DELS CAPITELLS ESCULTORIS AMB PEDRA DE MONTJÚIC.

ACTUACIONS EN VOLTES

- V3 COL·LOCACIÓ REFORÇ ESTRUCTURAL ALS NERVIS CARREUATS DE LES VOLTES AMB CONNECTORS DE FIBRA DE CARBONI.
- V4 FORMACIÓ DE CAPA DE COMPRESSIÓ DE MALLES DE FIBRA DE VIDRE FIXADES AMB UNA CAPA FINA DE MORTERS BIOCOMPONENTS FIBRO-REFORÇATS.
- V5 REJUNTAT PARCIAL DE LES JUNTES DESPRES DE LES VOLTES DE MAÓ PLA VIST AMB INJECCIÓ DE BEURADA DE LLIGANT HIDRÀULIC A BASE DE CALÇ I ECO-PUZOLANA I POSTERIOR APLICACIÓ DE TRACTAMENT DE PATINA PER HOMOGENEITZAR.

ACTUACIONS EN COBERTA

- C4 CONSTRUCCIÓ DE LA NOVA ESTRUCTURA D'ENVANETS DE SOSTRE MORT AMB MAÓ CALAT.
- C5 FORMACIÓ DE LA NOVA COBERTA TRANSITABLE VENTILADA CATALANA AMB LÀMINA IMPERMEABLE DE POLIETILÈ D'ALTA DENSITAT I PAVIMENT DE RAJOLA CERÀMICA SOBRE UN ENCADELLAT CERÀMIC. INCLOU FORMACIÓ DE MINVELLS PER A VENTILACIÓ DE LA COBERTA.

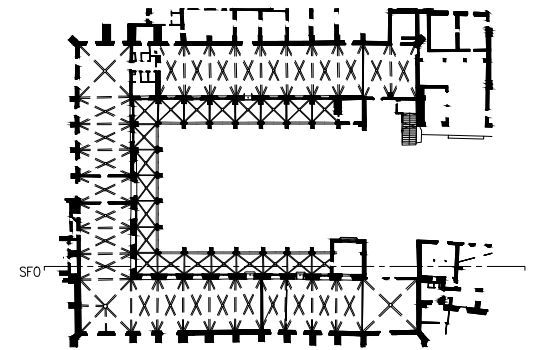

— LIMIT ÀMBIT D'ACTUACIÓ PRESENT PROJECTE

- COTES DE NIVELL EN METRES
- COTES DIMENSIONALS EN CENTÍMETRES
- LES COTES RELATIVES S'INDIQUEN ±0.00 RESPECTE LA COTA DE REFERÈNCIA (NIVELL DE PAVIMENT ACABAT PLANTA BAIXA)



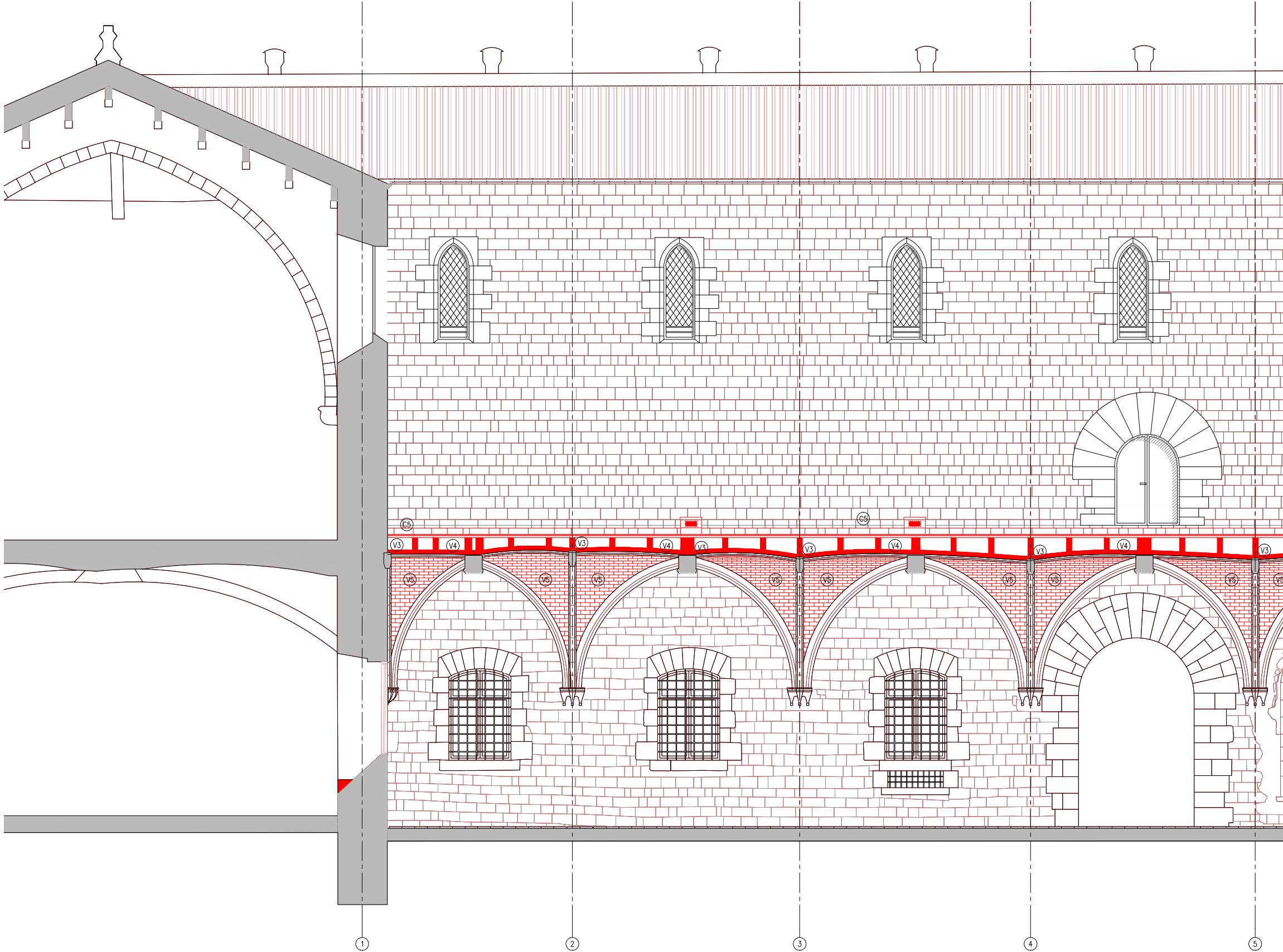

S.F.N - DETALL SECCIÓ DIR. FAÇANA NORD

- LLEENDA OBRA NOVA
- AMBIT D'ACTUACIÓ EN L'ACTUAL PROJECTE
 - OBRA NOVA SEGONS DESCRIPCIÓ DEL TEXT ADJUNT

ACTUACIONS GENERALS:

- ACTUACIONS DE REFORÇ ESTRUCTURAL DE LES VOLTES I NOVA IMPERMEABILITZACIÓ:
- COL·LOCACIÓ DE CONNECTORS DE FIBRA DE CARBONI I REFORÇ DELS NERVIS DE TOTES LES VOLTES.
 - FORMACIÓ DE NOVA CAPA DE COMPRESSIÓ AMB FORMIGÓ DE CALÇ I MALLA DE FIBRA DE CARBONI.
 - NOU SISTEMA D'ENVANETS CONILLERS AMB MAÓ CALAT.
 - FORMACIÓ DE LA NOVA COBERTA CATALANA.
- RESTAURACIÓ I RECUPERACIÓ D'ELEMENTS MALMESOS O DESAPAREGUTS:
- REPOSICIÓ DELS VOLUMS PERDUTS DE LA IMPOSTA DEL CLAUSTRE AMB PEDRA DE MONTJÚIC.
 - RESTITUCIÓ DELS REMATS DELS CONTRAFORTS AMB PEDRA DE MONTJÚIC AIXÍ COM LES GARGOLES I LES CANALS DE DESGUÀS DE COBERTA.
 - RESTITUCIÓ DELS CAPITELLS ESCULTORIS DE LES VOLTES MALMESOS O DESAPAREGUTS.
 - REJUNTAT DELS PARAMENTS EXTERIORS.

ACTUACIONS EN PARAMENTS

CONTRAFORTS

- F5 RESTITUCIÓ DELS RECRESQUTS NO ORIGINALS AMB PEDRA DE MONTJÚIC I FORMACIÓ DE LES CANALS DE DESGUÀS DE LA COBERTA.
- F6 RESTITUCIÓ DELS VOLUMS PERDUTS DE LA PARET DE MAÇONERIA AMB PEDRA DE MONTJÚIC.
- F7 REJUNTAT DE LA MAÇONERIA AMB MORTER DE CALÇ.

PARAMENTS DE MAÇONERIA

- M4 REPOSICIÓ DE LES PECES PERDUTES D'IMPOSTA I VOLUMS PERDUTS DELS PARAMENTS AMB PEDRA DE MONTJÚIC.
- M5 REJUNTAT DELS PARAMENTS DE MAÇONERIA AMB INJECCIÓ DE BEURADA DE LLIGANT HIDRÀULIC A BASE DE CALÇ I ECO-PUZOLANA.
- M6 RESTITUCIÓ DELS CAPITELLS ESCULTORIS AMB PEDRA DE MONTJÚIC.

ACTUACIONS EN VOLTES

- V3 COL·LOCACIÓ REFORÇ ESTRUCTURAL ALS NERVIS CARREUATS DE LES VOLTES AMB CONNECTORS DE FIBRA DE CARBONI.
- V4 FORMACIÓ DE CAPA DE COMPRESSIÓ DE MALLES DE FIBRA DE VIDRE FIXADES AMB UNA CAPA FINA DE MORTERS BIOCOMPONENTS FIBRO-REFORÇATS.
- V5 REJUNTAT PARCIAL DE LES JUNTES DESPRES DE LES VOLTES DE MAÓ PLA VIST AMB INJECCIÓ DE BEURADA DE LLIGANT HIDRÀULIC A BASE DE CALÇ I ECO-PUZOLANA I POSTERIOR APLICACIÓ DE TRACTAMENT DE PATINA PER HOMOGENEITZAR.

ACTUACIONS EN COBERTA

- C4 CONSTRUCCIÓ DE LA NOVA ESTRUCTURA D'ENVANETS DE SOSTRE MORT AMB MAÓ CALAT.
- C5 FORMACIÓ DE LA NOVA COBERTA TRANSITABLE VENTILADA CATALANA AMB LÀMINA IMPERMEABLE DE POLIETILÈ D'ALTA DENSITAT I PAVIMENT DE RAJOLA CERÀMICA SOBRE UN ENCADELLAT CERÀMIC. INCLOU FORMACIÓ DE MINVELLS PER A VENTILACIÓ DE LA COBERTA.

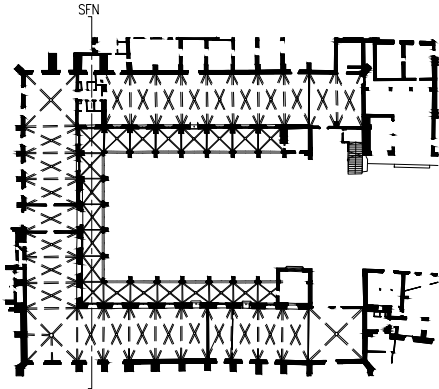

— LIMIT ÀMBIT D'ACTUACIÓ PRESENT PROJECTE

- COTES DE NIVELL EN METRES
- COTES DIMENSIONALS EN CENTÍMETRES
- LES COTES RELATIVES S'INDIQUEN ±0.00 RESPECTE LA COTA DE REFERÈNCIA (NIVELL DE PAVIMENT ACABAT PLANTA BAIXA)

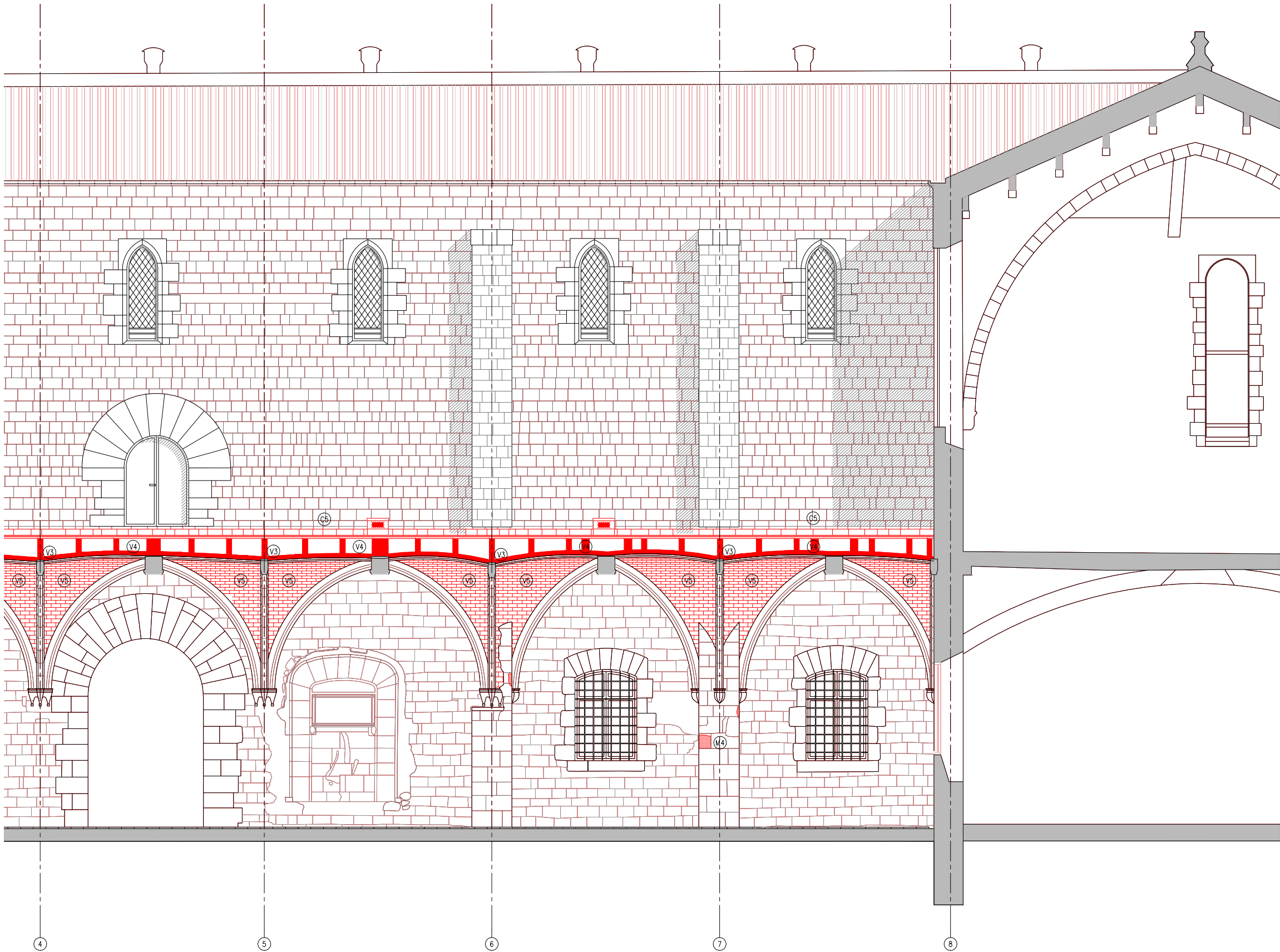

S.F.N - DETALL SECCIÓ DIR. FAÇANA NORD

LLEENDA OBRA NOVA

- AMBIT D'ACTUACIÓ EN L'ACTUAL PROJECTE
- OBRA NOVA SEGONS DESCRIPCIÓ DEL TEXT ADJUNT

ACTUACIONS GENERALS:

- ACTUACIONS DE REFORÇ ESTRUCTURAL DE LES VOLTES I NOVA IMPERMEABILITZACIÓ:
- COL·LOCACIÓ DE CONNECTORS DE FIBRA DE CARBONI I REFORÇ DELS NERVIS DE TOTES LES VOLTES.
 - FORMACIÓ DE NOVA CAPA DE COMPRESSIÓ AMB FORMIGÓ DE CALÇ I MALLA DE FIBRA DE CARBONI.
 - NOU SISTEMA D'ENVANETS CONILLERS AMB MAÓ CALAT.
 - FORMACIÓ DE LA NOVA COBERTA CATALANA.

- RESTAURACIÓ I RECUPERACIÓ D'ELEMENTS MALMESOS O DESAPAREGUTS:
- REPOSICIÓ DELS VOLUMS PERDUTS DE LA IMPOSTA DEL CLAUSTRE AMB PEDRA DE MONTJÚIC.
 - RESTITUCIÓ DELS REMATS DELS CONTRAFORTS AMB PEDRA DE MONTJÚIC AIXÍ COM LES GARGOLES I LES CANALS DE DESGUÀS DE COBERTA.
 - RESTITUCIÓ DELS CAPITELLS ESCULTORIS DE LES VOLTES MALMESOS O DESAPAREGUTS.
 - REJUNTAT DELS PARAMENTS EXTERIORS.

ACTUACIONS EN PARAMENTS

CONTRAFORTS

- RESTITUCIÓ DELS RECRESCUTS NO ORIGINALS AMB PEDRA DE MONTJÚIC I FORMACIÓ DE LES CANALS DE DESGUÀS DE LA COBERTA.
- RESTITUCIÓ DELS VOLUMS PERDUTS DE LA PARET DE MAÇONERIA AMB PEDRA DE MONTJÚIC.
- REJUNTAT DE LA MAÇONERIA AMB MORTER DE CALÇ.

PARAMENTS DE MAÇONERIA

- REPOSICIÓ DE LES PECES PERDUTES D'IMPOSTA I VOLUMS PERDUTS DELS PARAMENTS AMB PEDRA DE MONTJÚIC.
- REJUNTAT DELS PARAMENTS DE MAÇONERIA AMB INJECCIÓ DE BEURADA DE LLIGANT HIDRÀULIC A BASE DE CALÇ I ECO-PUZOLANA.
- RESTITUCIÓ DELS CAPITELLS ESCULTORIS AMB PEDRA DE MONTJÚIC.

ACTUACIONS EN VOLTES

- COL·LOCACIÓ REFORÇ ESTRUCTURAL ALS NERVIS CARREUATS DE LES VOLTES AMB CONNECTORS DE FIBRA DE CARBONI.
- FORMACIÓ DE CAPA DE COMPRESSIÓ DE MALLES DE FIBRA DE VIDRE FIXADES AMB UNA CAPA FINA DE MORTERS BIOCOMPONENTS FIBRO-REFORÇATS.
- REJUNTAT PARCIAL DE LES JUNTES DESPRES DE LES VOLTES DE MAÓ PLA VIST AMB INJECCIÓ DE BEURADA DE LLIGANT HIDRÀULIC A BASE DE CALÇ I ECO-PUZOLANA I POSTERIOR APLICACIÓ DE TRACTAMENT DE PATINA PER HOMOGENITZAR.

ACTUACIONS EN COBERTA

- CONSTRUCCIÓ DE LA NOVA ESTRUCTURA D'ENVANETS DE SOSTRE MORT AMB MAÓ CALAT.
- FORMACIÓ DE LA NOVA COBERTA TRANSITABLE VENTILADA CATALANA AMB LÀMINA IMPERMEABLE DE POLIETILÈ D'ALTA DENSITAT I PAVIMENT DE RAJOLA CERÀMICA SOBRE UN ENCADELLAT CERÀMIC. INCLOU FORMACIÓ DE MINVELLS PER A VENTILACIÓ DE LA COBERTA.

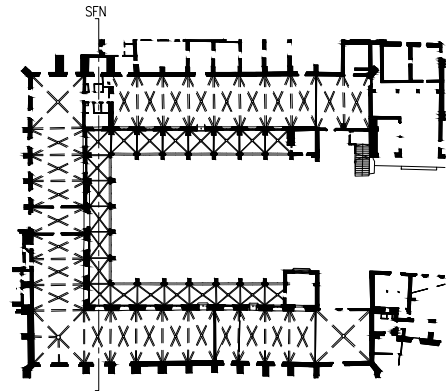

LIMIT ÀMBIT D'ACTUACIÓ PRESENT PROJECTE

- COTES DE NIVELL EN METRES
- COTES DIMENSIONALS EN CENTÍMETRES
- LES COTES RELATIVES S'INDIQUEN ±0.00 RESPECTE LA COTA DE REFERÈNCIA (NIVELL DE PAVIMENT ACABAT PLANTA BAIXA)

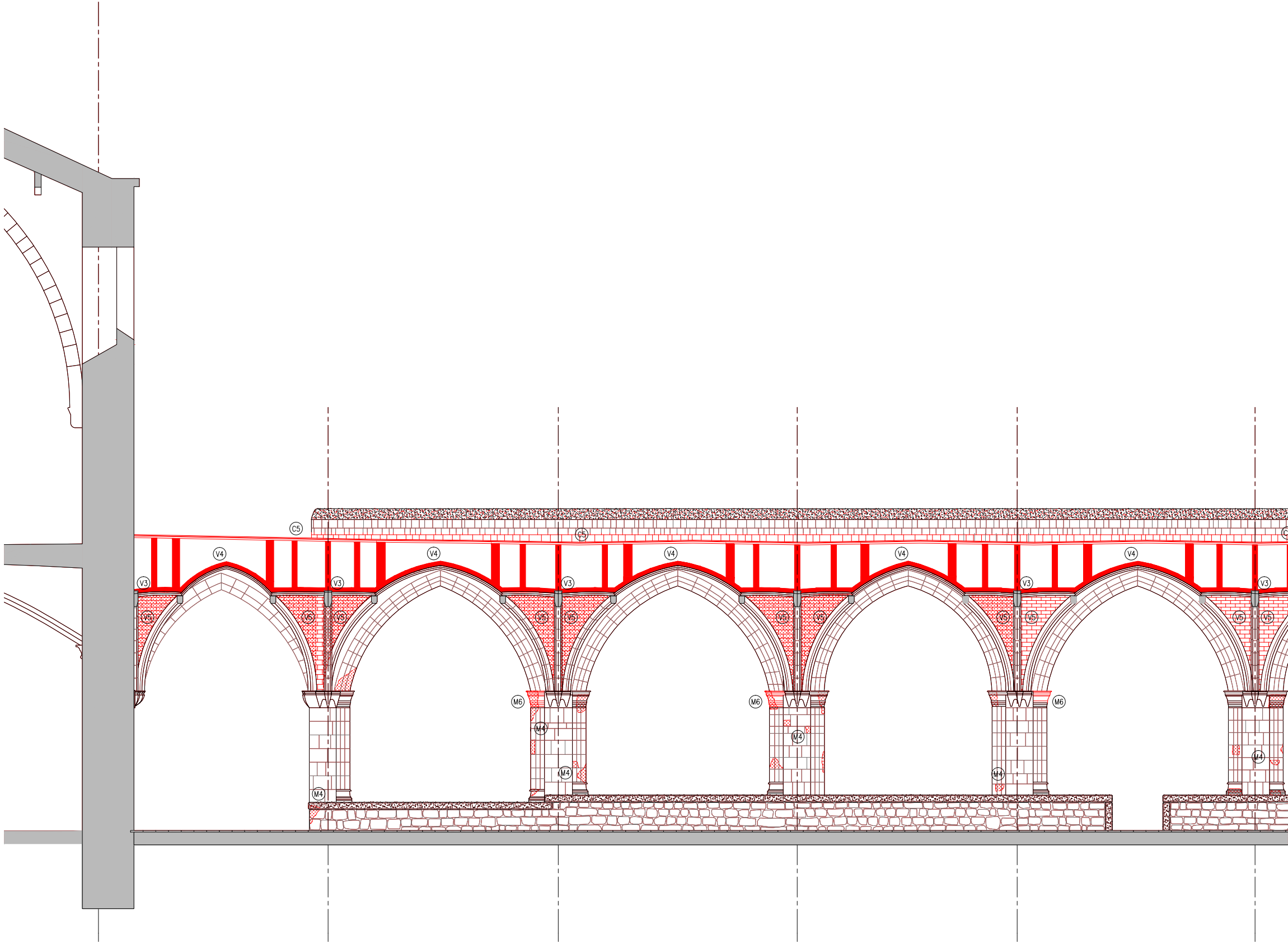

S.C.O - DETALL SECCIÓ DIR. CLAUSTRE OEST

- LLEENDA OBRA NOVA
- AMBIT D'ACTUACIÓ EN L'ACTUAL PROJECTE
 - OBRA NOVA SEGONS DESCRIPCIÓ DEL TEXT ADJUNT

ACTUACIONS GENERALS:

- ACTUACIONS DE REFORÇ ESTRUCTURAL DE LES VOLTES I NOVA IMPERMEABILITZACIÓ:
- COL·LOCACIÓ DE CONNECTORS DE FIBRA DE CARBONI I REFORÇ DELS NERVIS DE TOTES LES VOLTES.
 - FORMACIÓ DE NOVA CAPA DE COMPRESIÓ AMB FORMIGÓ DE CALÇ I MALLA DE FIBRA DE CARBONI.
 - NOU SISTEMA D'ENVANETS CONILLERS AMB MAÓ CALAT.
 - FORMACIÓ DE LA NOVA COBERTA CATALANA.

- RESTAURACIÓ I RECUPERACIÓ D'ELEMENTS MALMESOS O DESAPAREGUTS:
- REPOSICIÓ DELS VOLUMS PERDUTS DE LA IMPOSTA DEL CLAUSTRE AMB PEDRA DE MONTJÚIC.
 - RESTITUCIÓ DELS REMATS DELS CONTRAFORTS AMB PEDRA DE MONTJÚIC AIXÍ COM LES GARGOLES I LES CANALS DE DESGUÀS DE COBERTA.
 - RESTITUCIÓ DELS CAPITELLS ESCULTORIS DE LES VOLTES MALMESOS O DESAPAREGUTS.
 - REJUNTAT DELS PARAMENTS EXTERIORS.

ACTUACIONS EN PARAMENTS

CONTRAFORTS

- RESTITUCIÓ DELS RECRESQUTS NO ORIGINALS AMB PEDRA DE MONTJÚIC I FORMACIÓ DE LES CANALS DE DESGUÀS DE LA COBERTA.
- RESTITUCIÓ DELS VOLUMS PERDUTS DE LA PARET DE MAÇONERIA AMB PEDRA DE MONTJÚIC.
- REJUNTAT DE LA MAÇONERIA AMB MORTER DE CALÇ.

PARAMENTS DE MAÇONERIA

- REPOSICIÓ DE LES PECES PERDUTES D'IMPOSTA I VOLUMS PERDUTS DELS PARAMENTS AMB PEDRA DE MONTJÚIC.
- REJUNTAT DELS PARAMENTS DE MAÇONERIA AMB INJECCIÓ DE BEURADA DE LLIGANT HIDRÀULIC A BASE DE CALÇ I ECO-PUZOLANA.
- RESTITUCIÓ DELS CAPITELLS ESCULTORIS AMB PEDRA DE MONTJÚIC.

ACTUACIONS EN VOLTES

- COL·LOCACIÓ REFORÇ ESTRUCTURAL ALS NERVIS CARREUATS DE LES VOLTES AMB CONNECTORS DE FIBRA DE CARBONI.
- FORMACIÓ DE CAPA DE COMPRESIÓ DE MALLES DE FIBRA DE VIDRE FIXADES AMB UNA CAPA FINA DE MORTERS BIOCOMPONENTS FIBRO-REFORÇATS.
- REJUNTAT PARCIAL DE LES JUNTES DESPRES DE LES VOLTES DE MAÓ PLA VIST AMB INJECCIÓ DE BEURADA DE LLIGANT HIDRÀULIC A BASE DE CALÇ I ECO-PUZOLANA I POSTERIOR APLICACIÓ DE TRACTAMENT DE PATINA PER HOMOGENEITZAR.

ACTUACIONS EN COBERTA

- CONSTRUCCIÓ DE LA NOVA ESTRUCTURA D'ENVANETS DE SOSTRE MORT AMB MAÓ CALAT.
- FORMACIÓ DE LA NOVA COBERTA TRANSITABLE VENTILADA CATALANA AMB LÀMINA IMPERMEABLE DE POLIETILÈ D'ALTA DENSITAT I PAVIMENT DE RAJOLA CERÀMICA SOBRE UN ENCADELLAT CERÀMIC. INCLOU FORMACIÓ DE MINVELLS PER A VENTILACIÓ DE LA COBERTA.

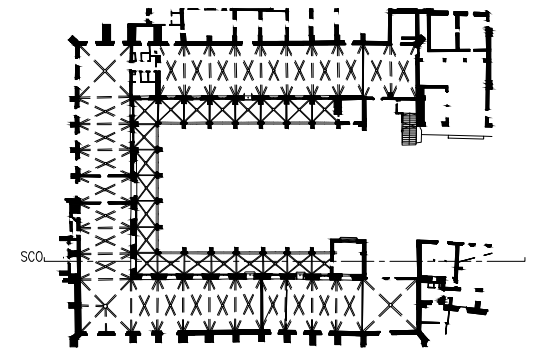

— LIMIT ÀMBIT D'ACTUACIÓ PRESENT PROJECTE

- COTES DE NIVELL EN METRES
- COTES DIMENSIONALS EN CENTÍMETRES
- LES COTES RELATIVES S'INDIQUEN ±0.00 RESPECTE LA COTA DE REFERÈNCIA (NIVELL DE PAVIMENT ACABAT PLANTA BAIXA)



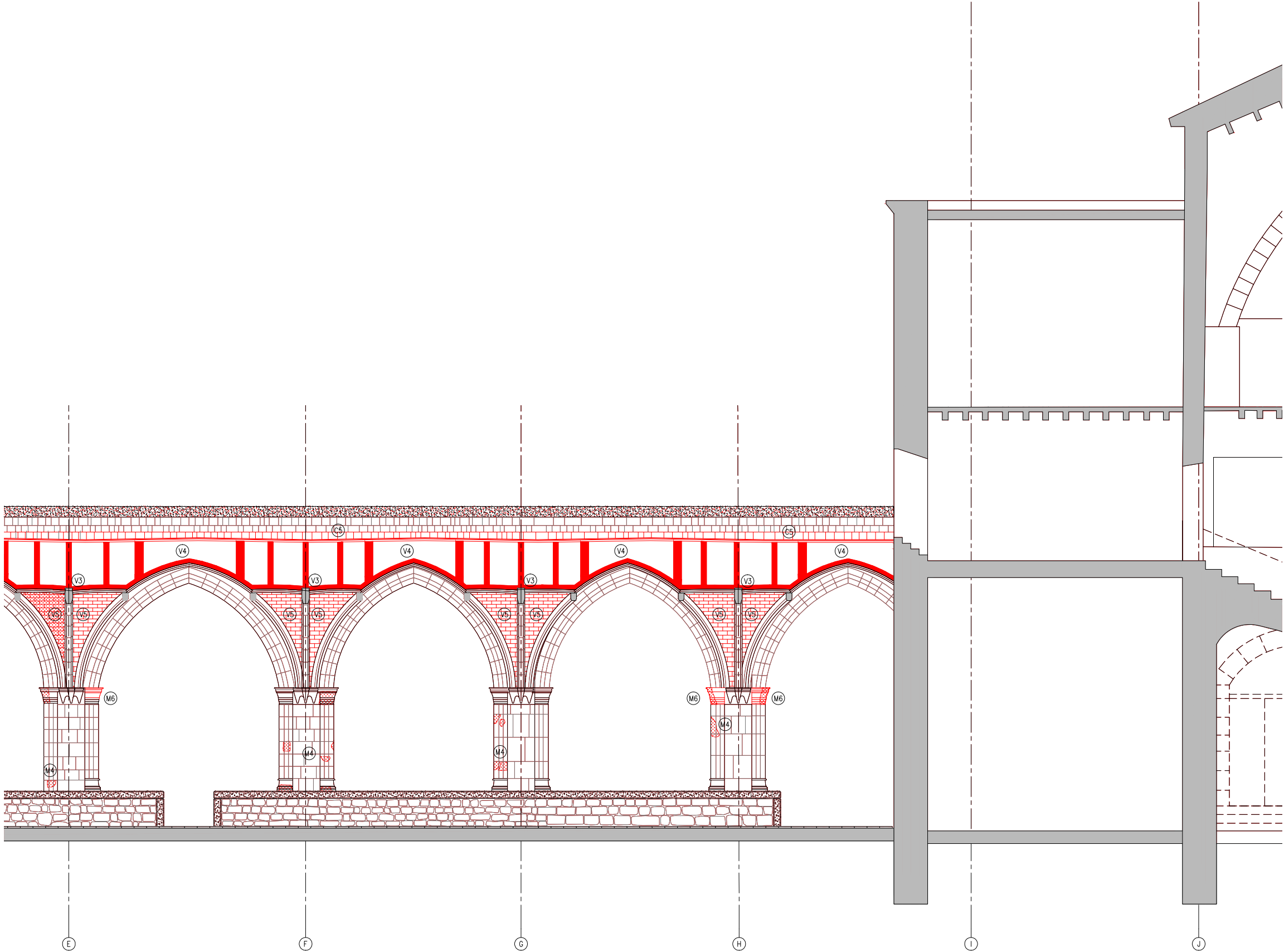

S.F.O - DETALL SECCIÓ DIR. CLAUSTRE OEST

- LLEGENDA OBRA NOVA
- AMBIT D'ACTUACIÓ EN L'ACTUAL PROJECTE
 - OBRA NOVA SEGONS DESCRIPCIÓ DEL TEXT ADJUNT

ACTUACIONS GENERALS:

- ACTUACIONS DE REFORÇ ESTRUCTURAL DE LES VOLTES I NOVA IMPERMEABILITZACIÓ:
- COL·LOCACIÓ DE CONNECTORS DE FIBRA DE CARBONI I REFORÇ DELS NERVIS DE TOTES LES VOLTES.
 - FORMACIÓ DE NOVA CAPA DE COMPRESIÓ AMB FORMIGÓ DE CALÇ I MALLA DE FIBRA DE CARBONI.
 - NOU SISTEMA D'ENVANETS CONILLERS AMB MAÓ CALAT.
 - FORMACIÓ DE LA NOVA COBERTA CATALANA.

- RESTAURACIÓ I RECUPERACIÓ D'ELEMENTS MALMESOS O DESAPAREGUTS:
- REPOSICIÓ DELS VOLUMS PERDUTS DE LA IMPOSTA DEL CLAUSTRE AMB PEDRA DE MONTJÚIC.
 - RESTITUCIÓ DELS REMATS DELS CONTRAFORTS AMB PEDRA DE MONTJÚIC AIXÍ COM LES GARGOLES I LES CANALS DE DESGUÀS DE COBERTA.
 - RESTITUCIÓ DELS CAPITELLS ESCULTORIS DE LES VOLTES MALMESOS O DESAPAREGUTS.
 - REJUNTAT DELS PARAMENTS EXTERIORS.

ACTUACIONS EN PARAMENTS

CONTRAFORTS

- (F5) RESTITUCIÓ DELS RECRESQUTS NO ORIGINALS AMB PEDRA DE MONTJÚIC I FORMACIÓ DE LES CANALS DE DESGUÀS DE LA COBERTA.
- (F6) RESTITUCIÓ DELS VOLUMS PERDUTS DE LA PARET DE MAÇONERIA AMB PEDRA DE MONTJÚIC.
- (F7) REJUNTAT DE LA MAÇONERIA AMB MORTER DE CALÇ.

PARAMENTS DE MAÇONERIA

- (M4) REPOSICIÓ DE LES PECES PERDUTES D'IMPOSTA I VOLUMS PERDUTS DELS PARAMENTS AMB PEDRA DE MONTJÚIC.
- (M5) REJUNTAT DELS PARAMENTS DE MAÇONERIA AMB INJECCIÓ DE BEURADA DE LLIGANT HIDRÀULIC A BASE DE CALÇ I ECO-PUZOLANA.
- (M6) RESTITUCIÓ DELS CAPITELLS ESCULTÒRICS AMB PEDRA DE MONTJÚIC.

ACTUACIONS EN VOLTES

- (V3) COL·LOCACIÓ REFORÇ ESTRUCTURAL ALS NERVIS CARREUATS DE LES VOLTES AMB CONNECTORS DE FIBRA DE CARBONI.
- (V4) FORMACIÓ DE CAPA DE COMPRESIÓ DE MALLES DE FIBRA DE VIDRE FIXADES AMB UNA CAPA FINA DE MORTERS BIOCOMPONENTS FIBRO-REFORÇATS.
- (V5) REJUNTAT PARCIAL DE LES JUNTES DESPRES DE LES VOLTES DE MAÓ PLA VIST AMB INJECCIÓ DE BEURADA DE LLIGANT HIDRÀULIC A BASE DE CALÇ I ECO-PUZOLANA I POSTERIOR APLICACIÓ DE TRACTAMENT DE PATINA PER HOMOGENEITZAR.

ACTUACIONS EN COBERTA

- (C4) CONSTRUCCIÓ DE LA NOVA ESTRUCTURA D'ENVANETS DE SOSTRE MORT AMB MAÓ CALAT.
- (C5) FORMACIÓ DE LA NOVA COBERTA TRANSITABLE VENTILADA CATALANA AMB LÀMINA IMPERMEABLE DE POLIETILÈ D'ALTA DENSITAT I PAVIMENT DE RAJOLA CERÀMICA SOBRE UN ENCADELLAT CERÀMIC. INCLOU FORMACIÓ DE MINVELLS PER A VENTILACIÓ DE LA COBERTA.

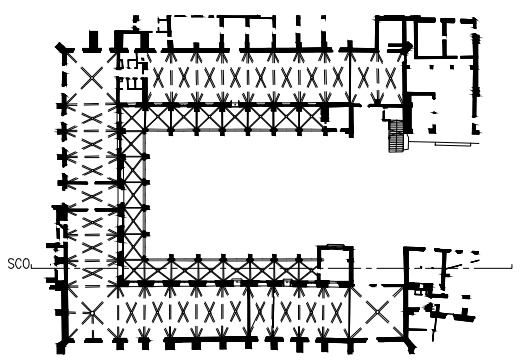

— LIMIT ÀMBIT D'ACTUACIÓ PRESENT PROJECTE

- COTES DE NIVELL EN METRES
- COTES DIMENSIONALS EN CENTÍMETRES
- LES COTES RELATIVES S'INDIQUEN ±0.00 RESPECTE LA COTA DE REFERÈNCIA (NIVELL DE PAVIMENT ACABAT PLANTA BAIXA)

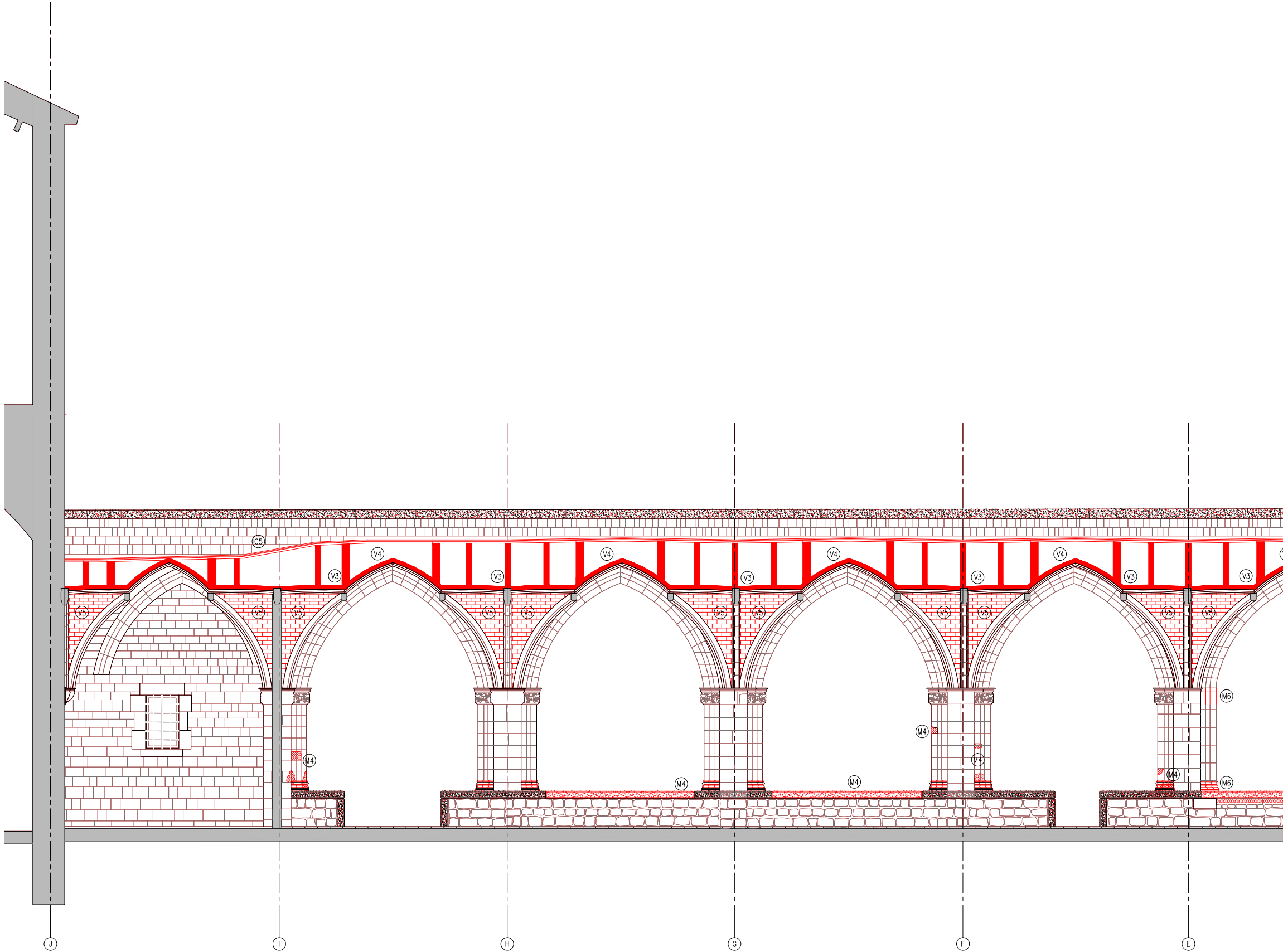

S.C.E - DETALL SECCIÓ DIR. CLAUSTRE EST

- LLEENDA OBRA NOVA
- AMBIT D'ACTUACIÓ EN L'ACTUAL PROJECTE
 - OBRA NOVA SEGONS DESCRIPCIÓ DEL TEXT ADJUNT

ACTUACIONS GENERALS:

- ACTUACIONS DE REFORÇ ESTRUCTURAL DE LES VOLTES I NOVA IMPERMEABILITZACIÓ:
- COL·LOCACIÓ DE CONNECTORS DE FIBRA DE CARBONI I REFORÇ DELS NERVIS DE TOTES LES VOLTES.
 - FORMACIÓ DE NOVA CAPA DE COMPRESSIÓ AMB FORMIGÓ DE CALÇ I MALLA DE FIBRA DE CARBONI.
 - NOU SISTEMA D'ENVANETS CONILLERS AMB MAÓ CALAT.
 - FORMACIÓ DE LA NOVA COBERTA CATALANA.
- RESTAURACIÓ I RECUPERACIÓ D'ELEMENTS MALMESOS O DESAPAREGUTS:
- REPOSICIÓ DELS VOLUMS PERDUTS DE LA IMPOSTA DEL CLAUSTRE AMB PEDRA DE MONTJÚIC.
 - RESTITUCIÓ DELS REMATS DELS CONTRAFORTS AMB PEDRA DE MONTJÚIC AIXÍ COM LES GARGOLES I LES CANALS DE DESGUÀS DE COBERTA.
 - RESTITUCIÓ DELS CAPITELLS ESCULTORIS DE LES VOLTES MALMESOS O DESAPAREGUTS.
 - REJUNTAT DELS PARAMENTS EXTERIORS.

ACTUACIONS EN PARAMENTS

CONTRAFORTS

- RESTITUCIÓ DELS RECRESCUTS NO ORIGINALS AMB PEDRA DE MONTJÚIC I FORMACIÓ DE LES CANALS DE DESGUÀS DE LA COBERTA.
- RESTITUCIÓ DELS VOLUMS PERDUTS DE LA PARET DE MAÇONERIA AMB PEDRA DE MONTJÚIC.
- REJUNTAT DE LA MAÇONERIA AMB MORTER DE CALÇ.

PARAMENTS DE MAÇONERIA

- REPOSICIÓ DE LES PECES PERDUTES D'IMPOSTA I VOLUMS PERDUTS DELS PARAMENTS AMB PEDRA DE MONTJÚIC.
- REJUNTAT DELS PARAMENTS DE MAÇONERIA AMB INJECCIÓ DE BEURADA DE LLIGANT HIDRÀULIC A BASE DE CALÇ I ECO-PUZOLANA.
- RESTITUCIÓ DELS CAPITELLS ESCULTÒRICS AMB PEDRA DE MONTJÚIC.

ACTUACIONS EN VOLTES

- COL·LOCACIÓ REFORÇ ESTRUCTURAL ALS NERVIS CARREUATS DE LES VOLTES AMB CONNECTORS DE FIBRA DE CARBONI.
- FORMACIÓ DE CAPA DE COMPRESSIÓ DE MALLES DE FIBRA DE VIDRE FIXADES AMB UNA CAPA FINA DE MORTERS BIOCOMPONENTS FIBRO-REFORÇATS.
- REJUNTAT PARCIAL DE LES JUNTES DESPRES DE LES VOLTES DE MAÓ PLA VIST AMB INJECCIÓ DE BEURADA DE LLIGANT HIDRÀULIC A BASE DE CALÇ I ECO-PUZOLANA I POSTERIOR APLICACIÓ DE TRACTAMENT DE PATINA PER HOMOGENITZAR.

ACTUACIONS EN COBERTA

- CONSTRUCCIÓ DE LA NOVA ESTRUCTURA D'ENVANETS DE SOSTRE MORT AMB MAÓ CALAT.
- FORMACIÓ DE LA NOVA COBERTA TRANSITABLE VENTILADA CATALANA AMB LÀMINA IMPERMEABLE DE POLIETILÈ D'ALTA DENSITAT I PAVIMENT DE RAJOLA CERÀMICA SOBRE UN ENCADELLAT CERÀMIC. INCLOU FORMACIÓ DE MINVELLS PER A VENTILACIÓ DE LA COBERTA.

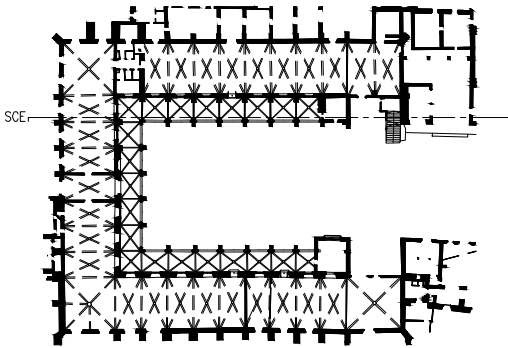

— LIMIT ÀMBIT D'ACTUACIÓ PRESENT PROJECTE

- COTES DE NIVELL EN METRES
- COTES DIMENSIONALS EN CENTÍMETRES
- LES COTES RELATIVES S'INDIQUEN ±0.00 RESPECTE LA COTA DE REFERÈNCIA (NIVELL DE PAVIMENT ACABAT PLANTA BAIXA)

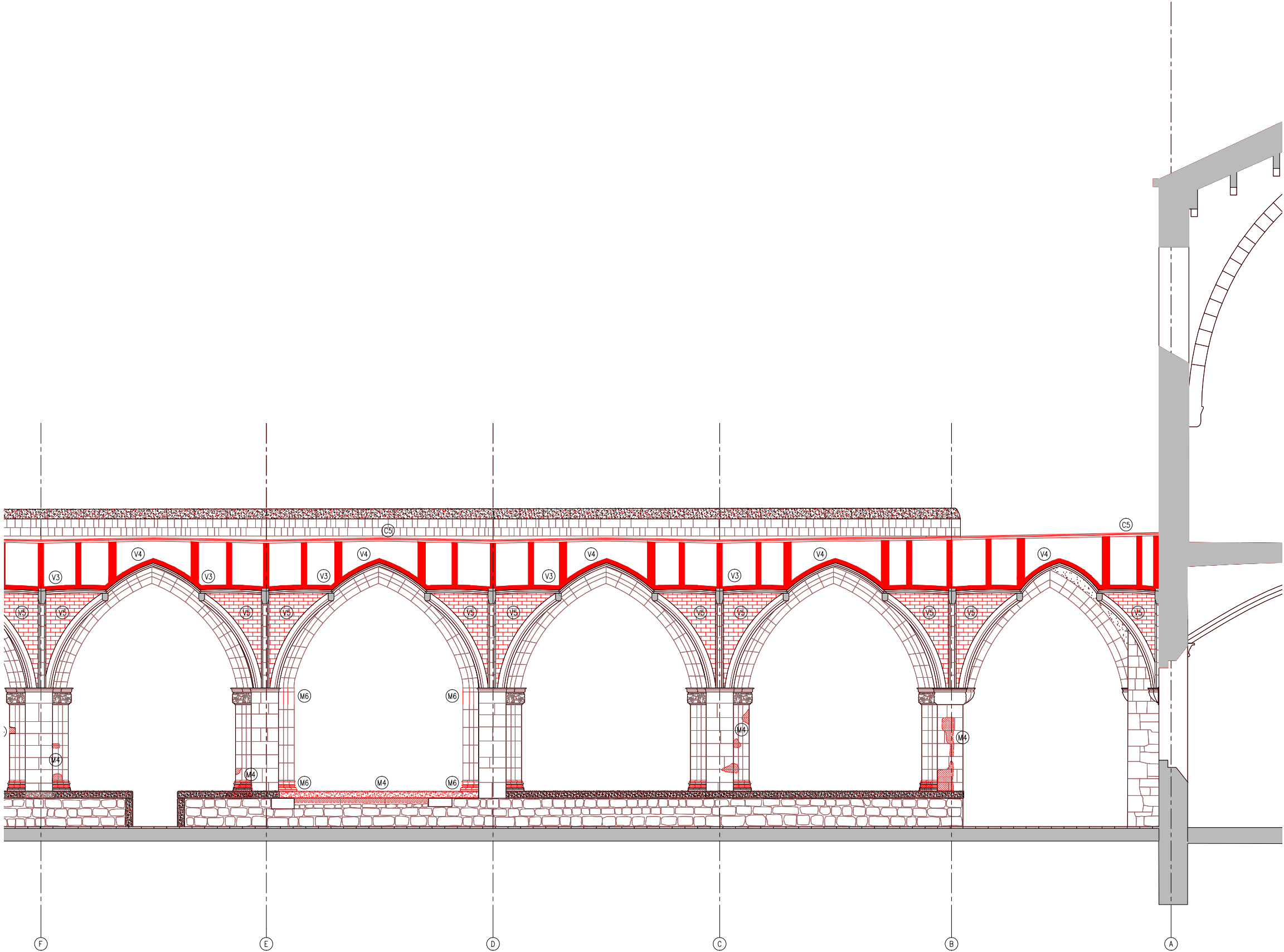

S.C.E - DETALL SECCIÓ DIR. CLAUSTRE EST

- LLEENDA OBRA NOVA
- AMBIT D'ACTUACIÓ EN L'ACTUAL PROJECTE
 - OBRA NOVA SEGONS DESCRIPCIÓ DEL TEXT ADJUNT

ACTUACIONS GENERALS:

- ACTUACIONS DE REFORÇ ESTRUCTURAL DE LES VOLTES I NOVA IMPERMEABILITZACIÓ:
- COL·LOCACIÓ DE CONNECTORS DE FIBRA DE CARBONI I REFORÇ DELS NERVIS DE TOTES LES VOLTES.
 - FORMACIÓ DE NOVA CAPA DE COMPRESIÓ AMB FORMIGÓ DE CALÇ I MALLA DE FIBRA DE CARBONI.
 - NOU SISTEMA D'ENVANETS CONILLERS AMB MAÓ CALAT.
 - FORMACIÓ DE LA NOVA COBERTA CATALANA.

- RESTAURACIÓ I RECUPERACIÓ D'ELEMENTS MALMESOS O DESAPAREGUTS:
- REPOSICIÓ DELS VOLUMS PERDUTS DE LA IMPOSTA DEL CLAUSTRE AMB PEDRA DE MONTJÚIC.
 - RESTITUCIÓ DELS REMATS DELS CONTRAFORTS AMB PEDRA DE MONTJÚIC AIXÍ COM LES GARGOLES I LES CANALS DE DESGUÀS DE COBERTA.
 - RESTITUCIÓ DELS CAPITELLS ESCULTORIS DE LES VOLTES MALMESOS O DESAPAREGUTS.
 - REJUNTAT DELS PARAMENTS EXTERIORS.

ACTUACIONS EN PARAMENTS

CONTRAFORTS

- RESTITUCIÓ DELS RECRESCUTS NO ORIGINALS AMB PEDRA DE MONTJÚIC I FORMACIÓ DE LES CANALS DE DESGUÀS DE LA COBERTA.
- RESTITUCIÓ DELS VOLUMS PERDUTS DE LA PARET DE MAÇONERIA AMB PEDRA DE MONTJÚIC.
- REJUNTAT DE LA MAÇONERIA AMB MORTER DE CALÇ.

PARAMENTS DE MAÇONERIA

- REPOSICIÓ DE LES PECES PERDUTES D'IMPOSTA I VOLUMS PERDUTS DELS PARAMENTS AMB PEDRA DE MONTJÚIC.
- REJUNTAT DELS PARAMENTS DE MAÇONERIA AMB INJECCIÓ DE BEURADA DE LLIGANT HIDRÀULIC A BASE DE CALÇ I ECO-PUZOLANA.
- RESTITUCIÓ DELS CAPITELLS ESCULTORIS AMB PEDRA DE MONTJÚIC.

ACTUACIONS EN VOLTES

- COL·LOCACIÓ REFORÇ ESTRUCTURAL ALS NERVIS CARREUATS DE LES VOLTES AMB CONNECTORS DE FIBRA DE CARBONI.
- FORMACIÓ DE CAPA DE COMPRESIÓ DE MALLES DE FIBRA DE VIDRE FIXADES AMB UNA CAPA FINA DE MORTERS BIOCOMPONENTS FIBRO-REFORÇATS.
- REJUNTAT PARCIAL DE LES JUNTES DESPRES DE LES VOLTES DE MAÓ PLA VIST AMB INJECCIÓ DE BEURADA DE LLIGANT HIDRÀULIC A BASE DE CALÇ I ECO-PUZOLANA I POSTERIOR APLICACIÓ DE TRACTAMENT DE PATINA PER HOMOGENEITZAR.

ACTUACIONS EN COBERTA

- CONSTRUCCIÓ DE LA NOVA ESTRUCTURA D'ENVANETS DE SOSTRE MORT AMB MAÓ CALAT.
- FORMACIÓ DE LA NOVA COBERTA TRANSITABLE VENTILADA CATALANA AMB LÀMINA IMPERMEABLE DE POLIETILÈ D'ALTA DENSITAT I PAVIMENT DE RAJOLA CERÀMICA SOBRE UN ENCADELLAT CERÀMIC. INCLOU FORMACIÓ DE MINVELLS PER A VENTILACIÓ DE LA COBERTA.

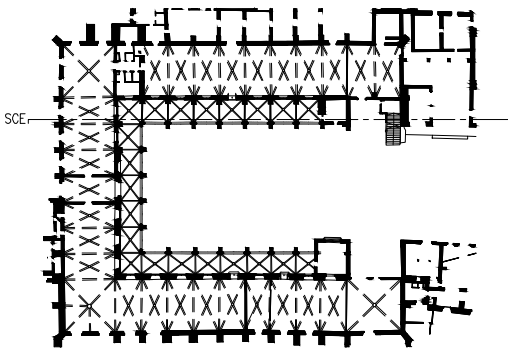

— LIMIT ÀMBIT D'ACTUACIÓ PRESENT PROJECTE

- COTES DE NIVELL EN METRES
- COTES DIMENSIONALS EN CENTÍMETRES
- LES COTES RELATIVES S'INDIQUEN ±0.00 RESPECTE LA COTA DE REFERÈNCIA (NIVELL DE PAVIMENT ACABAT PLANTA BAIXA)



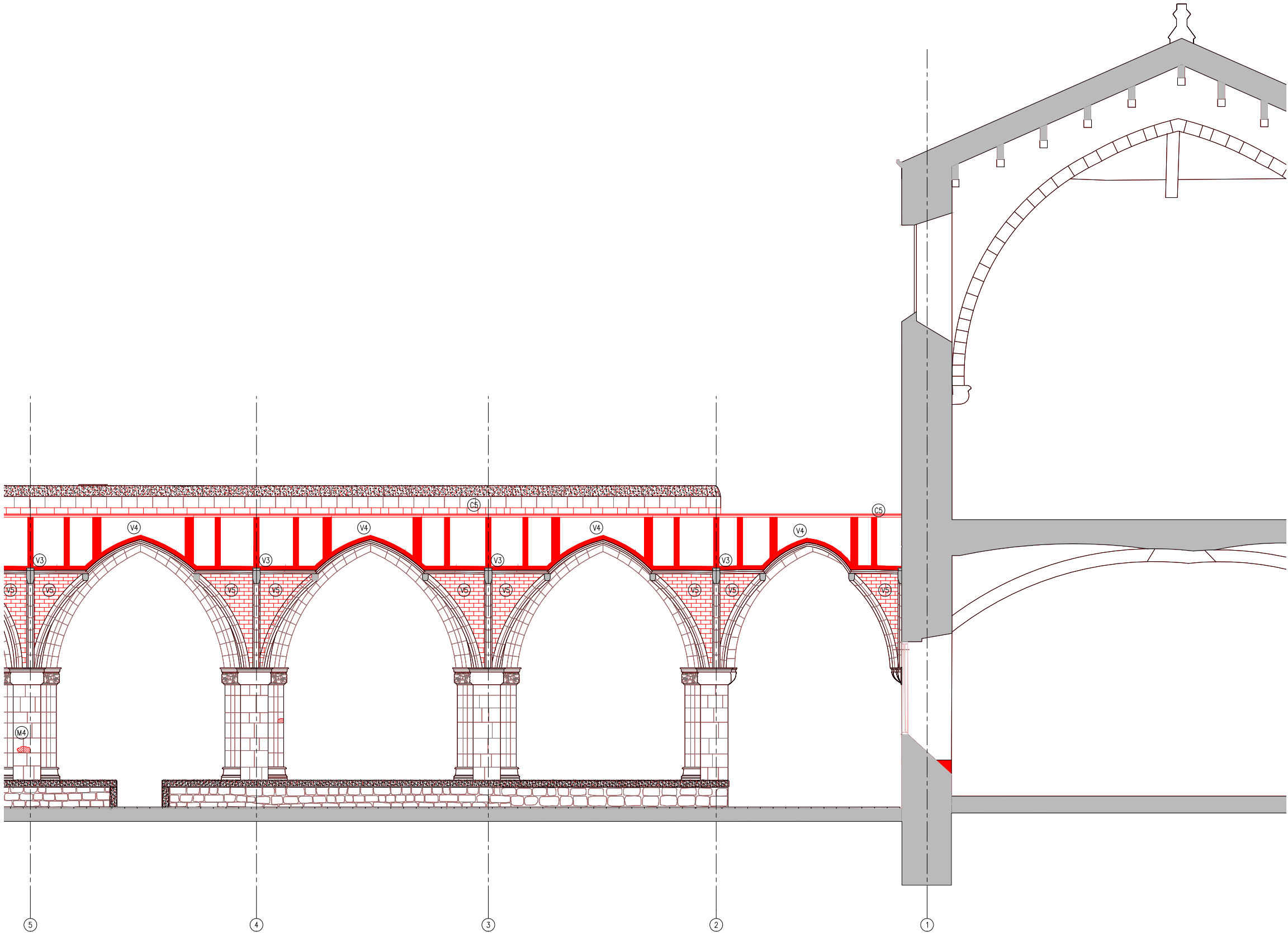

S.C.N - DETALL SECCIÓ DIR. CLAUSTRE NORD

LLEENDA OBRA NOVA

- AMBIT D'ACTUACIÓ EN L'ACTUAL PROJECTE
- OBRA NOVA SEGONS DESCRIPCIÓ DEL TEXT ADJUNT

ACTUACIONS GENERALS:

- ACTUACIONS DE REFORÇ ESTRUCTURAL DE LES VOLTES I NOVA IMPERMEABILITZACIÓ:
- COL·LOCACIÓ DE CONNECTORS DE FIBRA DE CARBONI I REFORÇ DELS NERVIS DE TOTES LES VOLTES.
 - FORMACIÓ DE NOVA CAPA DE COMPRESSIÓ AMB FORMIGÓ DE CALÇ I MALLA DE FIBRA DE CARBONI.
 - NOU SISTEMA D'ENVANETS CONILLERS AMB MAÓ CALAT.
 - FORMACIÓ DE LA NOVA COBERTA CATALANA.

- RESTAURACIÓ I RECUPERACIÓ D'ELEMENTS MALMESOS O DESAPAREGUTS:
- REPOSICIÓ DELS VOLUMS PERDUTS DE LA IMPOSTA DEL CLAUSTRE AMB PEDRA DE MONTJÚIC.
 - RESTITUCIÓ DELS REMATS DELS CONTRAFORTS AMB PEDRA DE MONTJÚIC AIXÍ COM LES GARGOLES I LES CANALS DE DESGUÀS DE COBERTA.
 - RESTITUCIÓ DELS CAPITELLS ESCULTORIS DE LES VOLTES MALMESOS O DESAPAREGUTS.
 - REJUNTAT DELS PARAMENTS EXTERIORS.

ACTUACIONS EN PARAMENTS

CONTRAFORTS

- RESTITUCIÓ DELS RECRESCUTS NO ORIGINALS AMB PEDRA DE MONTJÚIC I FORMACIÓ DE LES CANALS DE DESGUÀS DE LA COBERTA.
- RESTITUCIÓ DELS VOLUMS PERDUTS DE LA PARET DE MAÇONERIA AMB PEDRA DE MONTJÚIC.
- REJUNTAT DE LA MAÇONERIA AMB MORTER DE CALÇ.

PARAMENTS DE MAÇONERIA

- REPOSICIÓ DE LES PECES PERDUTES D'IMPOSTA I VOLUMS PERDUTS DELS PARAMENTS AMB PEDRA DE MONTJÚIC.
- REJUNTAT DELS PARAMENTS DE MAÇONERIA AMB INJECCIÓ DE BEURADA DE LLIGANT HIDRÀULIC A BASE DE CALÇ I ECO-PUZOLANA.
- RESTITUCIÓ DELS CAPITELLS ESCULTORIS AMB PEDRA DE MONTJÚIC.

ACTUACIONS EN VOLTES

- COL·LOCACIÓ REFORÇ ESTRUCTURAL ALS NERVIS CARREUATS DE LES VOLTES AMB CONNECTORS DE FIBRA DE CARBONI.
- FORMACIÓ DE CAPA DE COMPRESSIÓ DE MALLES DE FIBRA DE VIDRE FIXADES AMB UNA CAPA FINA DE MORTERS BIOCOMPONENTS FIBRO-REFORÇATS.
- REJUNTAT PARCIAL DE LES JUNTES DESPRES DE LES VOLTES DE MAÓ PLA VIST AMB INJECCIÓ DE BEURADA DE LLIGANT HIDRÀULIC A BASE DE CALÇ I ECO-PUZOLANA I POSTERIOR APLICACIÓ DE TRACTAMENT DE PATINA PER HOMOGENEITZAR.

ACTUACIONS EN COBERTA

- CONSTRUCCIÓ DE LA NOVA ESTRUCTURA D'ENVANETS DE SOSTRE MORT AMB MAÓ CALAT.
- FORMACIÓ DE LA NOVA COBERTA TRANSITABLE VENTILADA CATALANA AMB LÀMINA IMPERMEABLE DE POLIETILÈ D'ALTA DENSITAT I PAVIMENT DE RAJOLA CERÀMICA SOBRE UN ENCADELLAT CERÀMIC. INCLOU FORMACIÓ DE MINVELLS PER A VENTILACIÓ DE LA COBERTA.

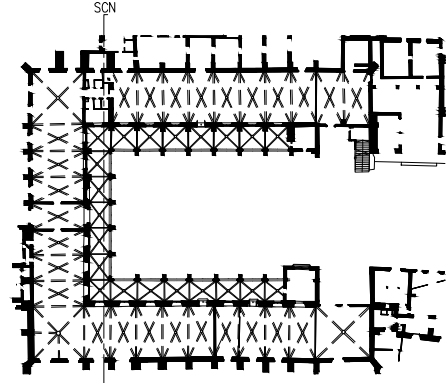

— LIMIT ÀMBIT D'ACTUACIÓ PRESENT PROJECTE

- COTES DE NIVELL EN METRES
- COTES DIMENSIONALS EN CENTÍMETRES
- LES COTES RELATIVES S'INDIQUEN ±0.00 RESPECTE LA COTA DE REFERÈNCIA (NIVELL DE PAVIMENT ACABAT PLANTA BAIXA)



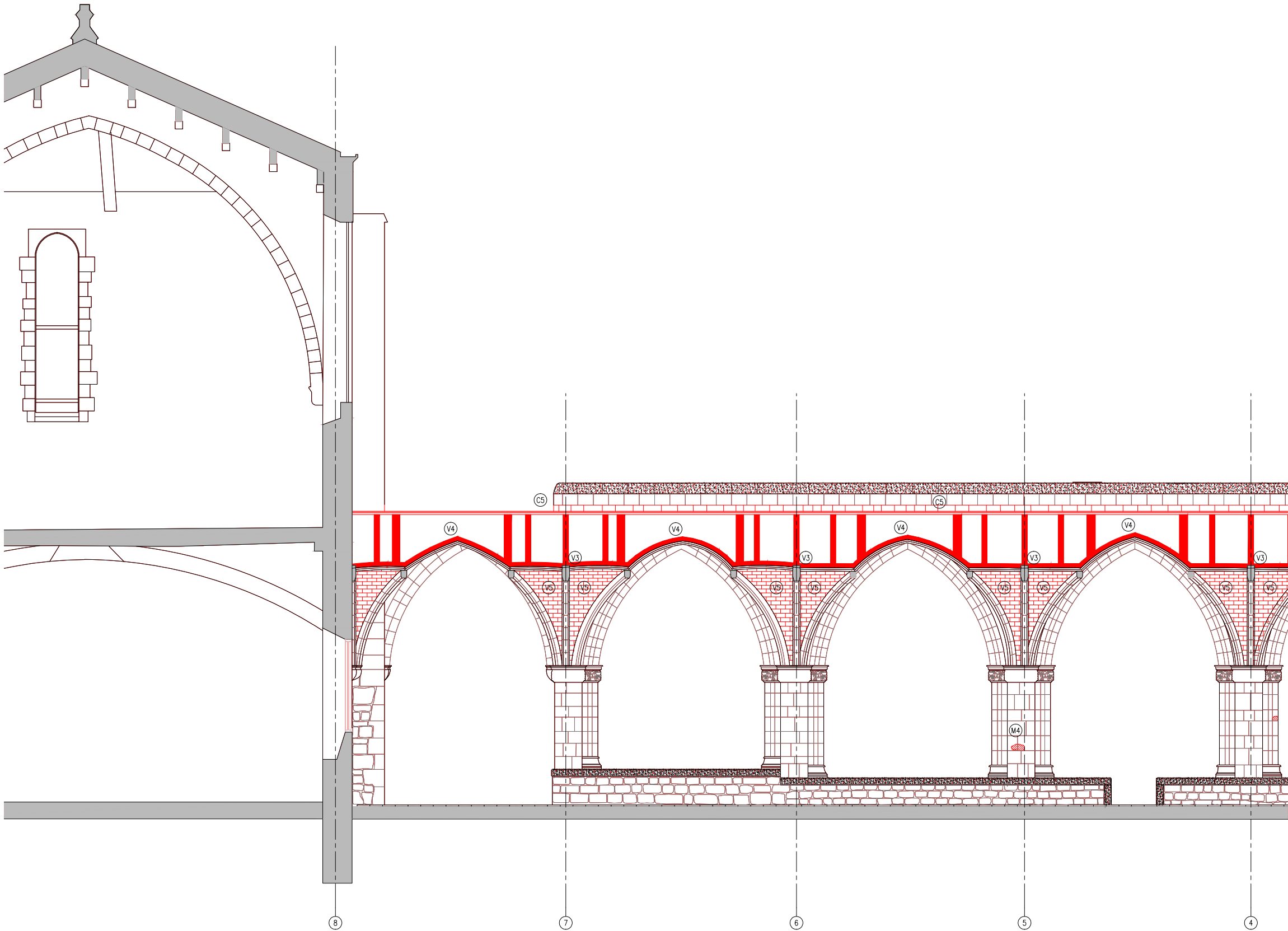

S.C.N - DETALL SECCIÓ DIR. CLAUSTRE NORD

- LLEENDA OBRA NOVA
- AMBIT D'ACTUACIÓ EN L'ACTUAL PROJECTE
 - OBRA NOVA SEGONS DESCRIPCIÓ DEL TEXT ADJUNT

ACTUACIONS GENERALS:

- ACTUACIONS DE REFORÇ ESTRUCTURAL DE LES VOLTES I NOVA IMPERMEABILITZACIÓ:
- COL·LOCACIÓ DE CONNECTORS DE FIBRA DE CARBONI I REFORÇ DELS NERVIS DE TOTES LES VOLTES.
 - FORMACIÓ DE NOVA CAPA DE COMPRESIÓ AMB FORMIGÓ DE CALÇ I MALLA DE FIBRA DE CARBONI.
 - NOU SISTEMA D'ENVANETS CONILLERS AMB MAÓ CALAT.
 - FORMACIÓ DE LA NOVA COBERTA CATALANA.

- RESTAURACIÓ I RECUPERACIÓ D'ELEMENTS MALMESOS O DESAPAREGUTS:
- REPOSICIÓ DELS VOLUMS PERDUTS DE LA IMPOSTA DEL CLAUSTRE AMB PEDRA DE MONTJÚIC.
 - RESTITUCIÓ DELS REMATS DELS CONTRAFORTS AMB PEDRA DE MONTJÚIC AIXÍ COM LES GARGOLES I LES CANALS DE DESGUÀS DE COBERTA.
 - RESTITUCIÓ DELS CAPITELLS ESCULTORIS DE LES VOLTES MALMESOS O DESAPAREGUTS.
 - REJUNTAT DELS PARAMENTS EXTERIORS.

ACTUACIONS EN PARAMENTS

CONTRAFORTS

- F5 RESTITUCIÓ DELS RECRESQUTS NO ORIGINALS AMB PEDRA DE MONTJÚIC I FORMACIÓ DE LES CANALS DE DESGUÀS DE LA COBERTA.
- F6 RESTITUCIÓ DELS VOLUMS PERDUTS DE LA PARET DE MAÇONERIA AMB PEDRA DE MONTJÚIC.
- F7 REJUNTAT DE LA MAÇONERIA AMB MORTER DE CALÇ.

PARAMENTS DE MAÇONERIA

- M4 REPOSICIÓ DE LES PECES PERDUTES D'IMPOSTA I VOLUMS PERDUTS DELS PARAMENTS AMB PEDRA DE MONTJÚIC.
- M5 REJUNTAT DELS PARAMENTS DE MAÇONERIA AMB INJECCIÓ DE BEURADA DE LLIGANT HIDRÀULIC A BASE DE CALÇ I ECO-PUZOLANA.
- M6 RESTITUCIÓ DELS CAPITELLS ESCULTORIS AMB PEDRA DE MONTJÚIC.

ACTUACIONS EN VOLTES

- V3 COL·LOCACIÓ REFORÇ ESTRUCTURAL ALS NERVIS CARREUATS DE LES VOLTES AMB CONNECTORS DE FIBRA DE CARBONI.
- V4 FORMACIÓ DE CAPA DE COMPRESIÓ DE MALLES DE FIBRA DE VIDRE FIXADES AMB UNA CAPA FINA DE MORTERS BIOCOMPONENTS FIBRO-REFORÇATS.
- V5 REJUNTAT PARCIAL DE LES JUNTES DESPRES DE LES VOLTES DE MAÓ PLA VIST AMB INJECCIÓ DE BEURADA DE LLIGANT HIDRÀULIC A BASE DE CALÇ I ECO-PUZOLANA I POSTERIOR APLICACIÓ DE TRACTAMENT DE PATINA PER HOMOGENETZAR.

ACTUACIONS EN COBERTA

- C4 CONSTRUCCIÓ DE LA NOVA ESTRUCTURA D'ENVANETS DE SOSTRE MORT AMB MAÓ CALAT.
- C5 FORMACIÓ DE LA NOVA COBERTA TRANSITABLE VENTILADA CATALANA AMB LÀMINA IMPERMEABLE DE POLIETILÈ D'ALTA DENSITAT I PAVIMENT DE RAJOLA CERÀMICA SOBRE UN ENCADELLAT CERÀMIC. INCLOU FORMACIÓ DE MINVELLS PER A VENTILACIÓ DE LA COBERTA.

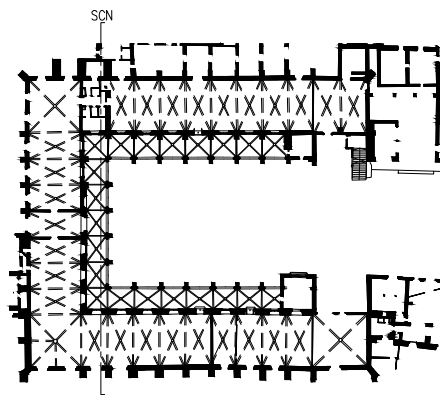

— LIMIT ÀMBIT D'ACTUACIÓ PRESENT PROJECTE

- COTES DE NIVELL EN METRES
- COTES DIMENSIONALS EN CENTÍMETRES
- LES COTES RELATIVES S'INDIQUEN ±0.00 RESPECTE LA COTA DE REFERÈNCIA (NIVELL DE PAVIMENT ACABAT PLANTA BAIXA)



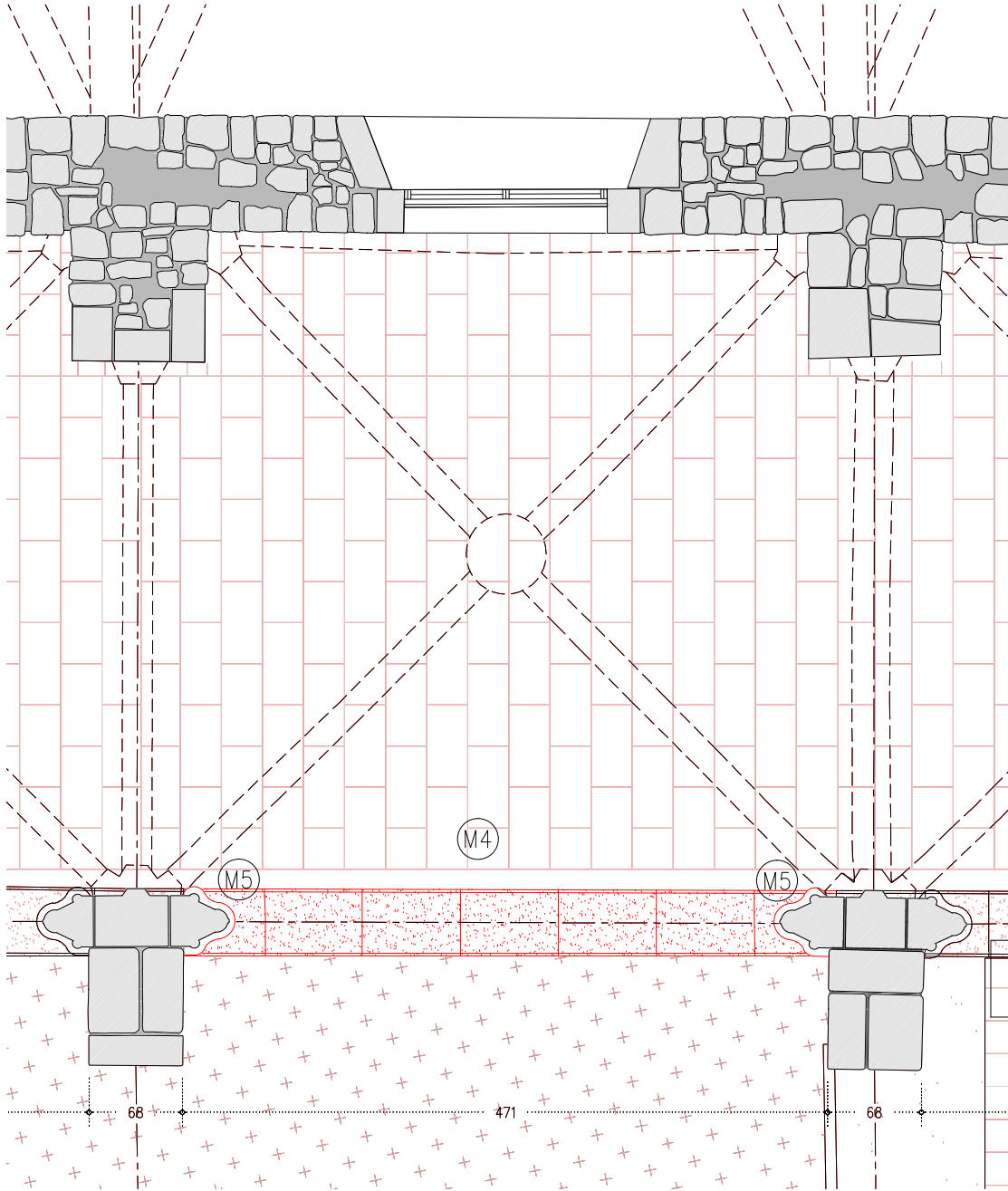

D.M - PLANTA BAIXA

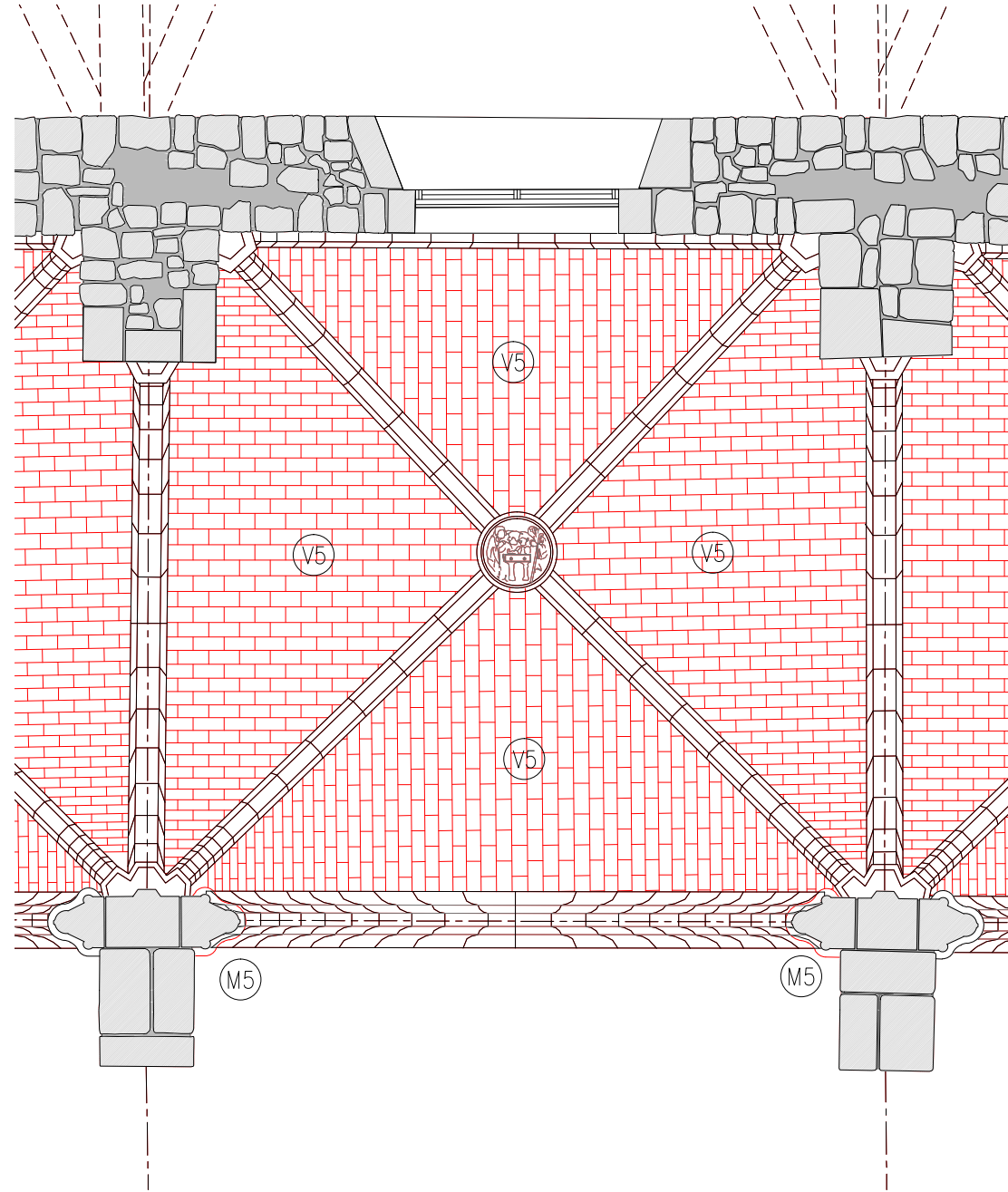

D.M - SOSTRE PLANTA BAIXA

- LLEENDA OBRA NOVA
- AMBIT D'ACTUACIÓ EN L'ACTUAL PROJECTE
 - OBRA NOVA SEGONS DESCRIPCIÓ DEL TEXT ADJUNT

ACTUACIONS GENERALS:

- ACTUACIONS DE REFORÇ ESTRUCTURAL DE LES VOLTES I NOVA IMPERMEABILITZACIÓ:
- COL·LOCACIÓ DE CONNECTORS DE FIBRA DE CARBONI I REFORÇ DELS NERVIS DE TOTES LES VOLTES.
 - FORMACIÓ DE NOVA CAPA DE COMPRESSIÓ AMB FORMIGÓ DE CALÇ I MALLA DE FIBRA DE CARBONI.
 - NOU SISTEMA D'ENVANETS CONILLERS AMB MAÓ CALAT.
 - FORMACIÓ DE LA NOVA COBERTA CATALANA.

- RESTAURACIÓ I RECUPERACIÓ D'ELEMENTS MALMESOS O DESAPAREGUTS:
- REPOSICIÓ DELS VOLUMS PERDUTS DE LA IMPOSTA DEL CLAUSTRE AMB PEDRA DE MONTJÚIC.
 - RESTITUCIÓ DELS REMATS DELS CONTRAFORTS AMB PEDRA DE MONTJÚIC AIXÍ COM LES GARGOLES I LES CANALS DE DESGUÀS DE COBERTA.
 - RESTITUCIÓ DELS CAPITELLS ESCULTORIS DE LES VOLTES MALMESOS O DESAPAREGUTS.
 - REJUNTAT DELS PARAMENTS EXTERIORS.

ACTUACIONS EN PARAMENTS

CONTRAFORTS

- F5 RESTITUCIÓ DELS RECRESQUTS NO ORIGINALS AMB PEDRA DE MONTJÚIC I FORMACIÓ DE LES CANALS DE DESGUÀS DE LA COBERTA.
- F6 RESTITUCIÓ DELS VOLUMS PERDUTS DE LA PARET DE MAÇONERIA AMB PEDRA DE MONTJÚIC.
- F7 REJUNTAT DE LA MAÇONERIA AMB MORTER DE CALÇ.

PARAMENTS DE MAÇONERIA

- M4 REPOSICIÓ DE LES PECES PERDUTES D'IMPOSTA I VOLUMS PERDUTS DELS PARAMENTS AMB PEDRA DE MONTJÚIC.
- M5 REJUNTAT DELS PARAMENTS DE MAÇONERIA AMB INJECCIÓ DE BEURADA DE LLIGANT HIDRÀULIC A BASE DE CALÇ I ECO-PUZOLANA.
- M6 RESTITUCIÓ DELS CAPITELLS ESCULTORIS AMB PEDRA DE MONTJÚIC.

ACTUACIONS EN VOLTES

- V3 COL·LOCACIÓ REFORÇ ESTRUCTURAL ALS NERVIS CARREUATS DE LES VOLTES AMB CONNECTORS DE FIBRA DE CARBONI.
- V4 FORMACIÓ DE CAPA DE COMPRESSIÓ DE MALLES DE FIBRA DE VIDRE FIXADES AMB UNA CAPA FINA DE MORTERS BIOCOMPONENTS FIBRO-REFORÇATS.
- V5 REJUNTAT PARCIAL DE LES JUNTES DESPRES DE LES VOLTES DE MAÓ PLA VIST AMB INJECCIÓ DE BEURADA DE LLIGANT HIDRÀULIC A BASE DE CALÇ I ECO-PUZOLANA I POSTERIOR APLICACIÓ DE TRACTAMENT DE PÀTINA PER HOMOGENETZAR.

ACTUACIONS EN COBERTA

- C4 CONSTRUCCIÓ DE LA NOVA ESTRUCTURA D'ENVANETS DE SOSTRE MORT AMB MAÓ CALAT.
- C5 FORMACIÓ DE LA NOVA COBERTA TRANSITABLE VENTILADA CATALANA AMB LÀMINA IMPERMEABLE DE POLIETILÈ D'ALTA DENSITAT I PAVIMENT DE RAJOLA CERÀMICA SOBRE UN ENCADELLAT CERÀMIC. INCLOU FORMACIÓ DE MINVELLS PER A VENTILACIÓ DE LA COBERTA.

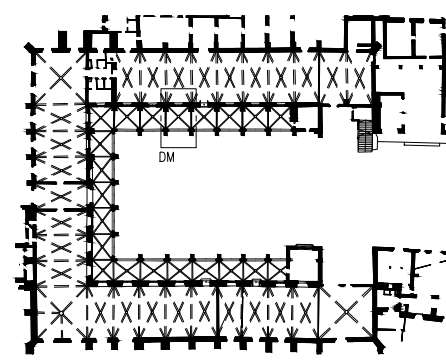

— LIMIT ÀMBIT D'ACTUACIÓ PRESENT PROJECTE

- COTES DE NIVELL EN METRES
- COTES DIMENSIONALS EN CENTÍMETRES
- LES COTES RELATIVES S'INDIQUEN ±0.00 RESPECTE LA COTA DE REFERÈNCIA (NIVELL DE PAVIMENT ACABAT PLANTA BAIXA)



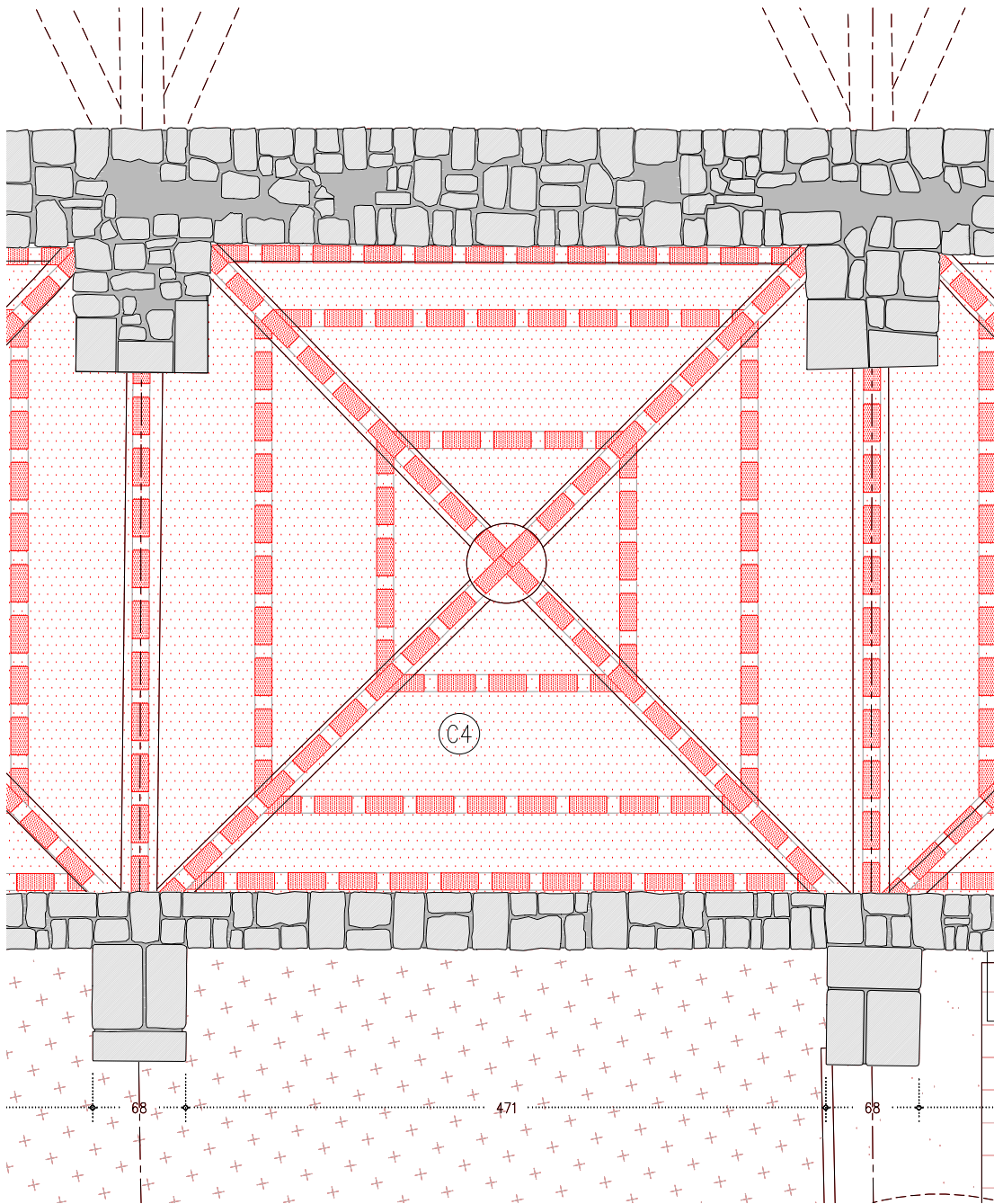

D.M - PLANTA COBERTA CATALANA

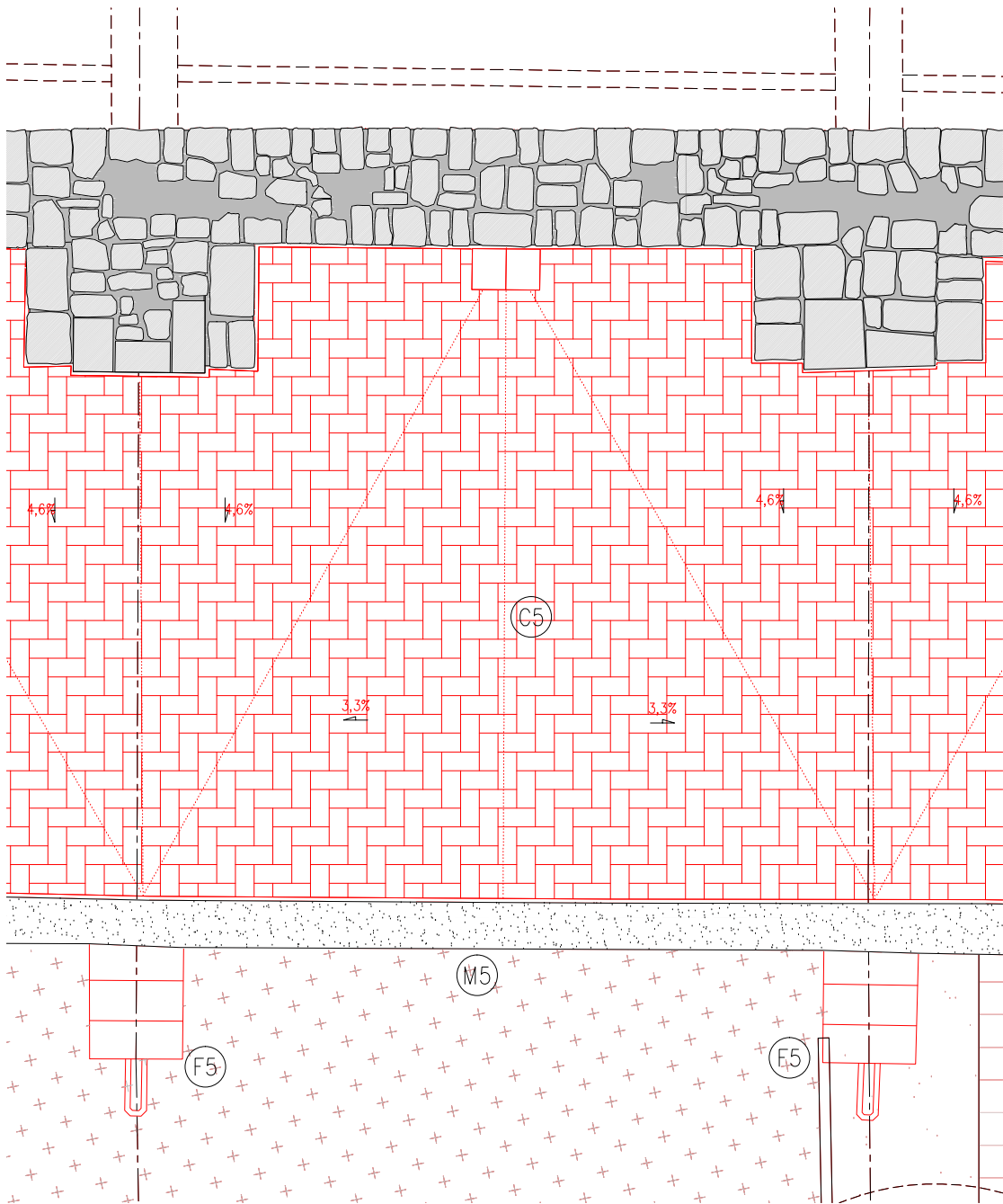

D.M - PLANTA PRIMERA

LLEENDA OBRA NOVA

- AMBIT D'ACTUACIÓ EN L'ACTUAL PROJECTE
- OBRA NOVA SEGONS DESCRIPCIÓ DEL TEXT ADJUNT

ACTUACIONS GENERALS:

- ACTUACIONS DE REFORÇ ESTRUCTURAL DE LES VOLTES I NOVA IMPERMEABILITZACIÓ:
- COL·LOCACIÓ DE CONNECTORS DE FIBRA DE CARBONI I REFORÇ DELS NERVIS DE TOTES LES VOLTES.
 - FORMACIÓ DE NOVA CAPA DE COMPRESSIÓ AMB FORMIGÓ DE CALÇ I MALLA DE FIBRA DE CARBONI.
 - NOU SISTEMA D'ENVANETS CONILLERS AMB MAÓ CALAT.
 - FORMACIÓ DE LA NOVA COBERTA CATALANA.

- RESTAURACIÓ I RECUPERACIÓ D'ELEMENTS MALMESOS O DESAPAREGUTS:
- REPOSICIÓ DELS VOLUMS PERDUTS DE LA IMPOSTA DEL CLAUSTRE AMB PEDRA DE MONTJÚIC.
 - RESTITUCIÓ DELS REMATS DELS CONTRAFORTS AMB PEDRA DE MONTJÚIC AIXÍ COM LES GARGOLES I LES CANALS DE DESGUÀS DE COBERTA.
 - RESTITUCIÓ DELS CAPITELLS ESCULTORIS DE LES VOLTES MALMESOS O DESAPAREGUTS.
 - REJUNTAT DELS PARAMENTS EXTERIORS.

ACTUACIONS EN PARAMENTS

CONTRAFORTS

- F5 RESTITUCIÓ DELS RECRESQUTS NO ORIGINALS AMB PEDRA DE MONTJÚIC I FORMACIÓ DE LES CANALS DE DESGUÀS DE LA COBERTA.
- F6 RESTITUCIÓ DELS VOLUMS PERDUTS DE LA PARET DE MAÇONERIA AMB PEDRA DE MONTJÚIC.
- F7 REJUNTAT DE LA MAÇONERIA AMB MORTER DE CALÇ.

PARAMENTS DE MAÇONERIA

- M4 REPOSICIÓ DE LES PECES PERDUTES D'IMPOSTA I VOLUMS PERDUTS DELS PARAMENTS AMB PEDRA DE MONTJÚIC.
- M5 REJUNTAT DELS PARAMENTS DE MAÇONERIA AMB INJECCIÓ DE BEURADA DE LLIGANT HIDRÀULIC A BASE DE CALÇ I ECO-PUZOLANA.
- M6 RESTITUCIÓ DELS CAPITELLS ESCULTÒRICS AMB PEDRA DE MONTJÚIC.

ACTUACIONS EN VOLTES

- V3 COL·LOCACIÓ REFORÇ ESTRUCTURAL ALS NERVIS CARREUATS DE LES VOLTES AMB CONNECTORS DE FIBRA DE CARBONI.
- V4 FORMACIÓ DE CAPA DE COMPRESSIÓ DE MALLES DE FIBRA DE VIDRE FIXADES AMB UNA CAPA FINA DE MORTERS BIOCOMPONENTS FIBRO-REFORÇATS.
- V5 REJUNTAT PARCIAL DE LES JUNTES DESPRES DE LES VOLTES DE MAÓ PLA VIST AMB INJECCIÓ DE BEURADA DE LLIGANT HIDRÀULIC A BASE DE CALÇ I ECO-PUZOLANA I POSTERIOR APLICACIÓ DE TRACTAMENT DE PATINA PER HOMOGENETZAR.

ACTUACIONS EN COBERTA

- C4 CONSTRUCCIÓ DE LA NOVA ESTRUCTURA D'ENVANETS DE SOSTRE MORT AMB MAÓ CALAT.
- C5 FORMACIÓ DE LA NOVA COBERTA TRANSITABLE VENTILADA CATALANA AMB LÀMINA IMPERMEABLE DE POLIETILÈ D'ALTA DENSITAT I PAVIMENT DE RAJOLA CERÀMICA SOBRE UN ENCADELLAT CERÀMIC. INCLOU FORMACIÓ DE MINVELLS PER A VENTILACIÓ DE LA COBERTA.

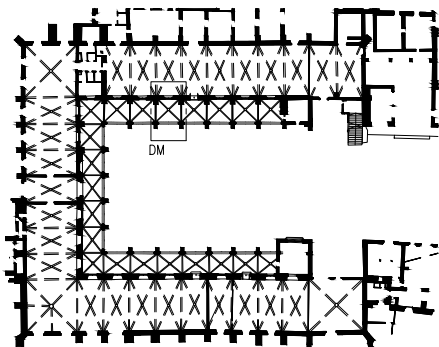

LIMIT ÀMBIT D'ACTUACIÓ PRESENT PROJECTE

- COTES DE NIVELL EN METRES
- COTES DIMENSIONALS EN CENTÍMETRES
- LES COTES RELATIVES S'INDIQUEN ±0.00 RESPECTE LA COTA DE REFERÈNCIA (NIVELL DE PAVIMENT ACABAT PLANTA BAIXA)



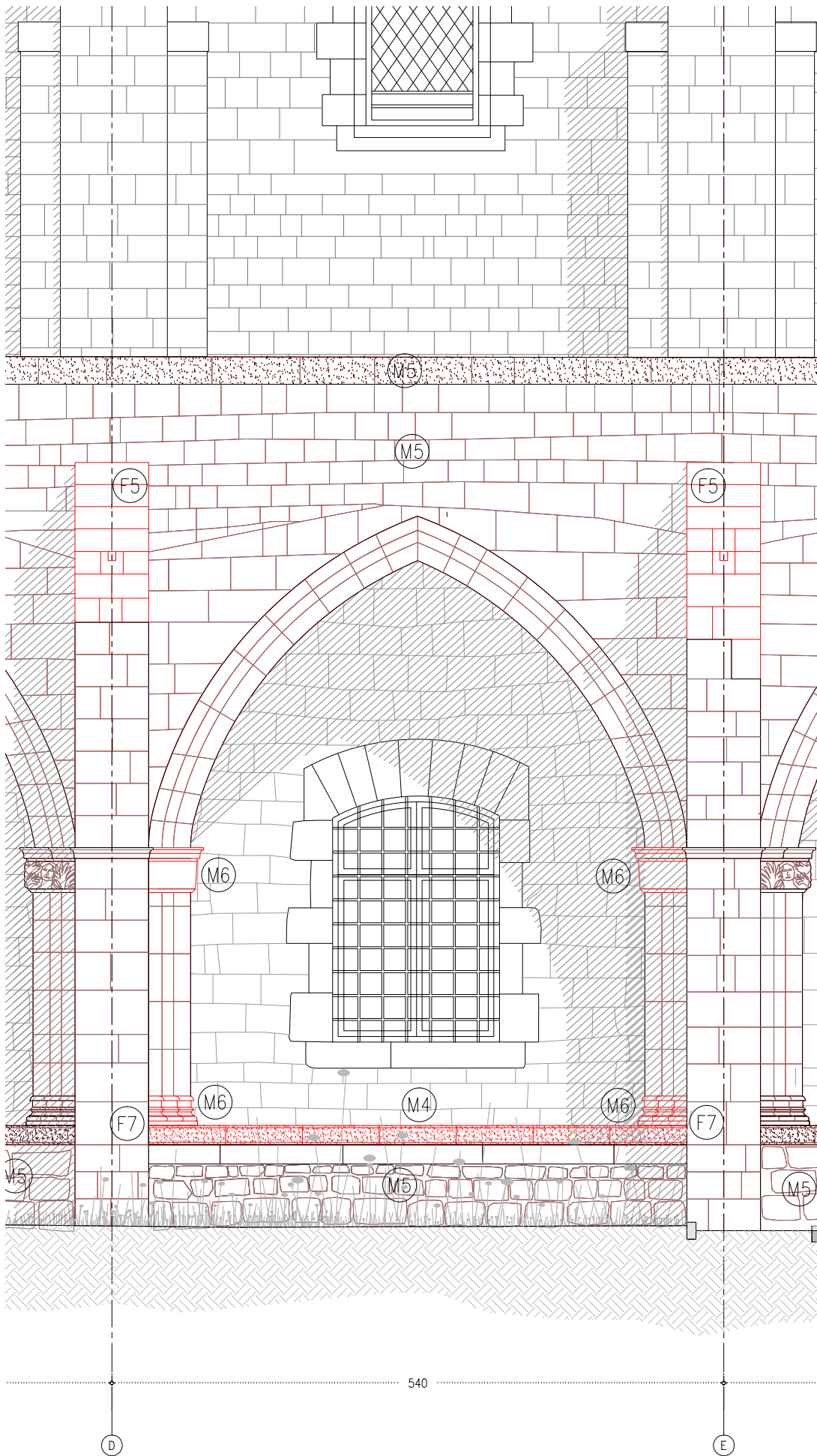

D.M - ALÇAT NORD

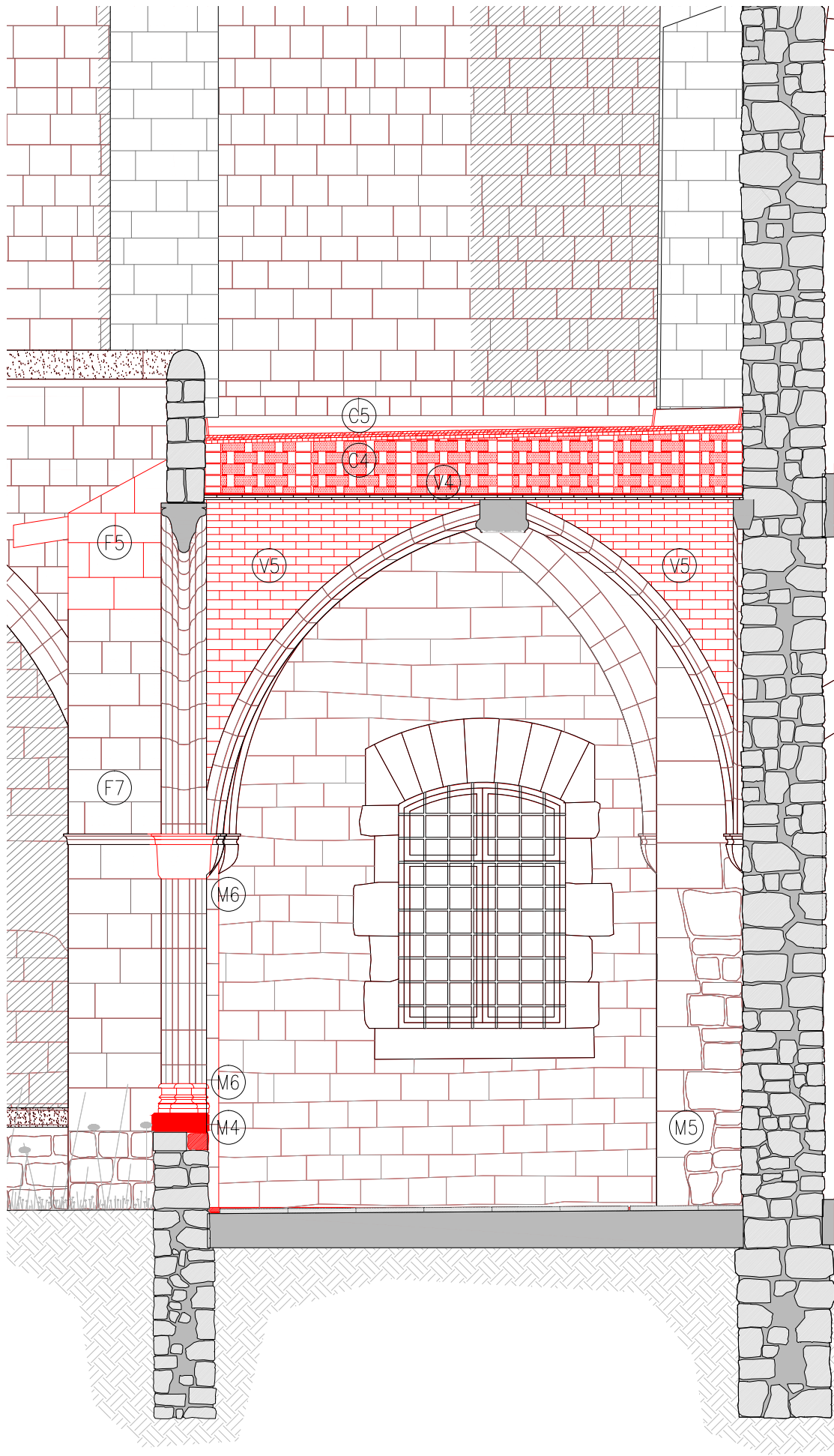

D.M - SECCIÓ

LLEENDA OBRA NOVA

- AMBIT D'ACTUACIÓ EN L'ACTUAL PROJECTE
- OBRA NOVA SEGONS DESCRIPCIÓ DEL TEXT ADJUNT

ACTUACIONS GENERALS:

- ACTUACIONS DE REFORÇ ESTRUCTURAL DE LES VOLTES I NOVA IMPERMEABILITZACIÓ:
- COL·LOCACIÓ DE CONNECTORS DE FIBRA DE CARBONI I REFORÇ DELS NERVIS DE TOTES LES VOLTES.
 - FORMACIÓ DE NOVA CAPA DE COMPRESSIÓ AMB FORMIGÓ DE CALÇ I MALLA DE FIBRA DE CARBONI.
 - NOU SISTEMA D'ENVANETS CONILLERS AMB MAÓ CALAT.
 - FORMACIÓ DE LA NOVA COBERTA CATALANA.

- RESTAURACIÓ I RECUPERACIÓ D'ELEMENTS MALMESOS O DESAPAREGUTS:
- REPOSICIÓ DELS VOLUMS PERDUTS DE LA IMPOSTA DEL CLAUSTRE AMB PEDRA DE MONTJÚIC.
 - RESTITUCIÓ DELS REMATS DELS CONTRAFORTS AMB PEDRA DE MONTJÚIC AIXÍ COM LES GARGOLES I LES CANALS DE DESGUÀS DE COBERTA.
 - RESTITUCIÓ DELS CAPITELLS ESCULTORIS DE LES VOLTES MALMESOS O DESAPAREGUTS.
 - REJUNTAT DELS PARAMENTS EXTERIORS.

ACTUACIONS EN PARAMENTS

CONTRAFORTS

- F5 RESTITUCIÓ DELS RECRESQUTS NO ORIGINALS AMB PEDRA DE MONTJÚIC I FORMACIÓ DE LES CANALS DE DESGUÀS DE LA COBERTA.
- F6 RESTITUCIÓ DELS VOLUMS PERDUTS DE LA PARET DE MAÇONERIA AMB PEDRA DE MONTJÚIC.
- F7 REJUNTAT DE LA MAÇONERIA AMB MORTER DE CALÇ.

PARAMENTS DE MAÇONERIA

- M4 REPOSICIÓ DE LES PECES PERDUTES D'IMPOSTA I VOLUMS PERDUTS DELS PARAMENTS AMB PEDRA DE MONTJÚIC.
- M5 REJUNTAT DELS PARAMENTS DE MAÇONERIA AMB INJECCIÓ DE BEURADA DE LLIGANT HIDRÀULIC A BASE DE CALÇ I ECO-PUZOLANA.
- M6 RESTITUCIÓ DELS CAPITELLS ESCULTORIS AMB PEDRA DE MONTJÚIC.

ACTUACIONS EN VOLTES

- V3 COL·LOCACIÓ REFORÇ ESTRUCTURAL ALS NERVIS CARREUATS DE LES VOLTES AMB CONNECTORS DE FIBRA DE CARBONI.
- V4 FORMACIÓ DE CAPA DE COMPRESSIÓ DE MALLES DE FIBRA DE VIDRE FIXADES AMB UNA CAPA FINA DE MORTERS BIOCOMPONENTS FIBRO-REFORÇATS.
- V5 REJUNTAT PARCIAL DE LES JUNTES DESPRES DE LES VOLTES DE MAÓ PLA VIST AMB INJECCIÓ DE BEURADA DE LLIGANT HIDRÀULIC A BASE DE CALÇ I ECO-PUZOLANA I POSTERIOR APLICACIÓ DE TRACTAMENT DE PATINA PER HOMOGENETZAR.

ACTUACIONS EN COBERTA

- C4 CONSTRUCCIÓ DE LA NOVA ESTRUCTURA D'ENVANETS DE SOSTRE MORT AMB MAÓ CALAT.
- C5 FORMACIÓ DE LA NOVA COBERTA TRANSITABLE VENTILADA CATALANA AMB LÀMINA IMPERMEABLE DE POLIETILÈ D'ALTA DENSITAT I PAVIMENT DE RAJOLA CERÀMICA SOBRE UN ENCADELLAT CERÀMIC. INCLOU FORMACIÓ DE MINVELLS PER A VENTILACIÓ DE LA COBERTA.

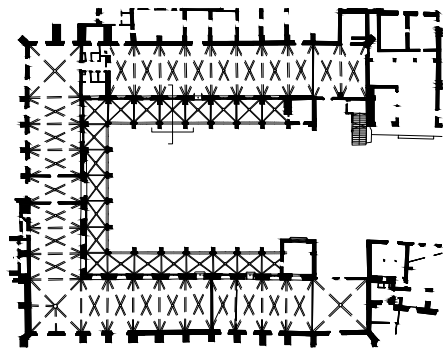

LIMIT ÀMBIT D'ACTUACIÓ PRESENT PROJECTE

- COTES DE NIVELL EN METRES
- COTES DIMENSIONALS EN CENTÍMETRES
- LES COTES RELATIVES S'INDIQUEN ±0.00 RESPECTE LA COTA DE REFERÈNCIA (NIVELL DE PAVIMENT ACABAT PLANTA BAIXA)



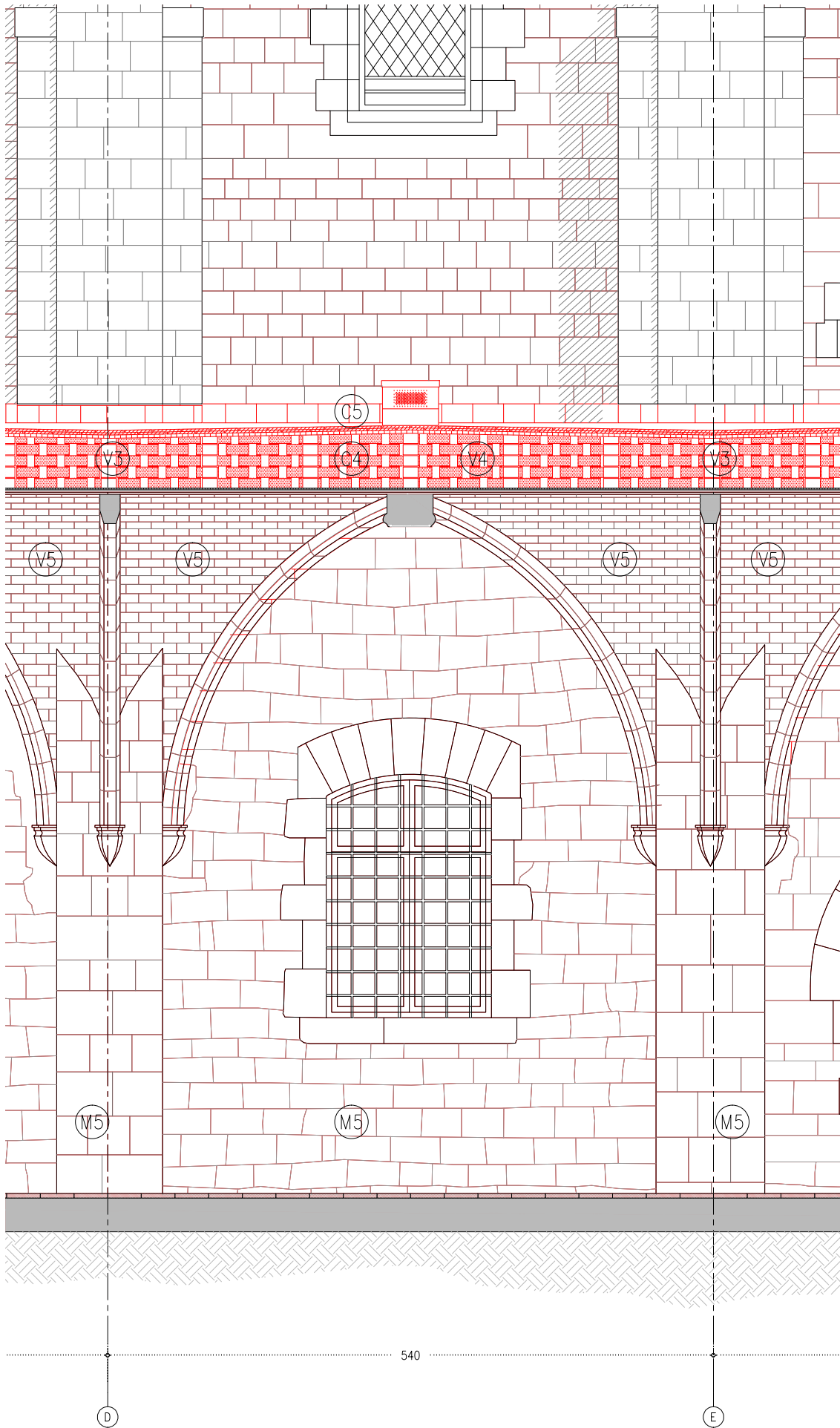

D.M - ALÇAT NORD

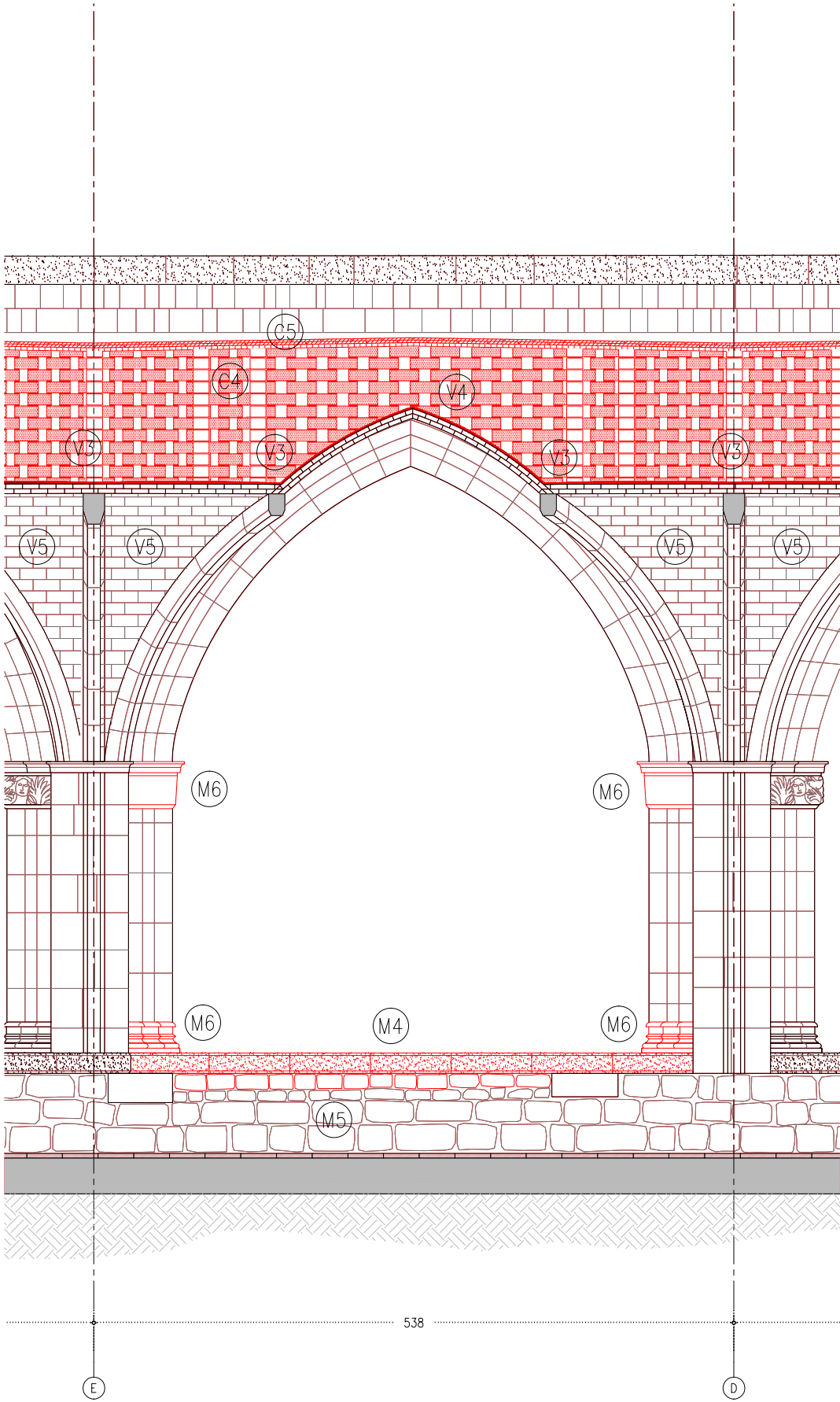

D.M - SECCIÓ

LLEENDA OBRA NOVA

- AMBIT D'ACTUACIÓ EN L'ACTUAL PROJECTE
- OBRA NOVA SEGONS DESCRIPCIÓ DEL TEXT ADJUNT

ACTUACIONS GENERALS:

- ACTUACIONS DE REFORÇ ESTRUCTURAL DE LES VOLTES I NOVA IMPERMEABILITZACIÓ:
- COL·LOCACIÓ DE CONNECTORS DE FIBRA DE CARBONI I REFORÇ DELS NERVIS DE TOTES LES VOLTES.
 - FORMACIÓ DE NOVA CAPA DE COMPRESSIÓ AMB FORMIGÓ DE CALÇ I MALLA DE FIBRA DE CARBONI.
 - NOU SISTEMA D'ENVANETS CONILLERS AMB MAÓ CALAT.
 - FORMACIÓ DE LA NOVA COBERTA CATALANA.

- RESTAURACIÓ I RECUPERACIÓ D'ELEMENTS MALMESOS O DESAPAREGUTS:
- REPOSICIÓ DELS VOLUMS PERDUTS DE LA IMPOSTA DEL CLAUSTRE AMB PEDRA DE MONTJÚIC.
 - RESTITUCIÓ DELS REMATS DELS CONTRAFORTS AMB PEDRA DE MONTJÚIC AIXÍ COM LES GARGOLES I LES CANALS DE DESGUÀS DE COBERTA.
 - RESTITUCIÓ DELS CAPITELLS ESCULTORIS DE LES VOLTES MALMESOS O DESAPAREGUTS.
 - REJUNTAT DELS PARAMENTS EXTERIORS.

ACTUACIONS EN PARAMENTS

CONTRAFORTS

- F5 RESTITUCIÓ DELS RECRESQUTS NO ORIGINALS AMB PEDRA DE MONTJÚIC I FORMACIÓ DE LES CANALS DE DESGUÀS DE LA COBERTA.
- F6 RESTITUCIÓ DELS VOLUMS PERDUTS DE LA PARET DE MAÇONERIA AMB PEDRA DE MONTJÚIC.
- F7 REJUNTAT DE LA MAÇONERIA AMB MORTER DE CALÇ.

PARAMENTS DE MAÇONERIA

- M4 REPOSICIÓ DE LES PECES PERDUTES D'IMPOSTA I VOLUMS PERDUTS DELS PARAMENTS AMB PEDRA DE MONTJÚIC.
- M5 REJUNTAT DELS PARAMENTS DE MAÇONERIA AMB INJECCIÓ DE BEURADA DE LLIGANT HIDRÀULIC A BASE DE CALÇ I ECO-PUZOLANA.
- M6 RESTITUCIÓ DELS CAPITELLS ESCULTORIS AMB PEDRA DE MONTJÚIC.

ACTUACIONS EN VOLTES

- V3 COL·LOCACIÓ REFORÇ ESTRUCTURAL ALS NERVIS CARREUATS DE LES VOLTES AMB CONNECTORS DE FIBRA DE CARBONI.
- V4 FORMACIÓ DE CAPA DE COMPRESSIÓ DE MALLES DE FIBRA DE VIDRE FIXADES AMB UNA CAPA FINA DE MORTERS BIOCOMPONENTS FIBRO-REFORÇATS.
- V5 REJUNTAT PARCIAL DE LES JUNTES DESPRES DE LES VOLTES DE MAÓ PLA VIST AMB INJECCIÓ DE BEURADA DE LLIGANT HIDRÀULIC A BASE DE CALÇ I ECO-PUZOLANA I POSTERIOR APLICACIÓ DE TRACTAMENT DE PÀTINA PER HOMOGENETIZAR.

ACTUACIONS EN COBERTA

- C4 CONSTRUCCIÓ DE LA NOVA ESTRUCTURA D'ENVANETS DE SOSTRE MORT AMB MAÓ CALAT.
- C5 FORMACIÓ DE LA NOVA COBERTA TRANSITABLE VENTILADA CATALANA AMB LÀMINA IMPERMEABLE DE POLIETILÈ D'ALTA DENSITAT I PAVIMENT DE RAJOLA CERÀMICA SOBRE UN ENCADELLAT CERÀMIC. INCLOU FORMACIÓ DE MINVELLS PER A VENTILACIÓ DE LA COBERTA.

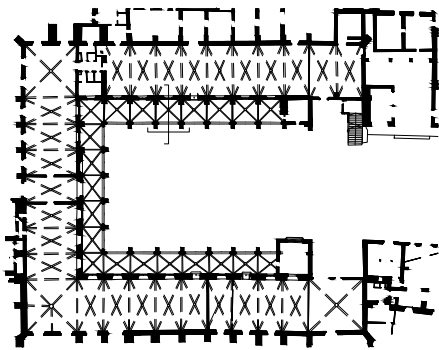

LIMIT ÀMBIT D'ACTUACIÓ PRESENT PROJECTE

- COTES DE NIVELL EN METRES
- COTES DIMENSIONALS EN CENTÍMETRES
- LES COTES RELATIVES S'INDIQUEN ±0.00 RESPECTE LA COTA DE REFERÈNCIA (NIVELL DE PAVIMENT ACABAT PLANTA BAIXA)



Projecte de Rehabilitació del claustre de l'Antic Hospital de la Santa Creu de Barcelona, Districte de Ciutat Vella

DG. 6.15 Sistema d'envolupant i Acabats exteriors

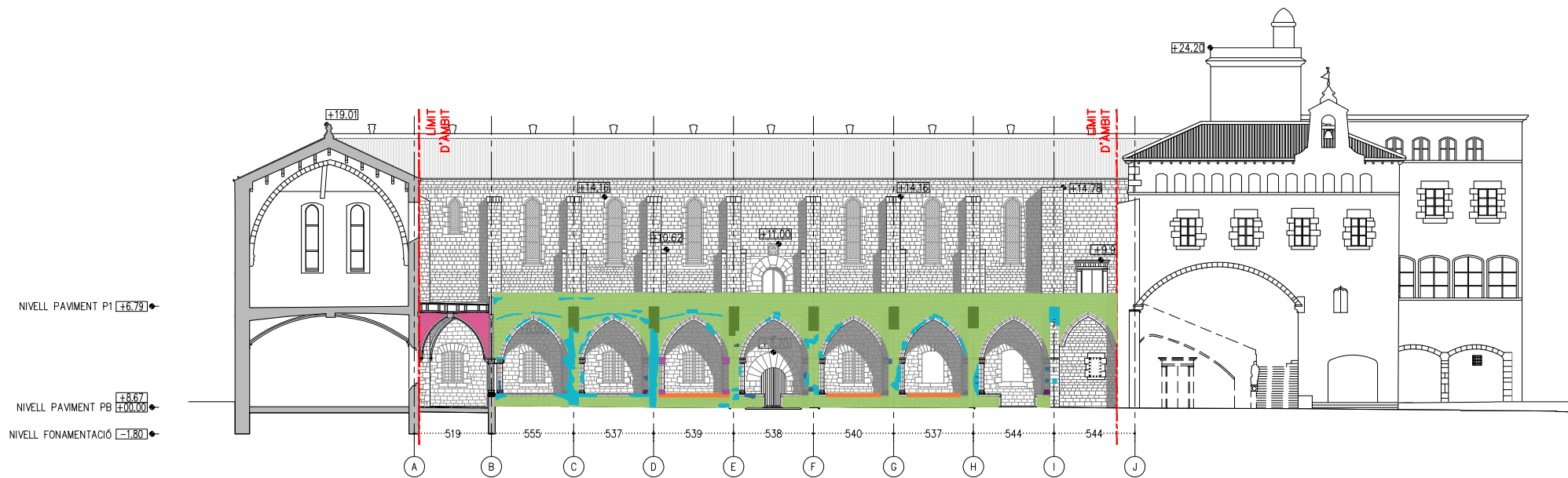

A.E - ALÇAT EST

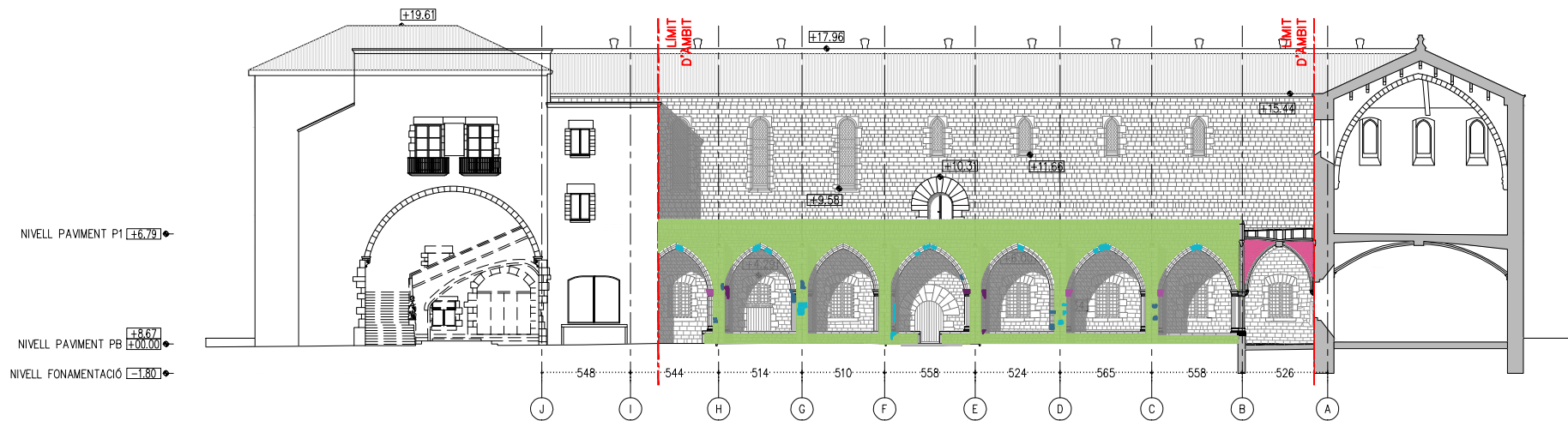

A.O - ALÇAT OEST

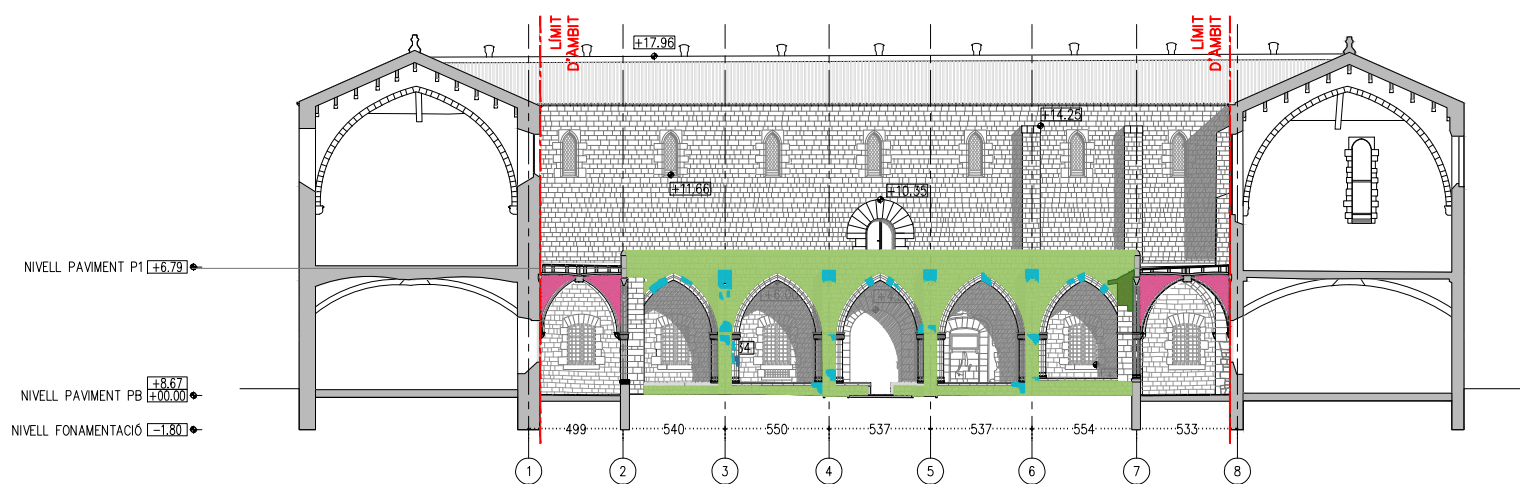

A.N - ALÇAT NORD

- LLEGENDA ACTUACIONS FAÇANES
- MM RESTITUCIÓ DELS REMATS DELS CONTRAFORTS AMB CARREUS DE PEDRA DE MONTJÚIC.
 - 1. DESMUNTATGE DELS RECRESQUTS DE MAÓ EN MAL ESTAT.
 - 2. CONFORMACIÓ I COL·LOCACIÓ DELS CARREUS AMB PEDRA DE MONTJÚIC DE MATEIXES CARACTERÍSTIQUES A NIVELL GEOMÈTRIC I CROMÀTIC QUE EL CONTRAFORT DE REFERÈNCIA, UTILITZANT MORTER DE CALÇ. ACABAT ABUIXARDAT FI.
 - 3. CONFORMACIÓ DE LES CANAL DE DESAIGUA.
 - MN REPICAT DE LES JUNTES OBERTES PER A POSTERIOR REJUNTAT AMB BEURADA DE LLIGANT HIDRÀULIC A BASE DE CALÇ I ECO-PUZOLANA.
 - EN NETEJA, SANEJAMENT I POSTERIOR REPOSICIÓ DELS VOLUMS PERDUTS DE LA MAÇONERIA AMB PEDRA DE MONTJÚIC DE GEOMETRIA I CROMATISMES SIMILARS I REJUNTAT DE TOTES LES PECES AMB MORTER DE CALÇ. ACABAT ABUIXARDAT FI.
 - ES RESTITUCIÓ D'IMPOSTES DEL CLAUSTRE AMB PEDRA DE MONTJÚIC DE MATEIXES CARACTERÍSTIQUES GEOMÈTRIQUES, CROMÀTIQUES I D'ACABAT. ACABAT ABUIXARDAT FI. INCLOU EL REJUNTAT DE TOTES LES PECES D'IMPOSTA AMB MORTER DE CALÇ.
 - CA NETEJA I RESTITUCIÓ DELS CAPITELLS ESCULTÒRICS AMB PEDRA DE MONTJÚIC DE LES MATEIXES CARACTERÍSTIQUES GEOMÈTRIQUES I CROMÀTIQUES I GEOMÈTRIQUES. INCLOU TAMBÉ EL REJUNTAT DE TOTES LES PECES AMB MORTER DE CALÇ.
 - RA NETEJA I REPARACIÓ DELS CAPITELLS ESCULTÒRICS AMB MORTER DE CALÇ DE LES MATEIXES CARACTERÍSTIQUES GEOMÈTRIQUES I CROMÀTIQUES. INCLOU EL REJUNTAT DE TOTES LES PECES AMB MORTER DE CALÇ.
 - FO NETEJA AMB PROJECCIÓ D'ABRASIU DE POLS DE VIDRE MICRONITZANT O GRANALLA VEGETAL DE GRANULOMETRIA NO SUPERIOR A 0,5 MM.
 - AR RESTITUCIÓ DEL MAÓ PLA VIST DE LES VOLTES.
 - 1. REPICAT DE L'ARREBOSSAT EXISTENT DE MORTER DE CALÇ AMB MITJANS MANUALS.
 - 2. NETEJA I RESPATLLAT AMB RESPALL DE PELS DE FERRO DEL MAÓ PLA PER ELIMINAR LES RESTES DE L'ARREBOSSAT I BRUTICIA.
 - 3. REJUNTAT AMB MORTER DE CALÇ I ECO-PUZOLANA DE LES JUNTES OBERTES.
 - 4. APLICACIÓ DE PÀTINA HOMOGENITZADORA.

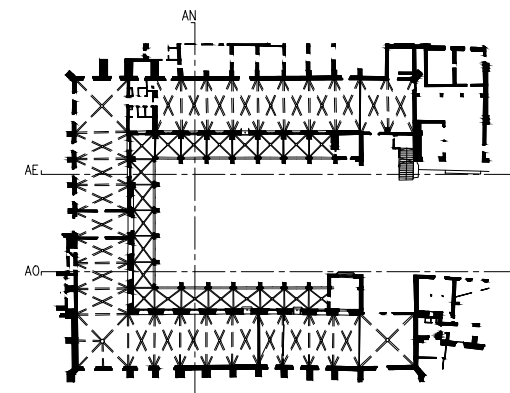

— LIMIT ÀMBIT D'ACTUACIÓ PRESENT PROJECTE

- COTES DE NIVELL EN METRES
- COTES DIMENSIONALS EN CENTÍMETRES
- LES COTES RELATIVES S'INDIQUEN ±0.00 RESPECTE LA COTA DE REFERÈNCIA (NIVELL DE PAVIMENT ACABAT PLANTA BAIXA)



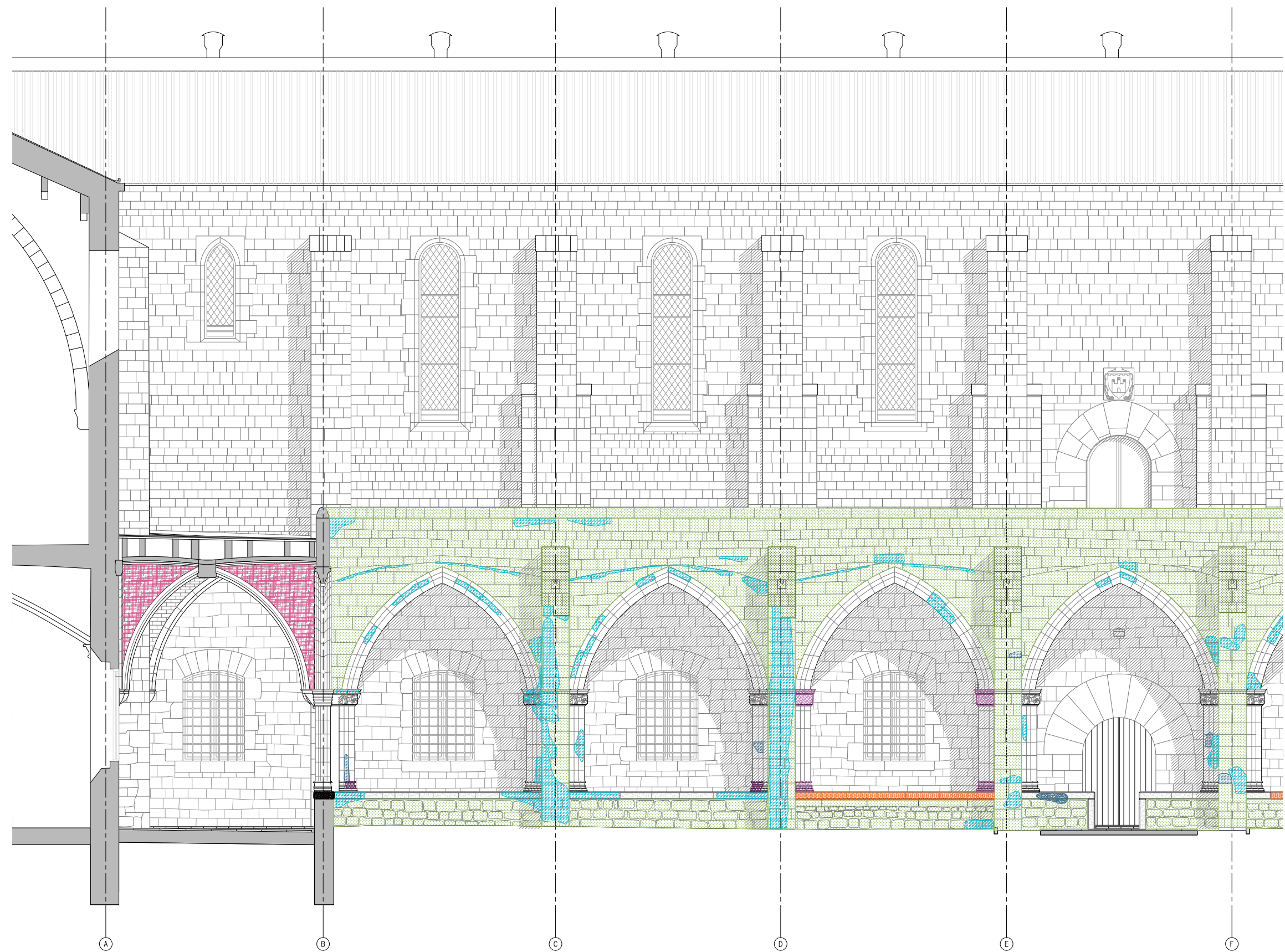

A.E - DETALL ALÇAT EST

- LLEENDA ACTUACIONS FAÇANES
- MM RESTITUCIÓ DELS REMATS DELS CONTRAFORTS AMB CARREUS DE PEDRA DE MONTJÚIC.
 - 1. DESMUNTATGE DELS RECRESQUTS DE MAÓ EN MAL ESTAT.
 - 2. CONFORMACIÓ I COL·LOCACIÓ DELS CARREUS AMB PEDRA DE MONTJÚIC DE MATEIXES CARACTERÍSTIQUES A NIVELL GEOMÈTRIC I CROMÀTIC QUE EL CONTRAFORT DE REFERÈNCIA, UTILITZANT MORTER DE CALÇ. ACABAT ABUIXARDAT FI.
 - 3. CONFORMACIÓ DE LES CANAL DE DESAIGUA.
 - MN REPICAT DE LES JUNTES OBERTES PER A POSTERIOR REJUNTAT AMB BEURADA DE LLIGANT HIDRÀULIC A BASE DE CALÇ I ECO-PUZOLANA.
 - EN NETEJA, SANEJAMENT I POSTERIOR REPOSICIÓ DELS VOLUMS PERDUTS DE LA MAÇONERIA AMB PEDRA DE MONTJÚIC DE GEOMETRIA I CROMATISMES SIMILARS I REJUNTAT DE TOTES LES PECES AMB MORTER DE CALÇ. ACABAT ABUIXARDAT FI.
 - ES RESTITUCIÓ D'IMPOSTES DEL CLAUSTRE AMB PEDRA DE MONTJÚIC DE MATEIXES CARACTERÍSTIQUES GEOMÈTRIQUES, CROMÀTIQUES I D'ACABAT. ACABAT ABUIXARDAT FI. INCLOU EL REJUNTAT DE TOTES LES PECES D'IMPOSTA AMB MORTER DE CALÇ.
 - CA NETEJA I RESTITUCIÓ DELS CAPITELLS ESCULTÒRICS AMB PEDRA DE MONTJÚIC DE LES MATEIXES CARACTERÍSTIQUES GEOMÈTRIQUES I CROMÀTIQUES. INCLOU TAMBÉ EL REJUNTAT DE TOTES LES PECES AMB MORTER DE CALÇ.
 - RA NETEJA I REPARACIÓ DELS CAPITELLS ESCULTÒRICS AMB MORTER DE CALÇ DE LES MATEIXES CARACTERÍSTIQUES GEOMÈTRIQUES I CROMÀTIQUES. INCLOU EL REJUNTAT DE TOTES LES PECES AMB MORTER DE CALÇ.
 - FO NETEJA AMB PROJECCIÓ D'ABRASIU DE POLS DE VIDRE MICRONITZANT O GRANALLA VEGETAL DE GRANULOMETRIA NO SUPERIOR A 0,5 MM.
 - AR RESTITUCIÓ DEL MAÓ PLA VIST DE LES VOLTES.
 - 1. REPICAT DE L'ARREBOSSAT EXISTENT DE MORTER DE CALÇ AMB MITJANS MANUALS.
 - 2. NETEJA I RESPATLLAT AMB RESPALL DE PELS DE FERRO DEL MAÓ PLA PER ELIMINAR LES RESTES DE L'ARREBOSSAT I BRUTICIA.
 - 3. REJUNTAT AMB MORTER DE CALÇ I ECO-PUZOLANA DE LES JUNTES OBERTES.
 - 4. APLICACIÓ DE PÀTINA HOMOGENITZADORA.

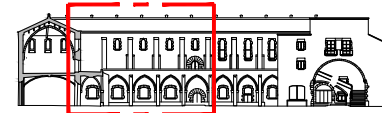

ALÇAT EST

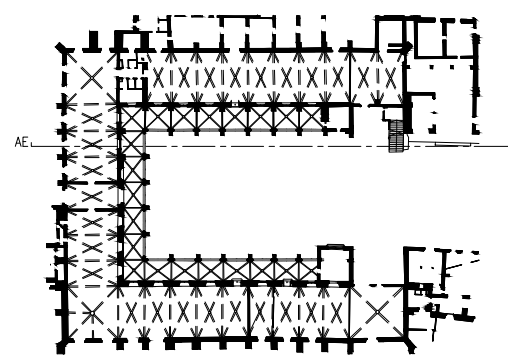

— LIMIT ÀMBIT D'ACTUACIÓ PRESENT PROJECTE

— COTES DE NIVELL EN METRES
— COTES DIMENSIONALS EN CENTÍMETRES
— LES COTES RELATIVES S'INDIQUEN ±0.00 RESPECTE LA COTA DE REFERÈNCIA (NIVELL DE PAVIMENT ACABAT PLANTA BAIXA)

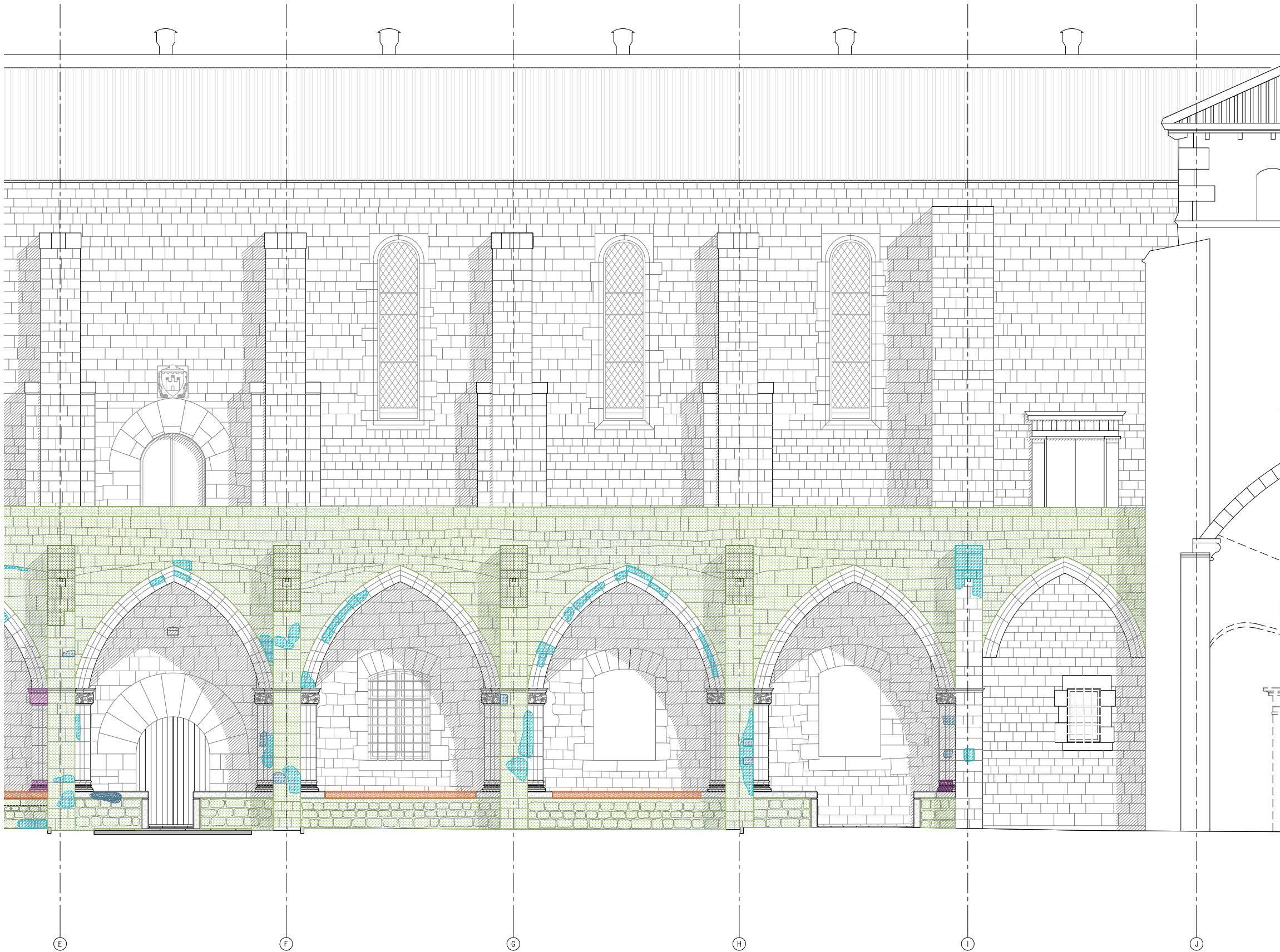

A.E - DETALL ALÇAT EST

LLEENDA ACTUACIONS FAÇANES

- MM RESTITUÏCió DELS REMATS DELS CONTRAFORTS AMB CARREUS DE PEDRA DE MONTJÚIC.
1. DESMUNTATGE DELS RECRESQUTS DE MAÓ EN MAL ESTAT.
2. CONFORMACIÓ I COL·LOCACIÓ DELS CARREUS AMB PEDRA DE MONTJÚIC DE MATEIXES CARACTERÍSTIQUES A NIVELL GEOMÈTRIC I CROMÀTIC QUE EL CONTRAFORT DE REFERÈNCIA, UTILITZANT MORTER DE CALÇ. ACABAT ABUIXARDAT FI.
3. CONFORMACIÓ DE LES CANAL DE DESAIGUA.
- MN REPICAT DE LES JUNTES OBERTES PER A POSTERIOR REJUNTAT AMB BEURADA DE LLIGANT HIDRÀULIC A BASE DE CALÇ I ECO-PUZOLANA.
- EN NETEJA, SANEJAMENT I POSTERIOR REPOSICIÓ DELS VOLUMS PERDUTS DE LA MAÇONERIA AMB PEDRA DE MONTJÚIC DE GEOMETRIA I CROMATISMES SIMILARS I REJUNTAT DE TOTES LES PECES AMB MORTER DE CALÇ. ACABAT ABUIXARDAT FI.
- ES RESTITUÏCió D'IMPOSTES DEL CLAUSTRE AMB PEDRA DE MONTJÚIC DE MATEIXES CARACTERÍSTIQUES GEOMÈTRIQUES, CROMÀTIQUES I D'ACABAT. ACABAT ABUIXARDAT FI. INCLOU EL REJUNTAT DE TOTES LES PECES D'IMPOSTA AMB MORTER DE CALÇ.
- CA NETEJA I RESTITUÏCió DELS CAPITELLS ESCULTÒRICS AMB PEDRA DE MONTJÚIC DE LES MATEIXES CARACTERÍSTIQUES GEOMÈTRIQUES I CROMÀTIQUES I GEOMÈTRIQUES. INCLOU TAMBÉ EL REJUNTAT DE TOTES LES PECES AMB MORTER DE CALÇ.
- RA NETEJA I REPARACIÓ DELS CAPITELLS ESCULTÒRICS AMB MORTER DE CALÇ DE LES MATEIXES CARACTERÍSTIQUES GEOMÈTRIQUES I CROMÀTIQUES. INCLOU EL REJUNTAT DE TOTES LES PECES AMB MORTER DE CALÇ.
- FO NETEJA AMB PROJECCIÓ D'ABRASIU DE POLS DE VIDRE MICRONITZANT O GRANALLA VEGETAL DE GRANULOMETRIA NO SUPERIOR A 0,5 MM.
- AR RESTITUÏCió DEL MAÓ PLA VIST DE LES VOLTES.
1. REPICAT DE L'ARREBOSSAT EXISTENT DE MORTER DE CALÇ AMB MITJANS MANUALS.
2. NETEJA I RESPATLLAT AMB RESPALL DE PELS DE FERRO DEL MAÓ PLA PER ELIMINAR LES RESTES DE L'ARREBOSSAT I BRUTICIA.
3. REJUNTAT AMB MORTER DE CALÇ I ECO-PUZOLANA DE LES JUNTES OBERTES.
4. APLICACIÓ DE PÀTINA HOMOGENITZADORA.

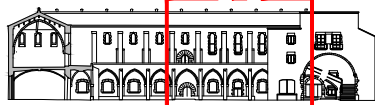

ALÇAT EST

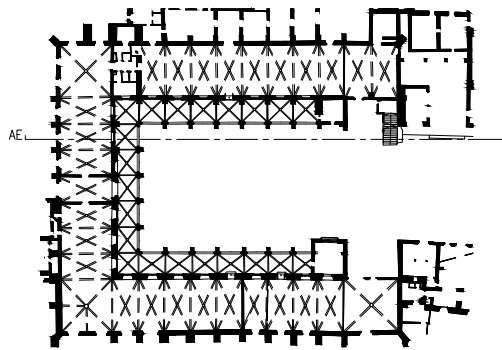

— LIMIT ÀMBIT D'ACTUACIÓ PRESENT PROJECTE

— COTES DE NIVELL EN METRES
— COTES DIMENSIONALS EN CENTÍMETRES
— LES COTES RELATIVES S'INDIQUEN ±0.00 RESPECTE LA COTA DE REFERÈNCIA (NIVELL DE PAVIMENT ACABAT PLANTA BAIXA)





A.E - DETALL ALÇAT OEST

LLEENDA ACTUACIONS FAÇANES

- MM RESTITUÏCió DELS REMATS DELS CONTRAFORTS AMB CARREUS DE PEDRA DE MONTJÚIC.
1. DESMUNTATGE DELS RECRESQUTS DE MAÓ EN MAL ESTAT.
2. CONFORMACIÓ I COL·LOCACIÓ DELS CARREUS AMB PEDRA DE MONTJÚIC DE MATEIXES CARACTERÍSTIQUES A NIVELL GEOMÈTRIC I CROMÀTIC QUE EL CONTRAFORT DE REFERÈNCIA, UTILITZANT MORTER DE CALÇ. ACABAT ABUIXARDAT FI.
3. CONFORMACIÓ DE LES CANAL DE DESAIGUA.
- MN REPICAT DE LES JUNTES OBERTES PER A POSTERIOR REJUNTAT AMB BEURADA DE LLIGANT HIDRÀULIC A BASE DE CALÇ I ECO-PUZOLANA.
- EN NETEJA, SANEJAMENT I POSTERIOR REPOSICIÓ DELS VOLUMS PERDUTS DE LA MAÇONERIA AMB PEDRA DE MONTJÚIC DE GEOMETRIA I CROMATISMES SIMILARS I REJUNTAT DE TOTES LES PECES AMB MORTER DE CALÇ. ACABAT ABUIXARDAT FI.
- ES RESTITUÏCió D'IMPOSTES DEL CLAUSTRE AMB PEDRA DE MONTJÚIC DE MATEIXES CARACTERÍSTIQUES GEOMÈTRIQUES, CROMÀTIQUES I D'ACABAT. ACABAT ABUIXARDAT FI. INCLOU EL REJUNTAT DE TOTES LES PECES D'IMPOSTA AMB MORTER DE CALÇ.
- CA NETEJA I RESTITUÏCió DELS CAPITELLS ESCULTÒRICS AMB PEDRA DE MONTJÚIC DE LES MATEIXES CARACTERÍSTIQUES GEOMÈTRIQUES I CROMÀTIQUES I GEOMÈTRIQUES. INCLOU TAMBÉ EL REJUNTAT DE TOTES LES PECES AMB MORTER DE CALÇ.
- RA NETEJA I REPARACIÓ DELS CAPITELLS ESCULTÒRICS AMB MORTER DE CALÇ DE LES MATEIXES CARACTERÍSTIQUES GEOMÈTRIQUES I CROMÀTIQUES. INCLOU EL REJUNTAT DE TOTES LES PECES AMB MORTER DE CALÇ.
- FO NETEJA AMB PROJECCIÓ D'ABRASIU DE POLS DE VIDRE MICRONITZANT O GRANALLA VEGETAL DE GRANULOMETRIA NO SUPERIOR A 0,5 MM.
- AR RESTITUÏCió DEL MAÓ PLA VIST DE LES VOLTES.
1. REPICAT DE L'ARREBOSSAT EXISTENT DE MORTER DE CALÇ AMB MITJANS MANUALS.
2. NETEJA I RESPATLLAT AMB RESPALL DE PELS DE FERRO DEL MAÓ PLA PER ELIMINAR LES RESTES DE L'ARREBOSSAT I BRUTICIA.
3. REJUNTAT AMB MORTER DE CALÇ I ECO-PUZOLANA DE LES JUNTES OBERTES.
4. APLICACIÓ DE PÀTINA HOMOGENITZADORA.

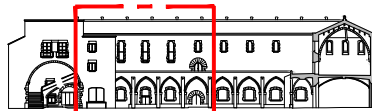

ALÇAT OEST

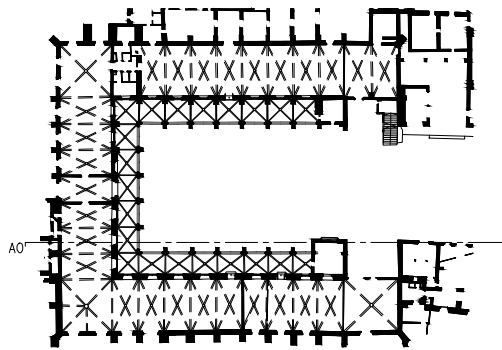

— LIMIT ÀMBIT D'ACTUACIÓ PRESENT PROJECTE

- COTES DE NIVELL EN METRES
— COTES DIMENSIONALS EN CENTÍMETRES
— LES COTES RELATIVES S'INDIQUEN ±0.00 RESPECTE LA COTA DE REFERÈNCIA (NIVELL DE PAVIMENT ACABAT PLANTA BAIXA)



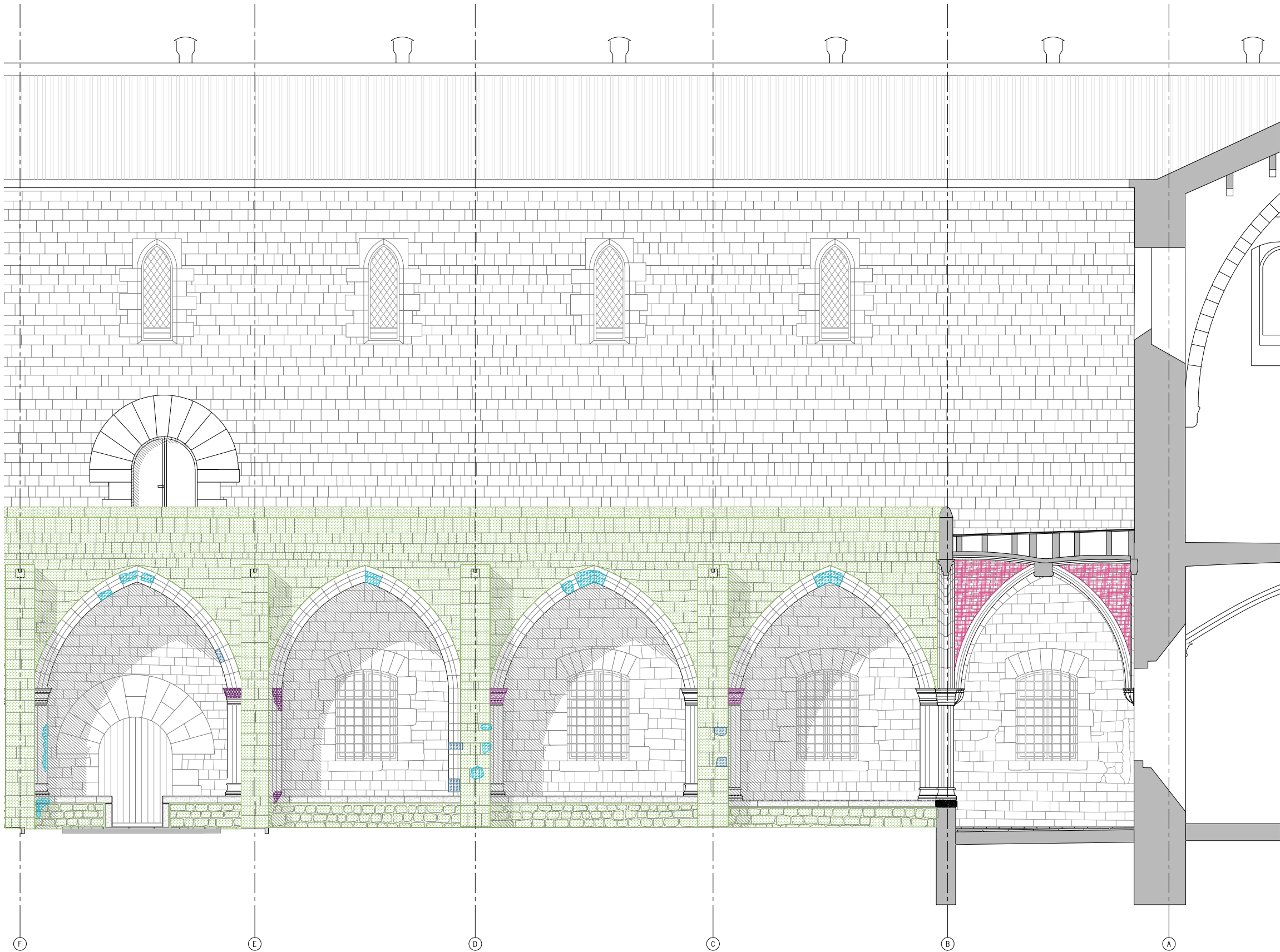

A.E - DETALL ALÇAT OEST

- LLEGENDA ACTUACIONS FAÇANES
- MM RESTITUÏCió DELS REMATS DELS CONTRAFORTS AMB CARREUS DE PEDRA DE MONTJÚIC.
 - 1. DESMUNTATGE DELS RECRESQUTS DE MAÓ EN MAL ESTAT.
 - 2. CONFORMACIÓ I COL·LOCACIÓ DELS CARREUS AMB PEDRA DE MONTJÚIC DE MATEIXES CARACTERÍSTIQUES A NIVELL GEOMÈTRIC I CROMÀTIC QUE EL CONTRAFORT DE REFERÈNCIA, UTILITZANT MORTER DE CALÇ. ACABAT ABUIXARDAT FI.
 - 3. CONFORMACIÓ DE LES CANAL DE DESAIGUA.
 - MN REPICAT DE LES JUNTES OBERTES PER A POSTERIOR REJUNTAT AMB BEURADA DE LLIGANT HIDRÀULIC A BASE DE CALÇ I ECO-PUZOLANA.
 - EN NETEJA, SANEJAMENT I POSTERIOR REPOSICIÓ DELS VOLUMS PERDUTS DE LA MAÇONERIA AMB PEDRA DE MONTJÚIC DE GEOMETRIA I CROMATISMES SIMILARS I REJUNTAT DE TOTES LES PECES AMB MORTER DE CALÇ. ACABAT ABUIXARDAT FI.
 - ES RESTITUÏCió D'IMPOSTES DEL CLAUSTRE AMB PEDRA DE MONTJÚIC DE MATEIXES CARACTERÍSTIQUES GEOMÈTRIQUES, CROMÀTIQUES I D'ACABAT. ACABAT ABUIXARDAT FI. INCLOU EL REJUNTAT DE TOTES LES PECES D'IMPOSTA AMB MORTER DE CALÇ.
 - CA NETEJA I RESTITUÏCió DELS CAPITELLS ESCULTÒRICS AMB PEDRA DE MONTJÚIC DE LES MATEIXES CARACTERÍSTIQUES GEOMÈTRIQUES I CROMÀTIQUES. INCLOU TAMBÉ EL REJUNTAT DE TOTES LES PECES AMB MORTER DE CALÇ.
 - RA NETEJA I REPARACIÓ DELS CAPITELLS ESCULTÒRICS AMB MORTER DE CALÇ DE LES MATEIXES CARACTERÍSTIQUES GEOMÈTRIQUES I CROMÀTIQUES. INCLOU EL REJUNTAT DE TOTES LES PECES AMB MORTER DE CALÇ.
 - FO NETEJA AMB PROJECCIÓ D'ABRASIU DE POLS DE VIDRE MICRONITZANT O GRANALLA VEGETAL DE GRANULOMETRIA NO SUPERIOR A 0,5 MM.
 - AR RESTITUÏCió DEL MAÓ PLA VIST DE LES VOLTES.
 - 1. REPICAT DE L'ARREBOSSAT EXISTENT DE MORTER DE CALÇ AMB MITJANS MANUALS.
 - 2. NETEJA I RESPATLLAT AMB RESPALL DE PELS DE FERRO DEL MAÓ PLA PER ELIMINAR LES RESTES DE L'ARREBOSSAT I BRUTICIA.
 - 3. REJUNTAT AMB MORTER DE CALÇ I ECO-PUZOLANA DE LES JUNTES OBERTES.
 - 4. APLICACIÓ DE PÀTINA HOMOGENITZADORA.

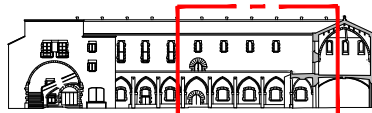

ALÇAT OEST

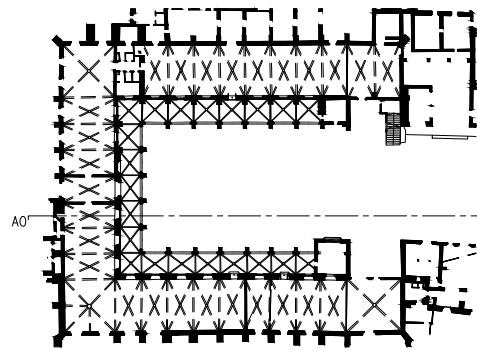

— LIMIT ÀMBIT D'ACTUACIÓ PRESENT PROJECTE

— COTES DE NIVELL EN METRES
— COTES DIMENSIONALS EN CENTÍMETRES
— LES COTES RELATIVES S'INDIQUEN ±0.00 RESPECTE LA COTA DE REFERÈNCIA (NIVELL DE PAVIMENT ACABAT PLANTA BAIXA)



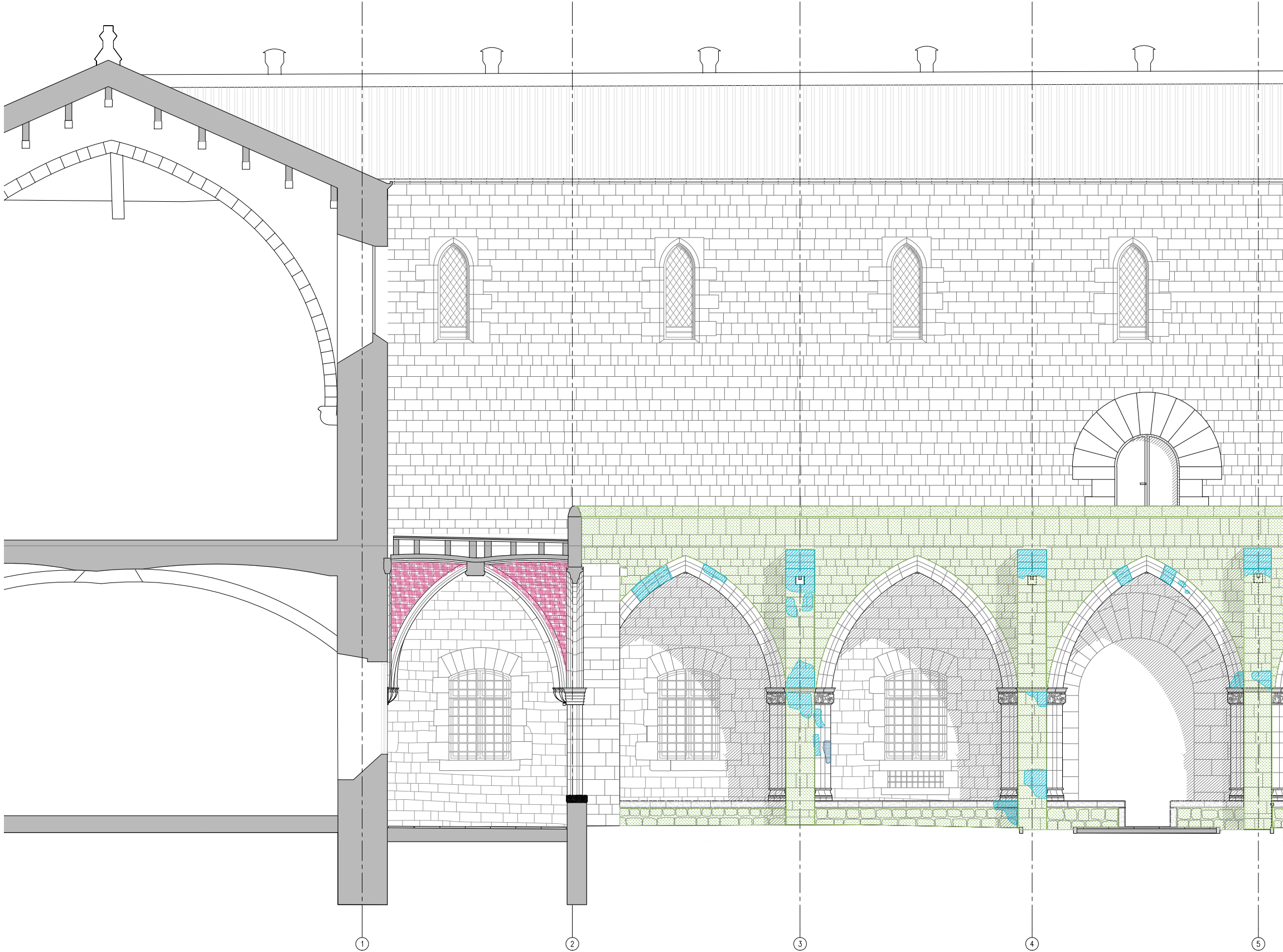

A.E - DETALL ALÇAT NORD

LLEENDA ACTUACIONS FAÇANES

- MM RESTITUÏCió DELS REMATS DELS CONTRAFORTS AMB CARREUS DE PEDRA DE MONTJÚIC.
1. DESMUNTATGE DELS RECRESQUTS DE MAÓ EN MAL ESTAT.
2. CONFORMACIÓ I COL·LOCACIÓ DELS CARREUS AMB PEDRA DE MONTJÚIC DE MATEIXES CARACTERÍSTIQUES A NIVELL GEOMÈTRIC I CROMÀTIC QUE EL CONTRAFORT DE REFERÈNCIA, UTILITZANT MORTER DE CALÇ. ACABAT ABUIXARDAT FI.
3. CONFORMACIÓ DE LES CANAL DE DESAIGUA.
- MN REPICAT DE LES JUNTES OBERTES PER A POSTERIOR REJUNTAT AMB BEURADA DE LLIGANT HIDRÀULIC A BASE DE CALÇ I ECO-PUZOLANA.
- EN NETEJA, SANEJAMENT I POSTERIOR REPOSICIÓ DELS VOLUMS PERDUTS DE LA MAÇONERIA AMB PEDRA DE MONTJÚIC DE GEOMETRIA I CROMATISMES SIMILARS I REJUNTAT DE TOTES LES PECES AMB MORTER DE CALÇ. ACABAT ABUIXARDAT FI.
- ES RESTITUÏCió D'IMPOSTES DEL CLAUSTRE AMB PEDRA DE MONTJÚIC DE MATEIXES CARACTERÍSTIQUES GEOMÈTRIQUES, CROMÀTIQUES I D'ACABAT. ACABAT ABUIXARDAT FI. INCLOU EL REJUNTAT DE TOTES LES PECES D'IMPOSTA AMB MORTER DE CALÇ.
- CA NETEJA I RESTITUÏCió DELS CAPITELLS ESCULTÒRICS AMB PEDRA DE MONTJÚIC DE LES MATEIXES CARACTERÍSTIQUES GEOMÈTRIQUES I CROMÀTIQUES. INCLOU TAMBÉ EL REJUNTAT DE TOTES LES PECES AMB MORTER DE CALÇ.
- RA NETEJA I REPARACIÓ DELS CAPITELLS ESCULTÒRICS AMB MORTER DE CALÇ DE LES MATEIXES CARACTERÍSTIQUES GEOMÈTRIQUES I CROMÀTIQUES. INCLOU EL REJUNTAT DE TOTES LES PECES AMB MORTER DE CALÇ.
- FO NETEJA AMB PROJECCIÓ D'ABRASIU DE POLS DE VIDRE MICRONITZANT O GRANALLA VEGETAL DE GRANULOMETRIA NO SUPERIOR A 0,5 MM.
- AR RESTITUÏCió DEL MAÓ PLA VIST DE LES VOLTES.
1. REPICAT DE L'ARREBOSSAT EXISTENT DE MORTER DE CALÇ AMB MITJANS MANUALS.
2. NETEJA I RESPATLLAT AMB RESPALL DE PELS DE FERRO DEL MAÓ PLA PER ELIMINAR LES RESTES DE L'ARREBOSSAT I BRUTICIA.
3. REJUNTAT AMB MORTER DE CALÇ I ECO-PUZOLANA DE LES JUNTES OBERTES.
4. APLICACIÓ DE PÀTINA HOMOGENITZADORA.

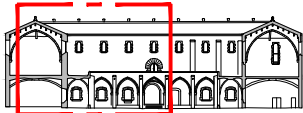

ALÇAT NORD

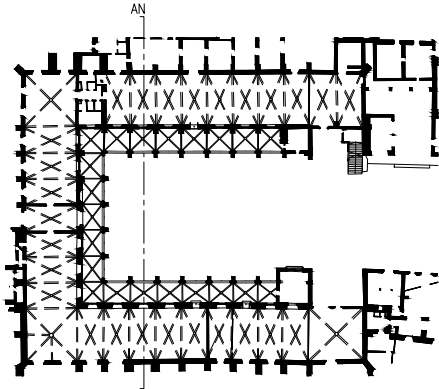

— LIMIT ÀMBIT D'ACTUACIÓ PRESENT PROJECTE

- COTES DE NIVELL EN METRES
— COTES DIMENSIONALS EN CENTÍMETRES
— LES COTES RELATIVES S'INDIQUEN ±0.00 RESPECTE LA COTA DE REFERÈNCIA (NIVELL DE PAVIMENT ACABAT PLANTA BAIXA)



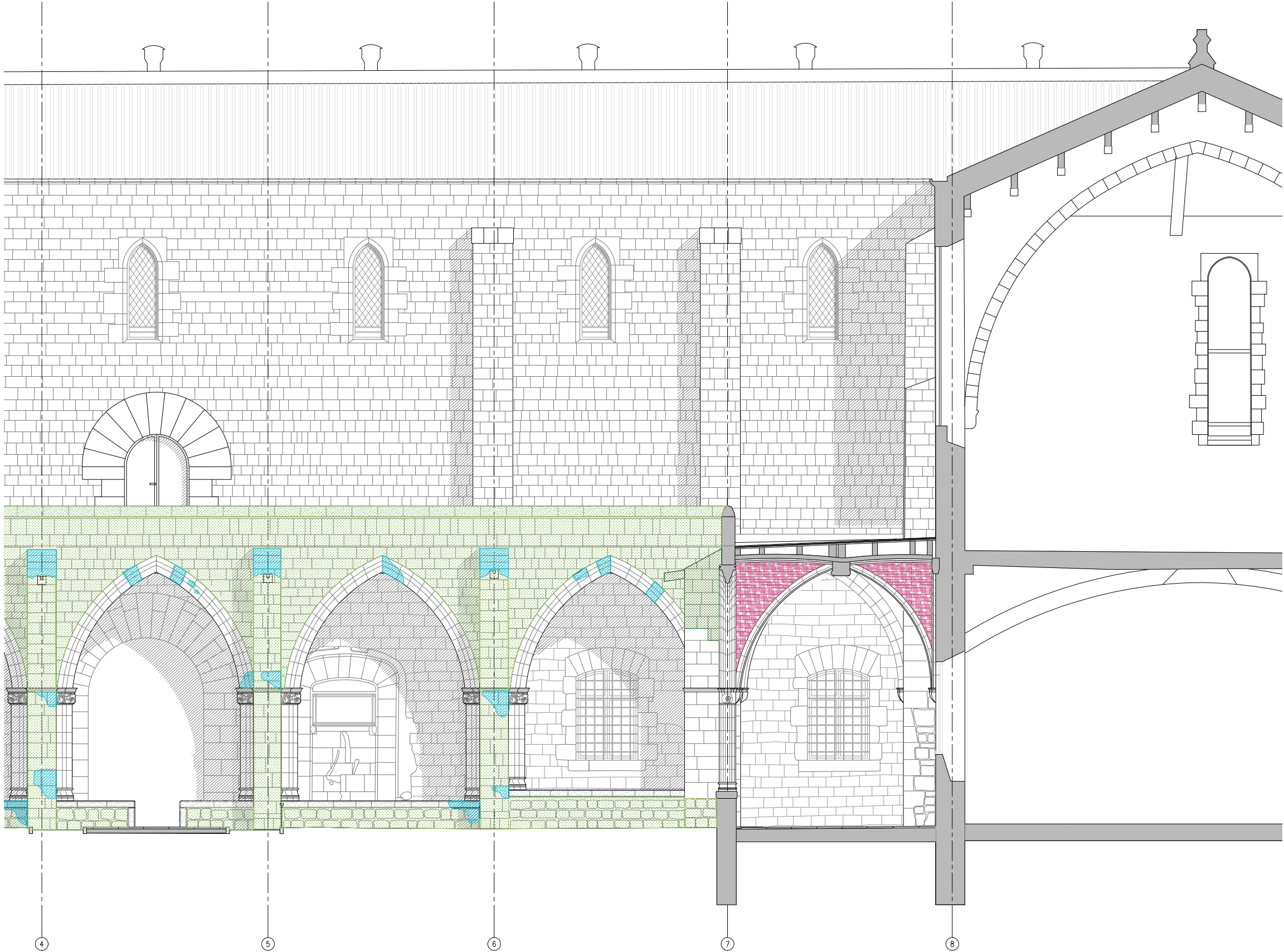

A.E - DETALL ALÇAT NORD

- LLEENDA ACTUACIONS FAÇANES
- MM RESTITUÏCió DELS REMATS DELS CONTRAFORTS AMB CARREUS DE PEDRA DE MONTJÚIC.
 - 1. DESMUNTATGE DELS RECRESQUTS DE MAÓ EN MAL ESTAT.
 - 2. CONFORMACIÓ I COL·LOCACIÓ DELS CARREUS AMB PEDRA DE MONTJÚIC DE MATEIXES CARACTERÍSTIQUES A NIVELL GEOMÈTRIC I CROMÀTIC QUE EL CONTRAFORT DE REFERÈNCIA, UTILITZANT MORTER DE CALÇ. ACABAT ABUIXARDAT FI.
 - 3. CONFORMACIÓ DE LES CANAL DE DESAIGUA.
 - MN REPICAT DE LES JUNTES OBERTES PER A POSTERIOR REJUNTAT AMB BEURADA DE LLIGANT HIDRÀULIC A BASE DE CALÇ I ECO-PUZOLANA.
 - EN NETEJA, SANEJAMENT I POSTERIOR REPOSICIÓ DELS VOLUMS PERDUTS DE LA MAÇONERIA AMB PEDRA DE MONTJÚIC DE GEOMETRIA I CROMATISMES SIMILARS I REJUNTAT DE TOTES LES PECES AMB MORTER DE CALÇ. ACABAT ABUIXARDAT FI.
 - ES RESTITUÏCió D'IMPOSTES DEL CLAUSTRE AMB PEDRA DE MONTJÚIC DE MATEIXES CARACTERÍSTIQUES GEOMÈTRIQUES, CROMÀTIQUES I D'ACABAT. ACABAT ABUIXARDAT FI. INCLOU EL REJUNTAT DE TOTES LES PECES D'IMPOSTA AMB MORTER DE CALÇ.
 - CA NETEJA I RESTITUÏCió DELS CAPITELLS ESCULTÒRICS AMB PEDRA DE MONTJÚIC DE LES MATEIXES CARACTERÍSTIQUES GEOMÈTRIQUES I CROMÀTIQUES I GEOMÈTRIQUES. INCLOU TAMBÉ EL REJUNTAT DE TOTES LES PECES AMB MORTER DE CALÇ.
 - RA NETEJA I REPARACIÓ DELS CAPITELLS ESCULTÒRICS AMB MORTER DE CALÇ DE LES MATEIXES CARACTERÍSTIQUES GEOMÈTRIQUES I CROMÀTIQUES. INCLOU EL REJUNTAT DE TOTES LES PECES AMB MORTER DE CALÇ.
 - FO NETEJA AMB PROJECCIÓ D'ABRASIU DE POLS DE VIDRE MICRONITZANT O GRANALLA VEGETAL DE GRANULOMETRIA NO SUPERIOR A 0,5 MM.
 - AR RESTITUÏCió DEL MAÓ PLA VIST DE LES VOLTES.
 - 1. REPICAT DE L'ARREBOSSAT EXISTENT DE MORTER DE CALÇ AMB MITJANS MANUALS.
 - 2. NETEJA I RESPATLLAT AMB RESPALL DE PELS DE FERRO DEL MAÓ PLA PER ELIMINAR LES RESTES DE L'ARREBOSSAT I BRUTICIA.
 - 3. REJUNTAT AMB MORTER DE CALÇ I ECO-PUZOLANA DE LES JUNTES OBERTES.
 - 4. APLICACIÓ DE PÀTINA HOMOGENITZADORA.

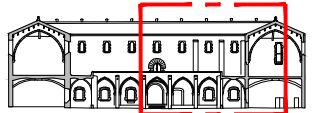

ALÇAT NORD

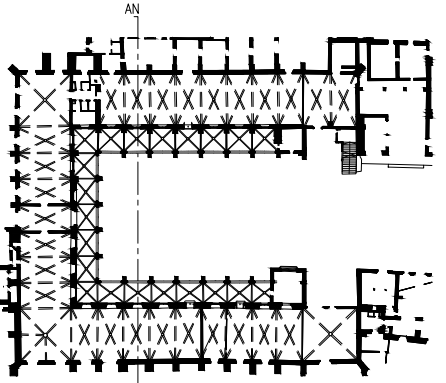

— COTES DE NIVELL EN METRES
— COTES DIMENSIONALS EN CENTÍMETRES
— LES COTES RELATIVES S'INDIQUEN ±0.00 RESPECTE LA COTA DE REFERÈNCIA (NIVELL DE PAVIMENT ACABAT PLANTA BAIXA)

— LIMIT ÀMBIT D'ACTUACIÓ PRESENT PROJECTE

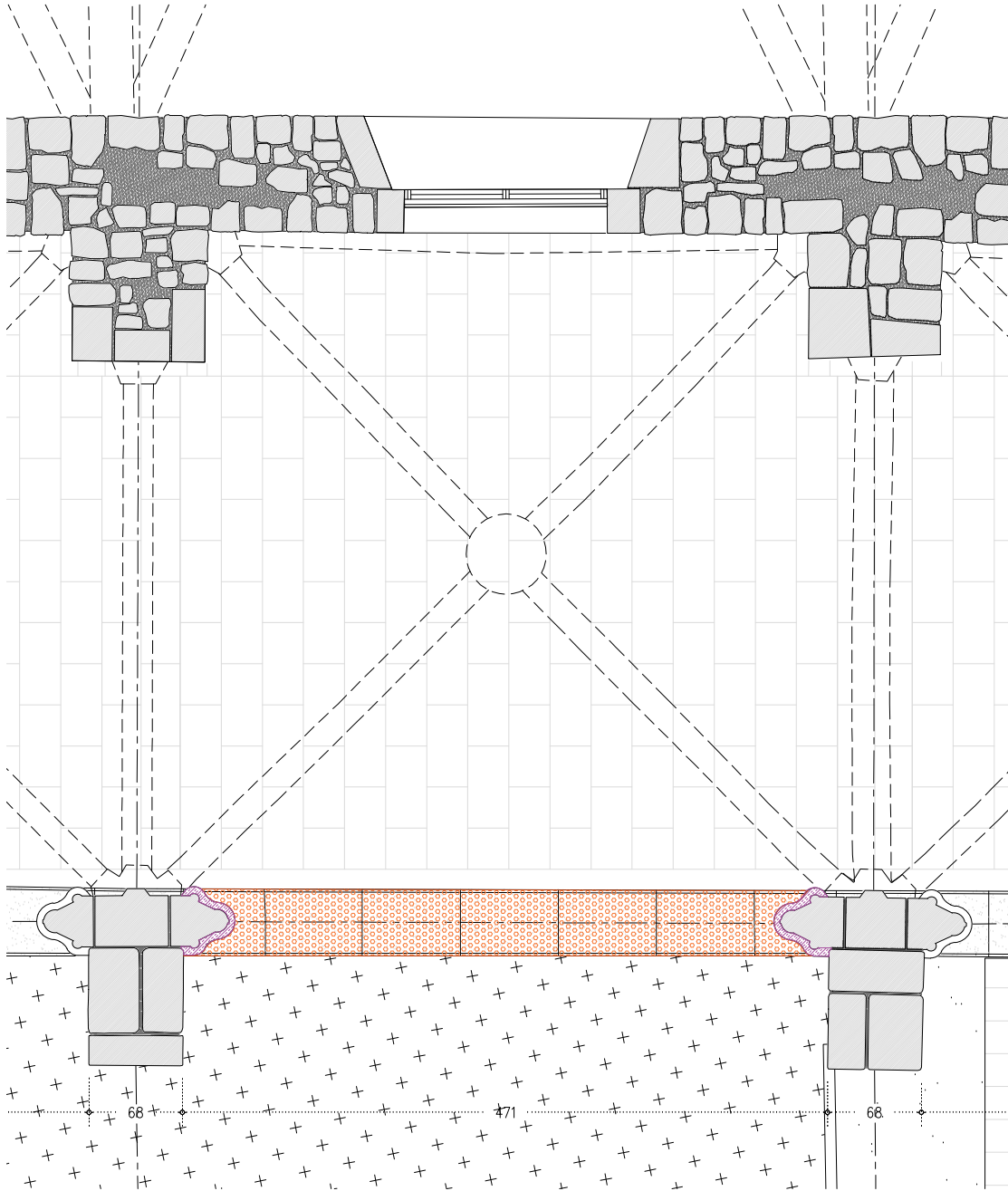

D.M - PLANTA BAIXA

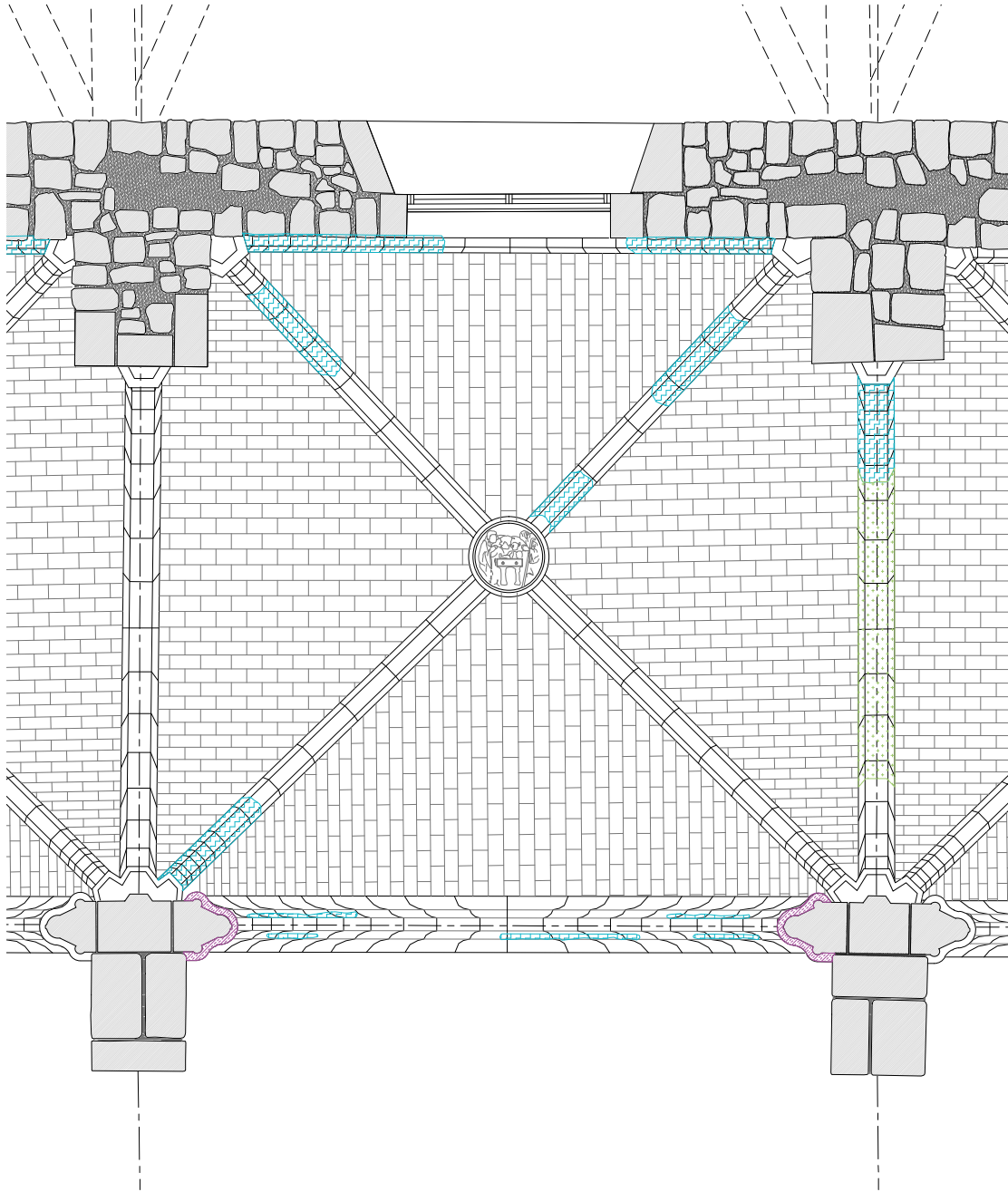

D.M - SOSTRE PLANTA BAIXA

- LLEGENDA ACTUACIONS FAÇANES
- MM RESTITUÏCió DELS REMATS DELS CONTRAFORTS AMB CARREUS DE PEDRA DE MONTJÚIC.
 - 1. DESMUNTATGE DELS RECRESQUTS DE MAÓ EN MAL ESTAT.
 - 2. CONFORMACIÓ I COL·LOCACIÓ DELS CARREUS AMB PEDRA DE MONTJÚIC DE MATEIXES CARACTERÍSTIQUES A NIVELL GEOMÈTRIC I CROMÀTIC QUE EL CONTRAFORT DE REFERÈNCIA, UTILITZANT MORTER DE CALÇ. ACABAT ABUIXARDAT FI.
 - 3. CONFORMACIÓ DE LES CANAL DE DESAIGUA.
 - MN REPICAT DE LES JUNTES OBERTES PER A POSTERIOR REJUNTAT AMB BEURADA DE LLIGANT HIDRÀULIC A BASE DE CALÇ I ECO-PUZOLANA.
 - EN NETEJA, SANEJAMENT I POSTERIOR REPOSICIÓ DELS VOLUMS PERDUTS DE LA MAÇONERIA AMB PEDRA DE MONTJÚIC DE GEOMETRIA I CROMATISMES SIMILARS I REJUNTAT DE TOTES LES PECES AMB MORTER DE CALÇ, ACABAT ABUIXARDAT FI.
 - ES RESTITUÏCió D'IMPOSTES DEL CLAUSTRE AMB PEDRA DE MONTJÚIC DE MATEIXES CARACTERÍSTIQUES GEOMÈTRIQUES, CROMÀTIQUES I D'ACABAT. ACABAT ABUIXARDAT FI. INCLOU EL REJUNTAT DE TOTES LES PECES D'IMPOSTA AMB MORTER DE CALÇ.
 - CA NETEJA I RESTITUÏCió DELS CAPITELLS ESCULTÒRICS AMB PEDRA DE MONTJÚIC DE LES MATEIXES CARACTERÍSTIQUES GEOMÈTRIQUES I CROMÀTIQUES. INCLOU TAMBÉ EL REJUNTAT DE TOTES LES PECES AMB MORTER DE CALÇ.
 - RA NETEJA I REPARACIÓ DELS CAPITELLS ESCULTÒRICS AMB MORTER DE CALÇ DE LES MATEIXES CARACTERÍSTIQUES GEOMÈTRIQUES I CROMÀTIQUES. INCLOU EL REJUNTAT DE TOTES LES PECES AMB MORTER DE CALÇ.
 - FO NETEJA AMB PROJECCIÓ D'ABRASIU DE POLS DE VIDRE MICRONITZANT O GRANALLA VEGETAL DE GRANULOMETRIA NO SUPERIOR A 0,5 MM.
 - AR RESTITUÏCió DEL MAÓ PLA VIST DE LES VOLTES.
 - 1. REPICAT DE L'ARREBOSSAT EXISTENT DE MORTER DE CALÇ AMB MITJANS MANUALS.
 - 2. NETEJA I RESPATLLAT AMB RESPALL DE PELS DE FERRO DEL MAÓ PLA PER ELIMINAR LES RESTES DE L'ARREBOSSAT I BRUTICIA.
 - 3. REJUNTAT AMB MORTER DE CALÇ I ECO-PUZOLANA DE LES JUNTES OBERTES.
 - 4. APLICACIÓ DE PÀTINA HOMOGENITZADORA.

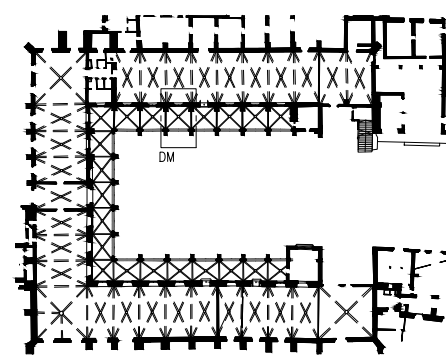

— LIMIT ÀMBIT D'ACTUACIÓ PRESENT PROJECTE

— COTES DE NIVELL EN METRES
— COTES DIMENSIONALS EN CENTÍMETRES
— LES COTES RELATIVES S'INDIQUEN ±0.00 RESPECTE LA COTA DE REFERÈNCIA (NIVELL DE PAVIMENT ACABAT PLANTA BAIXA)



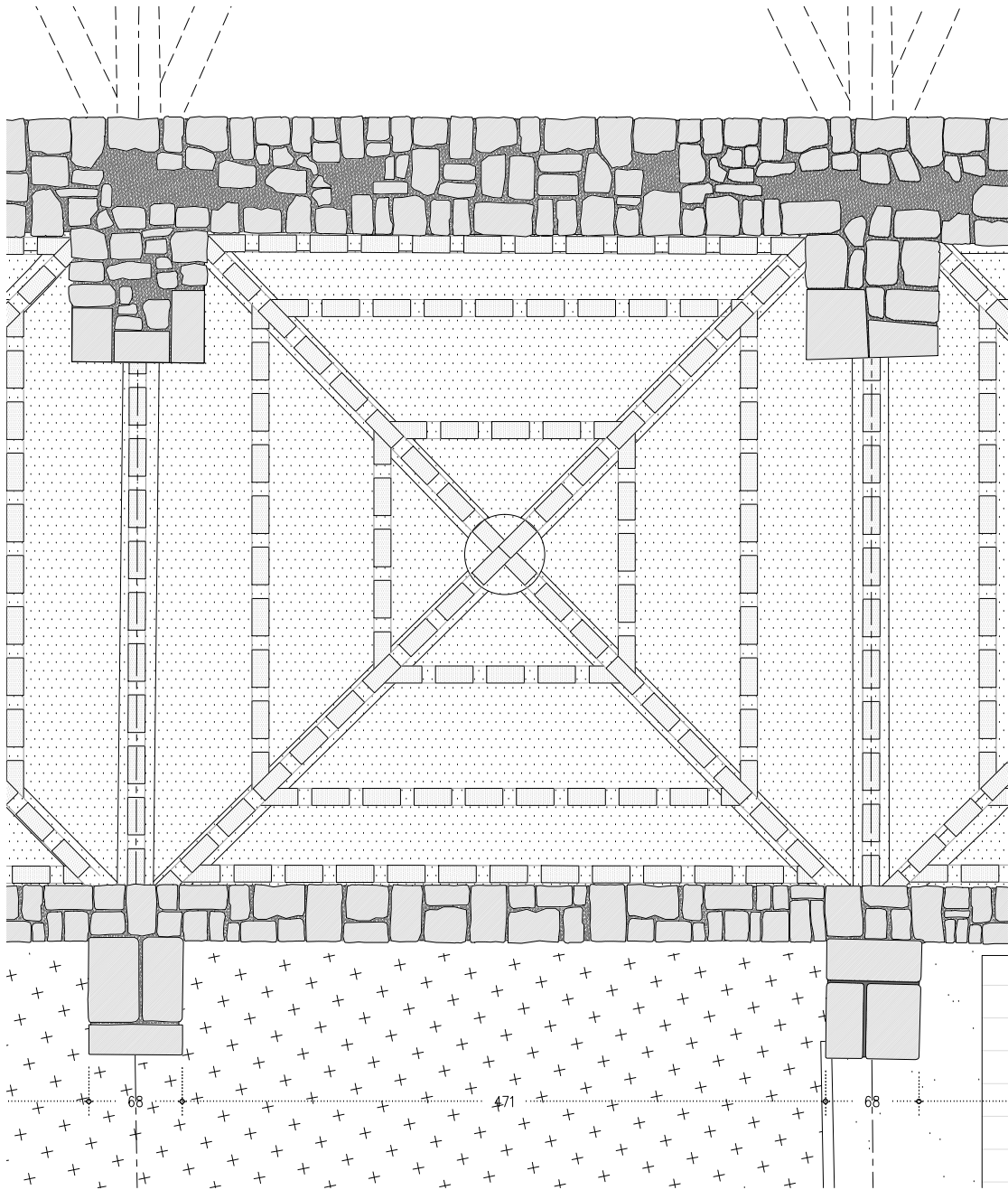

D.M - PLANTA COBERTA CATALANA

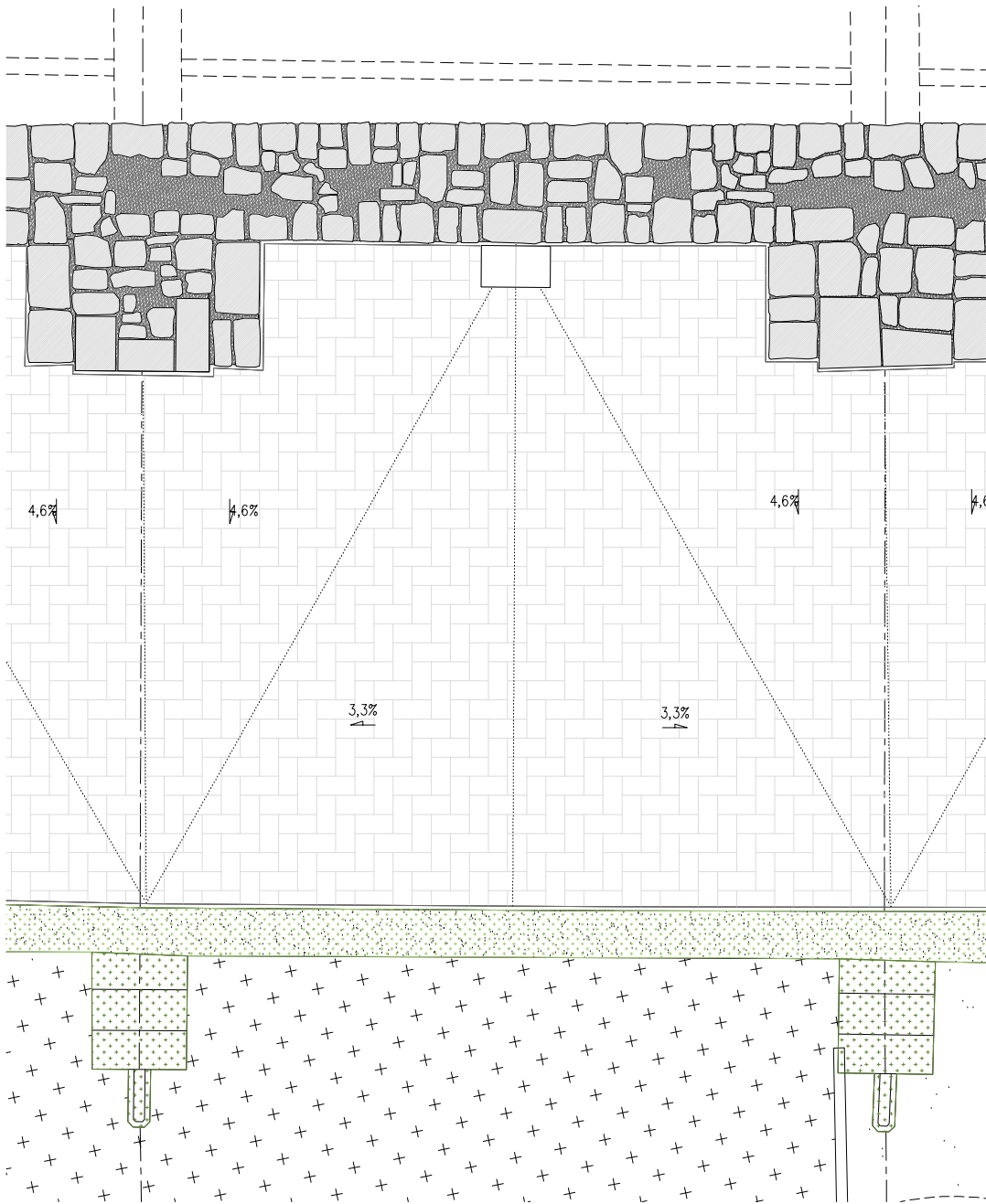

D.M - PLANTA PRIMERA

- LLEGENDA ACTUACIONS FAÇANES
- MM RESTITUÏCió DELS REMATS DELS CONTRAFORTS AMB CARREUS DE PEDRA DE MONTJÚIC.
 - 1. DESMUNTATGE DELS RECRESQUTS DE MAÓ EN MAL ESTAT.
 - 2. CONFORMACIÓ I COL·LOCACIÓ DELS CARREUS AMB PEDRA DE MONTJÚIC DE MATEIXES CARACTERÍSTIQUES A NIVELL GEOMÈTRIC I CROMÀTIC QUE EL CONTRAFORT DE REFERÈNCIA, UTILITZANT MORTER DE CALÇ. ACABAT ABUIXARDAT FI.
 - 3. CONFORMACIÓ DE LES CANAL DE DESAIGUA.
 - MN REPICAT DE LES JUNTES OBERTES PER A POSTERIOR REJUNTAT AMB BEURADA DE LLIGANT HIDRÀULIC A BASE DE CALÇ I ECO-PUZOLANA.
 - EN NETEJA, SANEJAMENT I POSTERIOR REPOSICIÓ DELS VOLUMS PERDUTS DE LA MAÇONERIA AMB PEDRA DE MONTJÚIC DE GEOMETRIA I CROMATISMES SIMILARS I REJUNTAT DE TOTES LES PECES AMB MORTER DE CALÇ, ACABAT ABUIXARDAT FI.
 - ES RESTITUÏCió D'IMPOSTES DEL CLAUSTRE AMB PEDRA DE MONTJÚIC DE MATEIXES CARACTERÍSTIQUES GEOMÈTRIQUES, CROMÀTIQUES I D'ACABAT. ACABAT ABUIXARDAT FI. INCLOU EL REJUNTAT DE TOTES LES PECES D'IMPOSTA AMB MORTER DE CALÇ.
 - CA NETEJA I RESTITUÏCió DELS CAPITELLS ESCULTÒRICS AMB PEDRA DE MONTJÚIC DE LES MATEIXES CARACTERÍSTIQUES GEOMÈTRIQUES I CROMÀTIQUES. INCLOU TAMBÉ EL REJUNTAT DE TOTES LES PECES AMB MORTER DE CALÇ.
 - RA NETEJA I REPARACIÓ DELS CAPITELLS ESCULTÒRICS AMB MORTER DE CALÇ DE LES MATEIXES CARACTERÍSTIQUES GEOMÈTRIQUES I CROMÀTIQUES. INCLOU EL REJUNTAT DE TOTES LES PECES AMB MORTER DE CALÇ.
 - FO NETEJA AMB PROJECCIÓ D'ABRASIU DE POLS DE VIDRE MICRONITZANT O GRANALLA VEGETAL DE GRANULOMETRIA NO SUPERIOR A 0,5 MM.
 - AR RESTITUÏCió DEL MAÓ PLA VIST DE LES VOLTES.
 - 1. REPICAT DE L'ARREBOSSAT EXISTENT DE MORTER DE CALÇ AMB MITJANS MANUALS.
 - 2. NETEJA I RESPATLLAT AMB RESPALL DE PELS DE FERRO DEL MAÓ PLA PER ELIMINAR LES RESTES DE L'ARREBOSSAT I BRUTICIA.
 - 3. REJUNTAT AMB MORTER DE CALÇ I ECO-PUZOLANA DE LES JUNTES OBERTES.
 - 4. APLICACIÓ DE PÀTINA HOMOGENITZADORA.

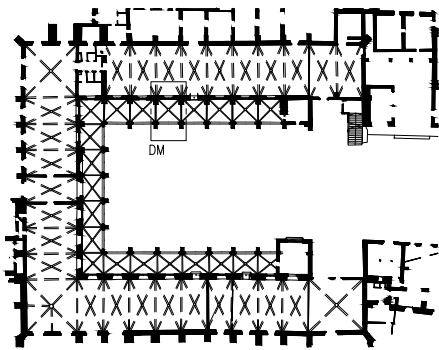

— LIMIT ÀMBIT D'ACTUACIÓ PRESENT PROJECTE

— COTES DE NIVELL EN METRES
— COTES DIMENSIONALS EN CENTÍMETRES
— LES COTES RELATIVES S'INDIQUEN ±0.00 RESPECTE LA COTA DE REFERÈNCIA (NIVELL DE PAVIMENT ACABAT PLANTA BAIXA)



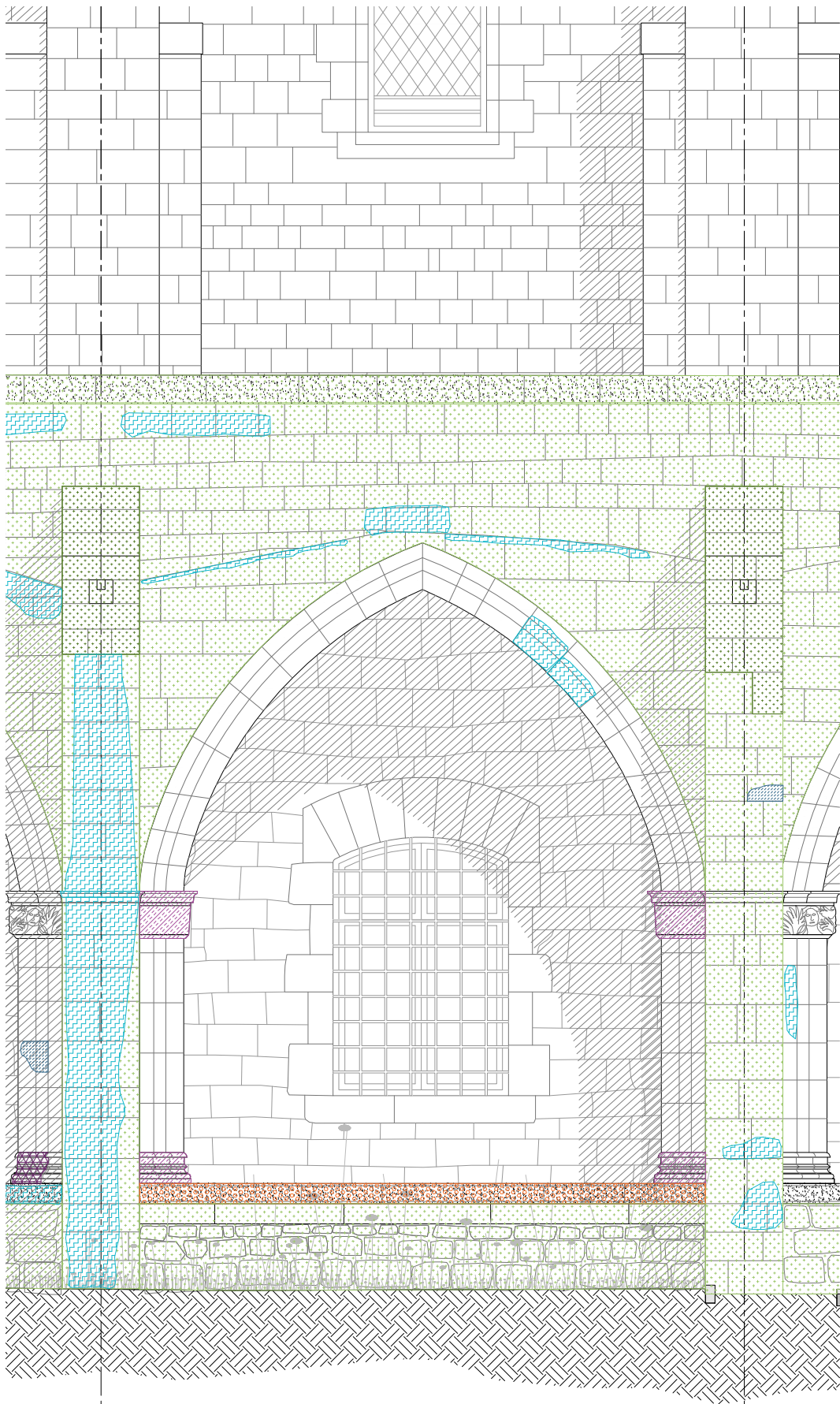

D.M - ALÇAT NORD

540

D E

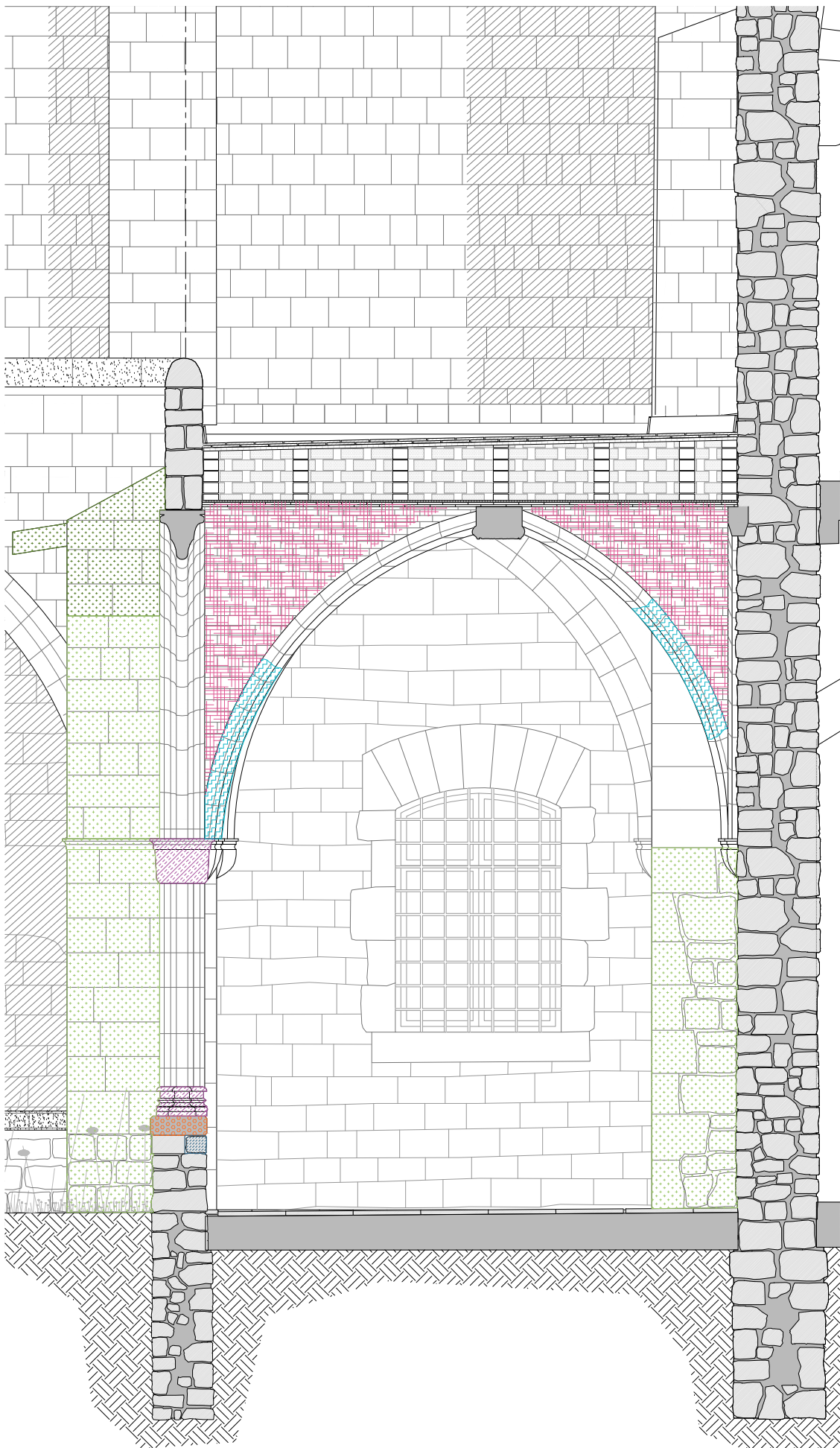

D.M - SECCIÓ

- LLEENDA ACTUACIONS FAÇANES
- MM RESTITUÏCió DELS REMATS DELS CONTRAFORTS AMB CARREUS DE PEDRA DE MONTJÚIC.
 - 1. DESMUNTATGE DELS RECRESQUTS DE MAÓ EN MAL ESTAT.
 - 2. CONFORMACIÓ I COL·LOCACIÓ DELS CARREUS AMB PEDRA DE MONTJÚIC DE MATEIXES CARACTERÍSTIQUES A NIVELL GEOMÈTRIC I CROMÀTIC QUE EL CONTRAFORT DE REFERÈNCIA, UTILITZANT MORTER DE CALÇ. ACABAT ABUIXARDAT FI.
 - 3. CONFORMACIÓ DE LES CANAL DE DESAIGUA.
 - MN REPICAT DE LES JUNTES OBERTES PER A POSTERIOR REJUNTAT AMB BEURADA DE LLIGANT HIDRÀULIC A BASE DE CALÇ I ECO-PUZOLANA.
 - EN NETEJA, SANEJAMENT I POSTERIOR REPOSICIÓ DELS VOLUMS PERDUTS DE LA MAONERIA AMB PEDRA DE MONTJÚIC DE GEOMETRIA I CROMATISMES SIMILARS I REJUNTAT DE TOTES LES PECES AMB MORTER DE CALÇ. ACABAT ABUIXARDAT FI.
 - ES RESTITUÏCió D'IMPOSTES DEL CLAUSTRE AMB PEDRA DE MONTJÚIC DE MATEIXES CARACTERÍSTIQUES GEOMÈTRIQUES, CROMÀTIQUES I D'ACABAT. ACABAT ABUIXARDAT FI. INCLOU EL REJUNTAT DE TOTES LES PECES D'IMPOSTA AMB MORTER DE CALÇ.
 - CA NETEJA I RESTITUÏCió DELS CAPITELLS ESCULTÒRICS AMB PEDRA DE MONTJÚIC DE LES MATEIXES CARACTERÍSTIQUES GEOMÈTRIQUES I CROMÀTIQUES I GEOMÈTRIQUES. INCLOU TAMBÉ EL REJUNTAT DE TOTES LES PECES AMB MORTER DE CALÇ.
 - RA NETEJA I REPARACIÓ DELS CAPITELLS ESCULTÒRICS AMB MORTER DE CALÇ DE LES MATEIXES CARACTERÍSTIQUES GEOMÈTRIQUES I CROMÀTIQUES. INCLOU EL REJUNTAT DE TOTES LES PECES AMB MORTER DE CALÇ.
 - FO NETEJA AMB PROJECCIÓ D'ABRASIU DE POLS DE VIDRE MICRONITZANT O GRANALLA VEGETAL DE GRANULOMETRIA NO SUPERIOR A 0,5 MM.
 - AR RESTITUÏCió DEL MAÓ PLA VIST DE LES VOLTES.
 - 1. REPICAT DE L'ARREBOSSAT EXISTENT DE MORTER DE CALÇ AMB MITJANS MANUALS.
 - 2. NETEJA I RESPATLLAT AMB RESPALL DE PELS DE FERRO DEL MAÓ PLA PER ELIMINAR LES RESTES DE L'ARREBOSSAT I BRUTICIA.
 - 3. REJUNTAT AMB MORTER DE CALÇ I ECO-PUZOLANA DE LES JUNTES OBERTES.
 - 4. APLICACIÓ DE PÀTINA HOMOGENITZADORA.

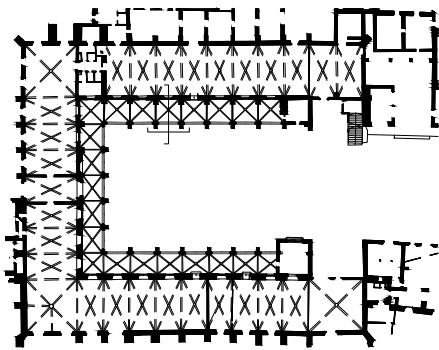

LIMIT ÀMBIT D'ACTUACIÓ PRESENT PROJECTE

- COTES DE NIVELL EN METRES
- COTES DIMENSIONALS EN CENTÍMETRES
- LES COTES RELATIVES S'INDIQUEN ±0.00 RESPECTE LA COTA DE REFERÈNCIA (NIVELL DE PAVIMENT ACABAT PLANTA BAIXA)



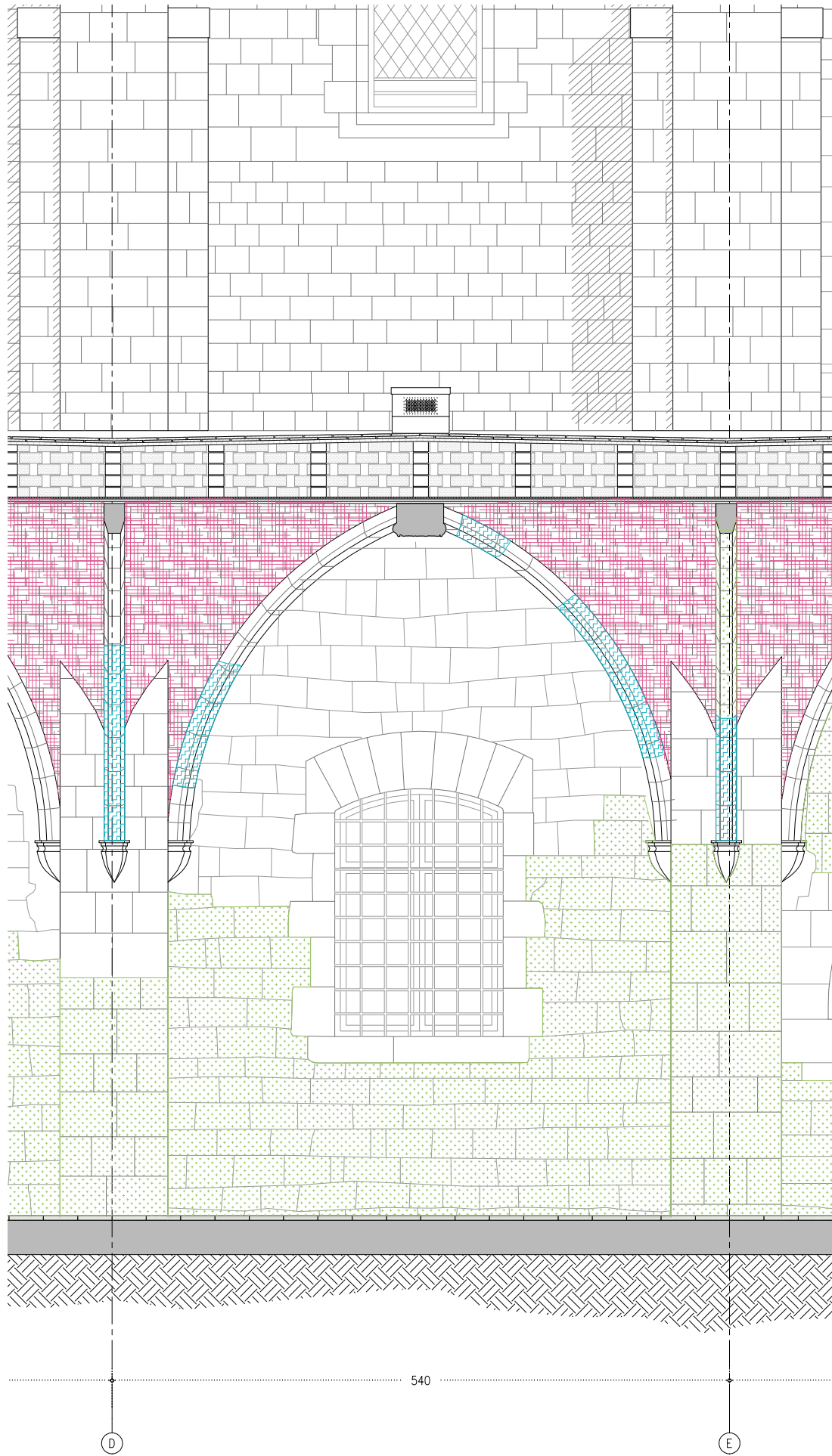

D.M - ALÇAT NORD

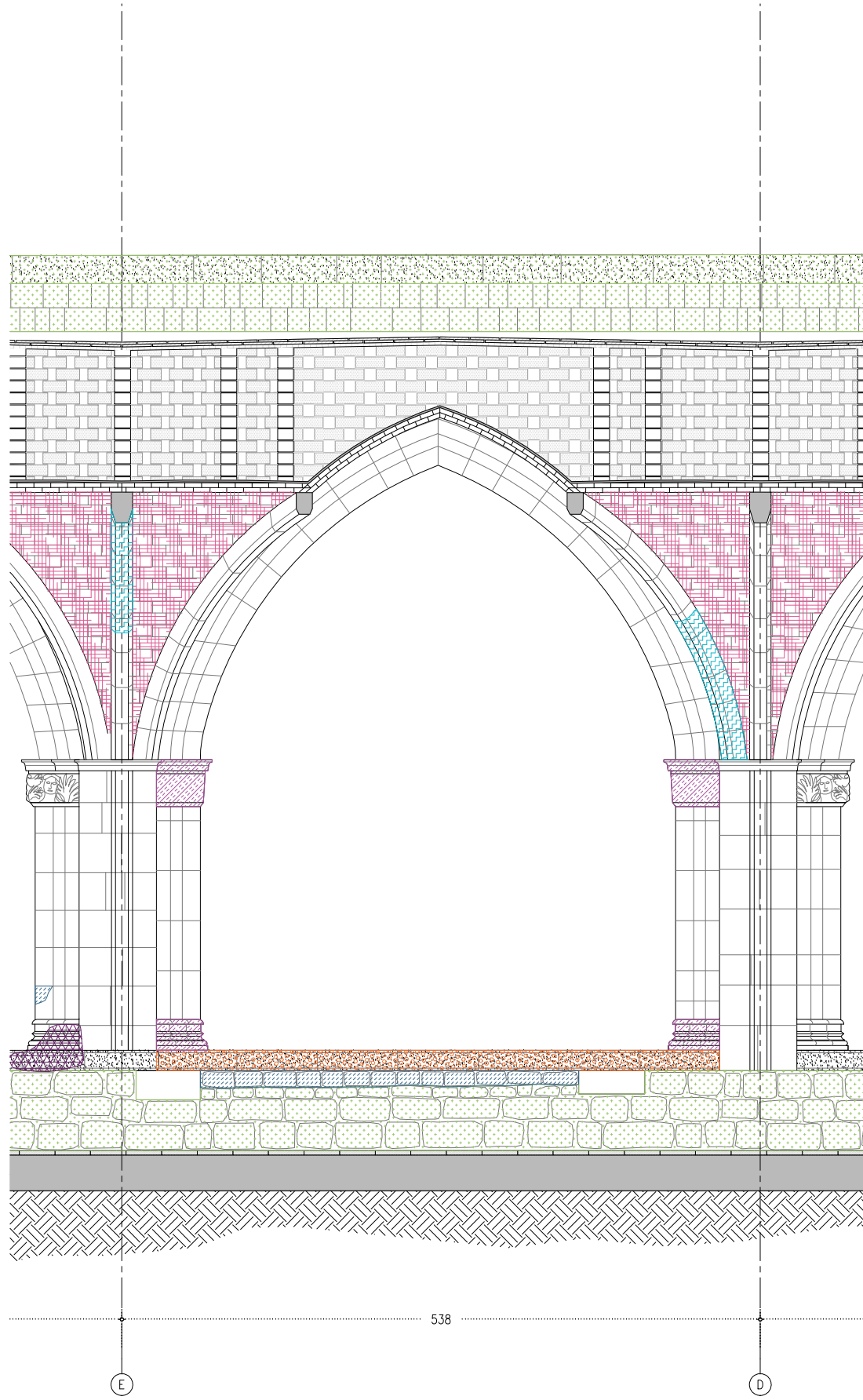

D.M - SECCIÓ

LLEENDA ACTUACIONS FAÇANES

- MM RESTITUÏCió DELS REMATS DELS CONTRAFORTS AMB CARREUS DE PEDRA DE MONTJÚIC.
1. DESMUNTATGE DELS RECRESQUTS DE MAÓ EN MAL ESTAT.
 2. CONFORMACIÓ I COL·LOCACIÓ DELS CARREUS AMB PEDRA DE MONTJÚIC DE MATEIXES CARACTERÍSTIQUES A NIVELL GEOMÈTRIC I CROMÀTIC QUE EL CONTRAFORT DE REFERÈNCIA, UTILITZANT MORTER DE CALÇ. ACABAT ABUIXARDAT FI.
 3. CONFORMACIÓ DE LES CANALS DE DESAIGUA.
- MN REPICAT DE LES JUNTES OBERTES PER A POSTERIOR REJUNTAT AMB BEURADA DE LLIGANT HIDRÀULIC A BASE DE CALÇ I ECO-PUZOLANA.
- EN NETEJA, SANEJAMENT I POSTERIOR REPOSICIÓ DELS VOLUMS PERDUTS DE LA MAÇONERIA AMB PEDRA DE MONTJÚIC DE GEOMETRIA I CROMATISMES SIMILARS I REJUNTAT DE TOTES LES PECES AMB MORTER DE CALÇ. ACABAT ABUIXARDAT FI.
- ES RESTITUÏCió D'IMPOSTES DEL CLAUSTRÉ AMB PEDRA DE MONTJÚIC DE MATEIXES CARACTERÍSTIQUES GEOMÈTRIQUES, CROMÀTIQUES I D'ACABAT. ACABAT ABUIXARDAT FI. INCLOU EL REJUNTAT DE TOTES LES PECES D'IMPOSTA AMB MORTER DE CALÇ.
- CA NETEJA I RESTITUÏCió DELS CAPITELLS ESCULTÒRICS AMB PEDRA DE MONTJÚIC DE LES MATEIXES CARACTERÍSTIQUES GEOMÈTRIQUES I CROMÀTIQUES I GEOMÈTRIQUES. INCLOU TAMBÉ EL REJUNTAT DE TOTES LES PECES AMB MORTER DE CALÇ.
- RA NETEJA I REPARACIÓ DELS CAPITELLS ESCULTÒRICS AMB MORTER DE CALÇ DE LES MATEIXES CARACTERÍSTIQUES GEOMÈTRIQUES I CROMÀTIQUES. INCLOU EL REJUNTAT DE TOTES LES PECES AMB MORTER DE CALÇ.
- FO NETEJA AMB PROJECCIÓ D'ABRASIU DE POLS DE VIDRE MICRONITZANT O GRANALLA VEGETAL DE GRANULOMETRIA NO SUPERIOR A 0,5 MM.
- AR RESTITUÏCió DEL MAÓ PLA VIST DE LES VOLTES.
1. REPICAT DE L'ARREBOSSAT EXISTENT DE MORTER DE CALÇ AMB MITJANS MANUALS.
 2. NETEJA I RESPATLLAT AMB RESPALL DE PELS DE FERRO DEL MAÓ PLA PER ELIMINAR LES RESTES DE L'ARREBOSSAT I BRUTICIA.
 3. REJUNTAT AMB MORTER DE CALÇ I ECO-PUZOLANA DE LES JUNTES OBERTES.
 4. APLICACIÓ DE PÀTINA HOMOGENITZADORA.

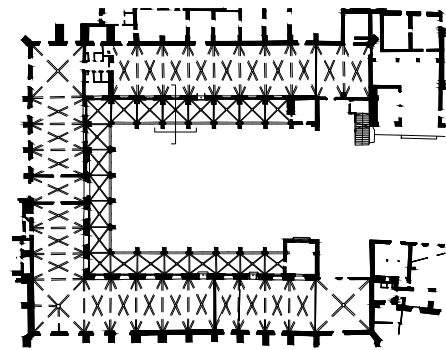

— LIMIT ÀMBIT D'ACTUACIÓ PRESENT PROJECTE

— COTES DE NIVELL EN METRES
— COTES DIMENSIONALS EN CENTÍMETRES
— LES COTES RELATIVES S'INDIQUEN ±0.00 RESPECTE LA COTA DE REFERÈNCIA (NIVELL DE PAVIMENT ACABAT PLANTA BAIXA)







BASE B.02.



CAPITELLS AMB MOTIUS GEOMÈTRICS C.02.



 N NETEJA MECÀNICA INTEGRAL AMB AIGUA I SABÓ NEUTRE I NETEJA QUÍMICA AMB PASTA D'AB 57 DE LES PARTS MÉS AFECTADES. ESBANDIT AMB AIGUA DESTIL·LADA.

 R REPARACIÓ DE PETITS FRAGMENTS AMB MORTER DE CALÇ.

1. NETEJA MECÀNICA INTEGRAL AMB AIGUA I SABÓ NEUTRE I NETEJA QUÍMICA AMB PASTA D'AB 57 DE LES PARTS MÉS AFECTADES. ESBANDIT AMB AIGUA DESTIL·LADA.

2. APLICACIÓ DE PRODUCTE CONSOLIDANT DE LES PARTS AFECTADES.
3. COL·LOCACIÓ DE PERNS DE LLAUTÓ (ALLÀ ON CALGUI) I MODELATGE DIRECTAMENT SOBRE LA SUPERFÍCIE DELS FRAGMENTS PERDUTS AMB MORTER DE CALÇ.

 T RESTITUCIÓ DE VOLUMS PERDUTS AMB MORTER DE CALÇ.

1. NETEJA MECÀNICA INTEGRAL AMB AIGUA I SABÓ NEUTRE I NETEJA QUÍMICA AMB PASTA D'AB 57 DE LES PARTS MÉS AFECTADES. ESBANDIT AMB AIGUA DESTIL·LADA.

2. MODELATGE DELS FRAGMENTES PERDUTS MÉS GRANS AMB FANG PER FER-NE MOTILLES I POSTERIORMENT FER-NE REPRODUCCIONS DE MORTER DE CALÇ HIDRÀULICA GRUIXUDA PER A REOMPLIR ELS VOLUMS PERDUTS. EN CAS QUE SIGUI NECESSARI, ES FIXARAN AMB PERNES DE LLAUTÓ O ESPIGUES ADHERIDES AMB RESINES EPOXIQUIDES.
3. MODELATGE DIRECTE AMB MORTER DE CALÇ HIDRÀULICA FINA PER A REALITZAR UNA REPRODUCCIÓ SEGONS L'ORIGINAL I REINTEGRACIÓ CROMÀTICA.

V RESTITUCIÓ DEL VOLUMS PERDUTS AMB PEDRA DE MONTJÚIC.

1. NETEJA, REPICAT I/O SANEJAT DEL CAPITELL O BASE A RESTITUÏR.
 APERTURA DE CAIXA PER A COL·LOCACIÓ DE L'INJERT DE PEDRA DE MONTJÚIC.

2. CONFORMACIÓ A TALLER DE L'ELEMENT, TALLAT DIRECTAMENT SOBRE PEDRA DE MONTJIJC REPLICANT L'ORNAMENTACIÓ DE L'ORIGINAL. INSTAL·LACIÓ D'ANCORATGES SOBRE LA NOVA PEÇA AMB PERNS DE LLAUTÓ O ESPIGUES ADHERIDES AMB RESINES EPOXIQUÈS.
3. L'INSTAL·LACIÓ DE LA NOVA PEÇA DE RESPOSICIÓ AMB ADHESIUS EPOXIQUÈS, SEGÜENT LES INSTRUCCIONS DEL FABRICANT. REALITZACIÓ D'UN POLIT FI UN COP L'ADHESIUS HAGI FRAGUAT.
4. REJUNTAT AMB MORTER DE CALÇ I REINTEGRACIÓ CROMÀTICA.



- COTES DE NIVELL EN METRES
- COTES DIMENSIONALS EN CENTÍMETRES
- LES COTES RELATIVES S'INDIQUEN ± 0.00 RESPECTE LA COTA DE REFERÈNCIA (NIVELL DE PAVIMENT ACABAT PLANTA BAIXA)

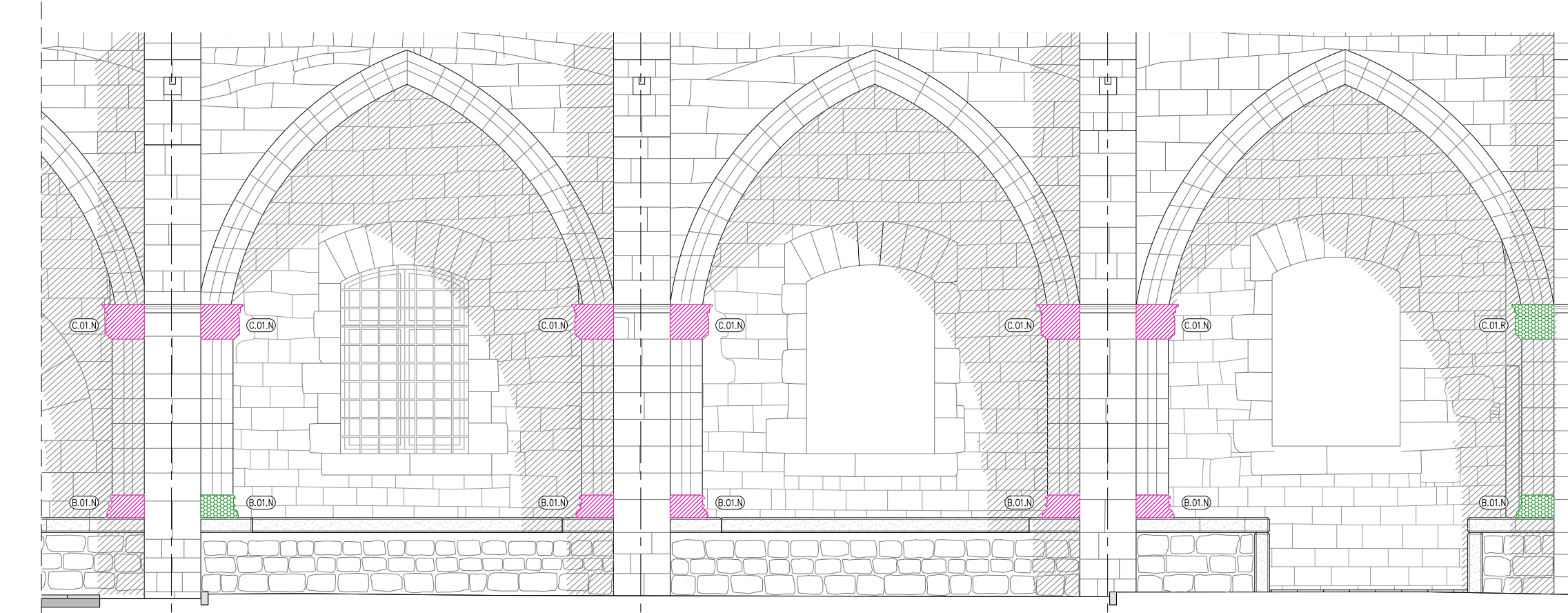
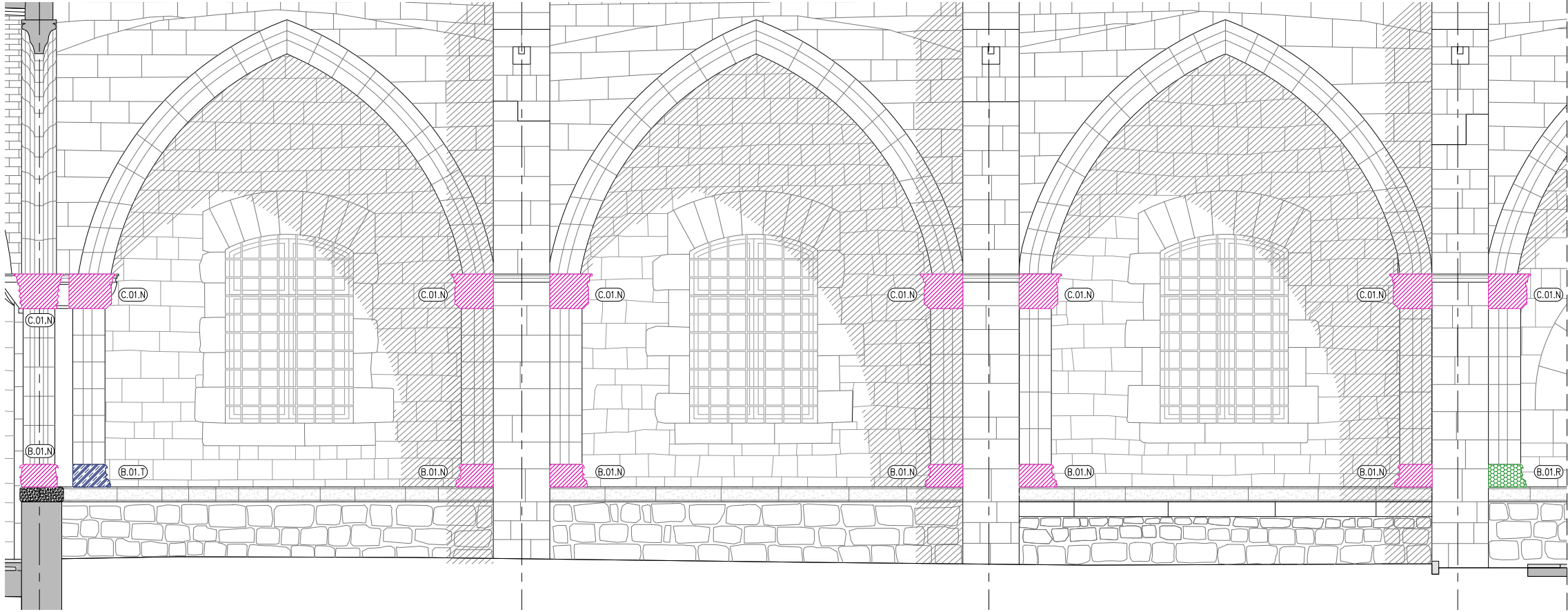

ALÇAT EST

IDENTIFICACIÓ TIPOLÒGICA I CODIFICACIÓ DE BASES I CAPITELLS

BASES

BASE B.01.



BASE B.02.



CAPITELLS

CAPITELLS AMB MOTUS FLORALS C.01.



CAPITELLS AMB MOTUS GEOMÈTRICS C.02.



ACTUACIONS

- N** NETEJA MECÀNICA INTEGRAL AMB AIGUA I SABÓ NEUTRE I NETEJA QUÍMICA AMB PASTA D'AB 57 DE LES PARTS MÉS AFECTADES. ESBANDIT AMB AIGUA DESTIL·LADA.
- R** REPARACIÓ DE PETITS FRAGMENTS AMB MORTER DE CALÇ.
1. NETEJA MECÀNICA INTEGRAL AMB AIGUA I SABÓ NEUTRE I NETEJA QUÍMICA AMB PASTA D'AB 57 DE LES PARTS MÉS AFECTADES. ESBANDIT AMB AIGUA DESTIL·LADA.
2. APLICACIÓ DE PRODUCTE CONSOLIDANT DE LES PARTS AFECTADES.
3. COL·LOCACIÓ DE PERNS DE LLAUTÓ (ALLÀ ON CALGUI) I MODELATGE DIRECTAMENT SOBRE LA SUPERFÍCIE DELS FRAGMENTS PERDUTS AMB MORTER DE CALÇ.
- T** RESTITUCIÓ DE VOLUMS PERDUTS AMB MORTER DE CALÇ.
1. NETEJA MECÀNICA INTEGRAL AMB AIGUA I SABÓ NEUTRE I NETEJA QUÍMICA AMB PASTA D'AB 57 DE LES PARTS MÉS AFECTADES. ESBANDIT AMB AIGUA DESTIL·LADA.
2. MODELATGE DELS FRAGMENTS PERDUTS MÉS GRANS AMB FANG PER FER-NE MOTLLES I POSTERIORMENT FER-NE REPRODUCCIONS DE MORTER DE CALÇ HIDRAULICA GRUIXUDA PER A REOMPLIR ELS VOLUMS PERDUTS. EN CAS QUE SIGUI NECESSARI, ES FIXARAN AMB PERNS DE LLAUTÓ O ESPIGUES ADHERIDES AMB RESINES EPOXIDÍQUES.
3. MODELATGE DIRECTE AMB MORTER DE CALÇ HIDRAULICA FINA PER A REALITZAR UNA REPRODUCCIÓ SEGONS L'ORIGINAL I REINTEGRACIÓ CROMÀTICA.
- V** RESTITUCIÓ DEL VOLUMS PERDUTS AMB PEDRA DE MONTJUIÇ.
1. NETEJA, REPICAT I/O SANEJAT DEL CAPITELL O BASE A RESTITUIR. APERTURA DE CAIXA PER A COL·LOCACIÓ DE L'INJERT DE PEDRA DE MONTJUIÇ.
2. CONFORMACIÓ A TALLER DE L'ELEMENT, TALLAT DIRECTAMENT SOBRE PEDRA DE MONTJUIÇ REPLICANT L'ORNAMENTACIÓ DE L'ORIGINAL. INSTAL·LACIÓ D'ANCORATGES SOBRE LA NOVA PEÇA AMB PERNS DE LLAUTÓ O ESPIGUES ADHERIDES AMB RESINES EPOXIDÍQUES.
3. INSTAL·LACIÓ DE LA NOVA PEÇA DE RESPOSICIÓ AMB ADHESIUS EPOXIDICS, SEGUINT LES INSTRUCCIONS DEL FABRICANT. REALITZACIÓ D'UN POLIT FI UN COP L'ADHESIUS HAGI FRAGUAT.
4. REJUNTAT AMB MORTER DE CALÇ I REINTEGRACIÓ CROMÀTICA.

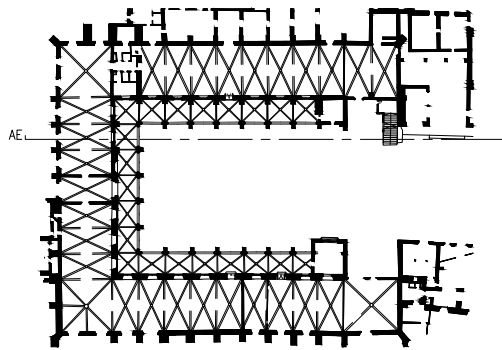

— LIMIT ÀMBIT D'ACTUACIÓ PRESENT PROJECTE

- COTES DE NIVELL EN METRES
— COTES DIMENSIONALS EN CENTÍMETRES
— LES COTES RELATIVES S'INDIQUEN ±0.00 RESPECTE LA COTA DE REFERÈNCIA (NIVELL DE PAVIMENT ACABAT PLANTA BAIXA)



AUTOR DE PROJECTE

JAAS

JOSEP Mª JULIA
MANUEL JULIA
JULIA ARQUITECTES ASSOCIATS S.L.

ALBERT CLÈRIES
JORDI GORGUES

TÍTOL DEL PROJECTE

PROJECTE D'EXECUCIÓ
REHABILITACIÓ DEL CLAUSTRE DE L'ANTIC HOSPITAL DE LA SANTA CREU DE BARCELONA, AL DISTRICTE DE CIUTAT VELLA DE BARCELONA

ESCALES

1:60
ORIGINALS/DIN A-3

0 0,6 1,2m
0 m
GRÀFIQUES

DATA:

ABRIL 2025

NOM DEL PLÀNOL:
SISTEMA D'ENVOLVENT I ACABATS EXTERIORS
FAÇANES
DETALL BASES I CAPITELLS — ALÇAT EST

NOM FITXER CTB:
Bimso.CTB
NOM FITXER:
DG.6.15.3.4.dwg

PLÀNOL NÚM.
D.G.6.15.3.4.F1
FULL.....1.....3

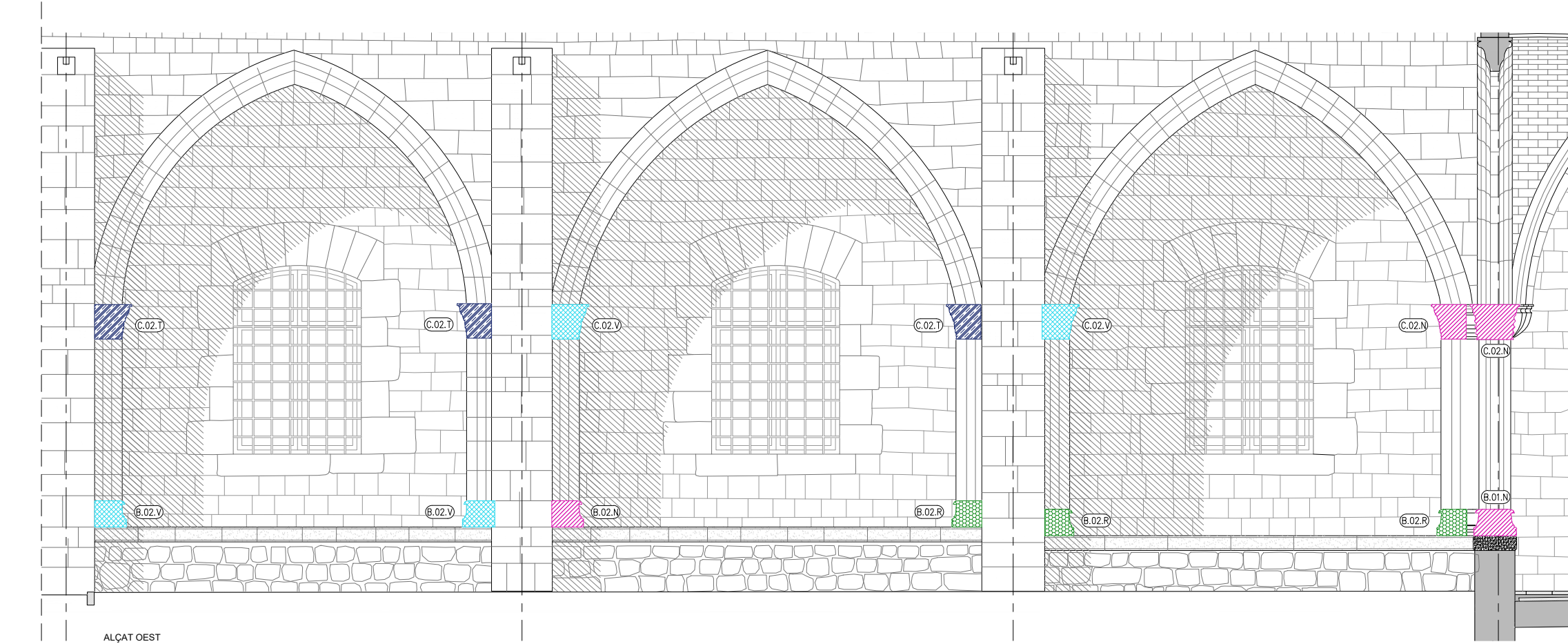
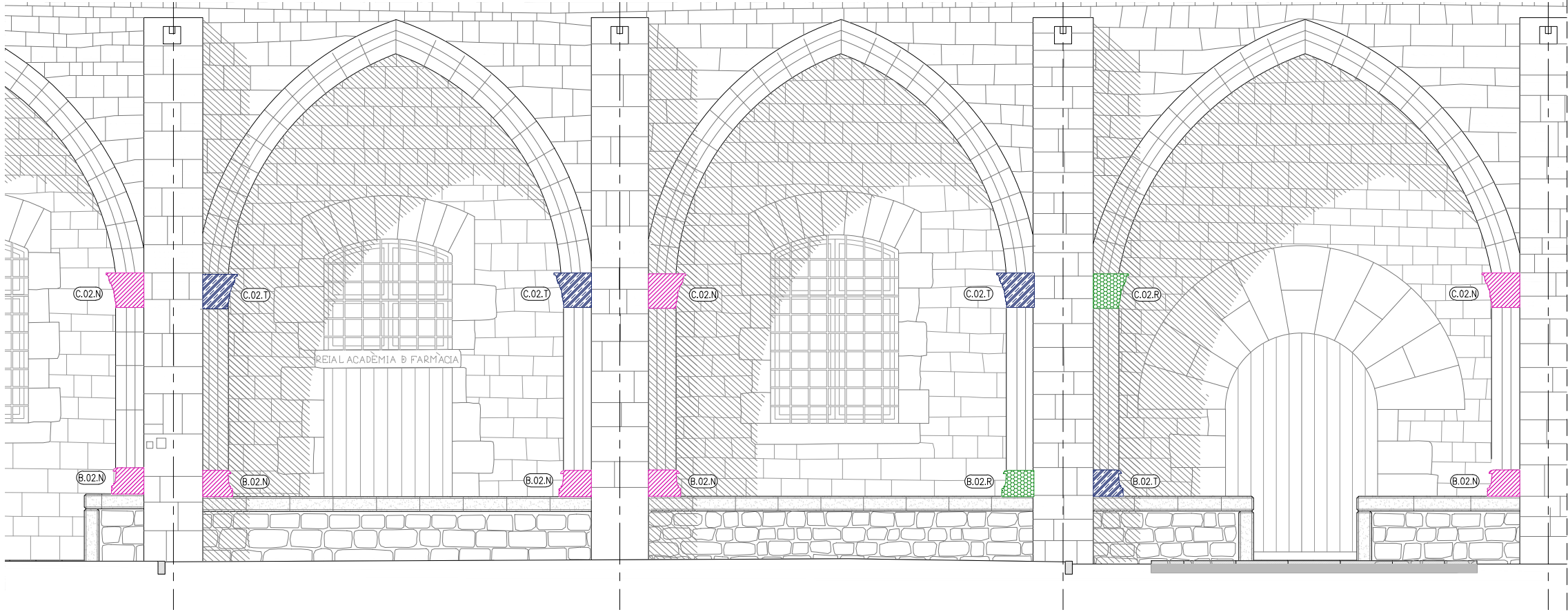

IDENTIFICACIÓ TIPOLÒGICA I CODIFICACIÓ DE BASES I CAPITELLS

BASES

BASE B.01.



BASE B.02.



CAPITELLS

CAPITELLS AMB MOTUS FLORALS C.01.



CAPITELLS AMB MOTUS GEOMÈTRICS C.02.



ACTUACIONS

- N** NETEJA MECÀNICA INTEGRAL AMB AIGUA I SABÓ NEUTRE I NETEJA QUÍMICA AMB PASTA D'AB 57 DE LES PARTS MÉS AFECTADES. ESBANDIT AMB AIGUA DESTIL·LADA.
- R** REPARACIÓ DE PETITS FRAGMENTS AMB MORTER DE CALÇ.
1. NETEJA MECÀNICA INTEGRAL AMB AIGUA I SABÓ NEUTRE I NETEJA QUÍMICA AMB PASTA D'AB 57 DE LES PARTS MÉS AFECTADES. ESBANDIT AMB AIGUA DESTIL·LADA.
2. APLICACIÓ DE PRODUCTE CONSOLIDANT DE LES PARTS AFECTADES.
3. COL·LOCACIÓ DE PERNS DE LLAUTÓ (ALLÀ ON CALGUI) I MODELATGE DIRECTAMENT SOBRE LA SUPERFÍCIE DELS FRAGMENTS PERDUTS AMB MORTER DE CALÇ.
- T** RESTITUCIÓ DE VOLUMS PERDUTS AMB MORTER DE CALÇ.
1. NETEJA MECÀNICA INTEGRAL AMB AIGUA I SABÓ NEUTRE I NETEJA QUÍMICA AMB PASTA D'AB 57 DE LES PARTS MÉS AFECTADES. ESBANDIT AMB AIGUA DESTIL·LADA.
2. MODELATGE DELS FRAGMENTS PERDUTS MÉS GRANS AMB FANG PER FER-NE MOTLLES I POSTERIORMENT FER-NE REPRODUCCIONS DE MORTER DE CALÇ HIDRAULICA GRUIXUDA PER A REOMPLIR ELS VOLUMS PERDUTS. EN CAS QUE SIGUI NECESSARI, ES FIXARAN AMB PERNS DE LLAUTÓ O ESPIGUES ADHERIDES AMB RESINES EPOXIDÍQUES.
3. MODELATGE DIRECTE AMB MORTER DE CALÇ HIDRAULICA FINA PER A REALITZAR UNA REPRODUCCIÓ SEGONS L'ORIGINAL I REINTEGRACIÓ CROMÀTICA.
- V** RESTITUCIÓ DEL VOLUMS PERDUTS AMB PEDRA DE MONTJUIÇ.
1. NETEJA, REPICAT I/O SANEJAT DEL CAPITELL O BASE A RESTITUIR. APERTURA DE CAIXA PER A COL·LOCACIÓ DE L'INJERT DE PEDRA DE MONTJUIÇ.
2. CONFORMACIÓ A TALLER DE L'ELEMENT, TALLAT DIRECTAMENT SOBRE PEDRA DE MONTJUIÇ REPLICANT L'ORNAMENTACIÓ DE L'ORIGINAL. INSTAL·LACIÓ D'ANCORATGES SOBRE LA NOVA PEÇA AMB PERNS DE LLAUTÓ O ESPIGUES ADHERIDES AMB RESINES EPOXIDÍQUES.
3. INSTAL·LACIÓ DE LA NOVA PEÇA DE RESPOSICIÓ AMB ADHESIUS EPOXIDICS, SEGUINT LES INSTRUCCIONS DEL FABRICANT. REALITZACIÓ D'UN POLIT FI UN COP L'ADHESIU HAGI FRAGUAT.
4. REJUNTAT AMB MORTER DE CALÇ I REINTEGRACIÓ CROMÀTICA.

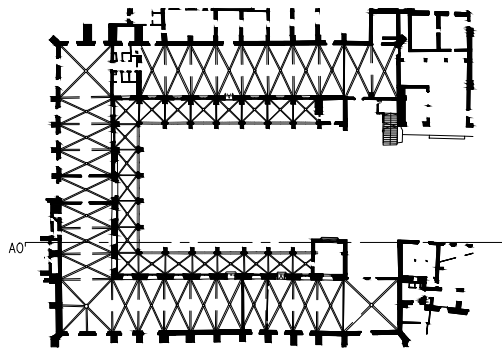

— LIMIT ÀMBIT D'ACTUACIÓ PRESENT PROJECTE

- COTES DE NIVELL EN METRES
— COTES DIMENSIONALS EN CENTÍMETRES
— LES COTES RELATIVES S'INDIQUEN ±0.00 RESPECTE LA COTA DE REFERÈNCIA (NIVELL DE PAVIMENT ACABAT PLANTA BAIXA)



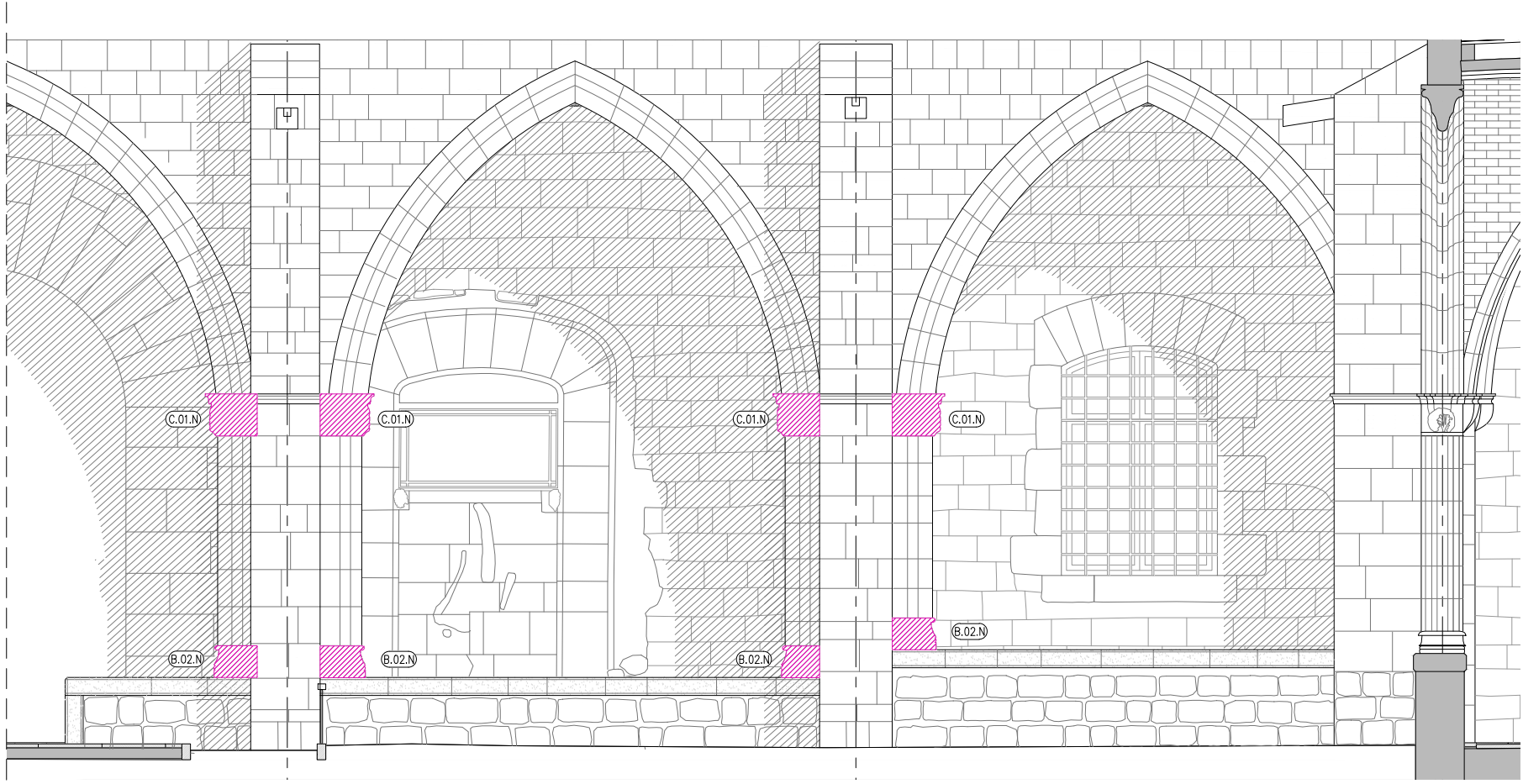
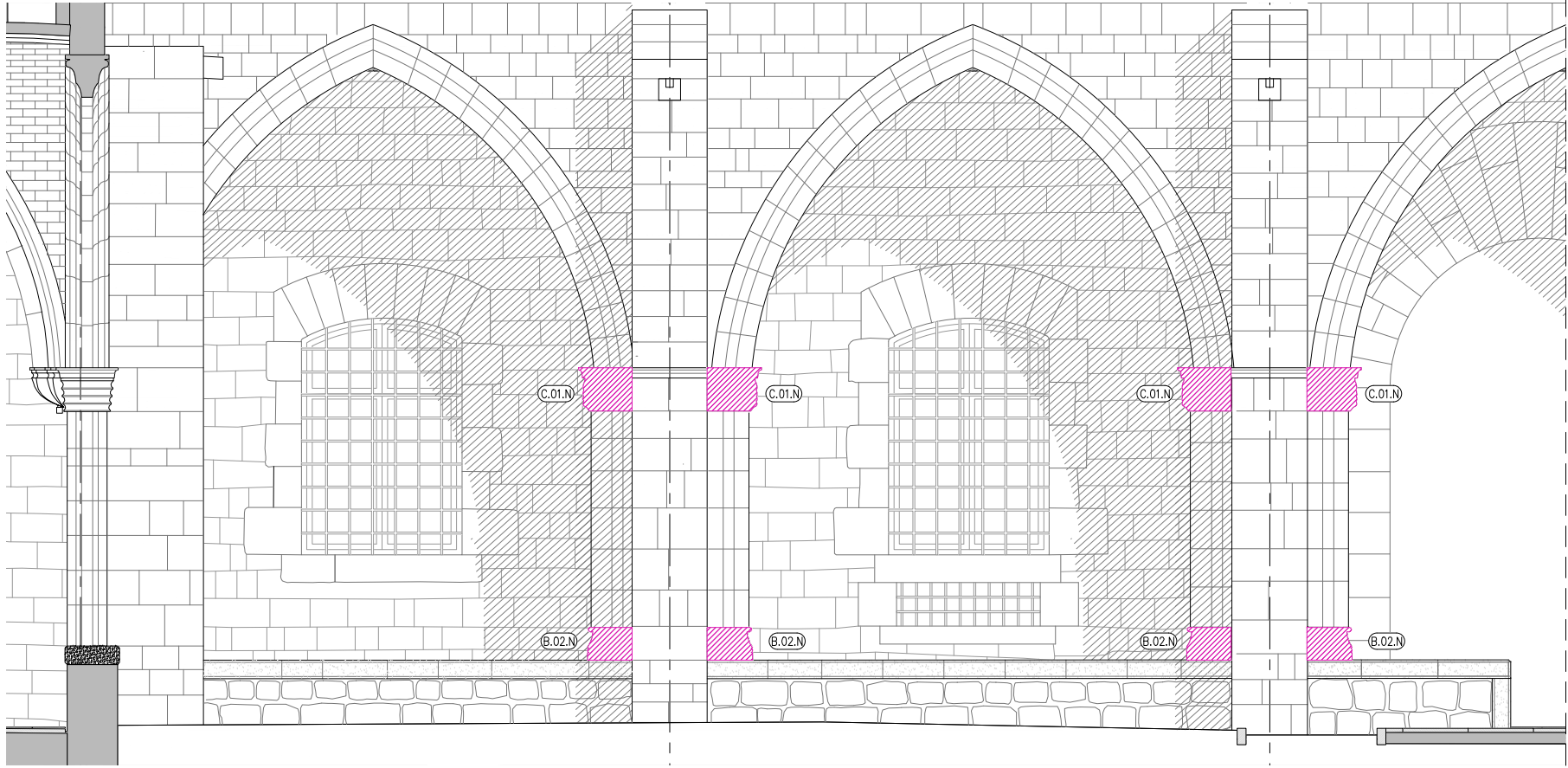

ALÇAT NORD

IDENTIFICACIÓ TIPOLOGICA I CODIFICACIÓ DE BASES I CAPITELLS

BASES

BASE B.01.



BASE B.02.



CAPITELLS

CAPITELLS AMB MOTIUS FLORALS C.01.



CAPITELLS AMB MOTIUS GEOMETRICS C.02.



ACTUACIONS

- N** NETEJA MECÀNICA INTEGRAL AMB AIGUA I SABÓ NEUTRE I NETEJA QUÍMICA AMB PASTA D'AB 57 DE LES PARTS MÉS AFECTADES. ESBANDIT AMB AIGUA DESTIL·LADA.
- R** REPARACIÓ DE PETITS FRAGMENTS AMB MORTER DE CALÇ.
1. NETEJA MECÀNICA INTEGRAL AMB AIGUA I SABÓ NEUTRE I NETEJA QUÍMICA AMB PASTA D'AB 57 DE LES PARTS MÉS AFECTADES. ESBANDIT AMB AIGUA DESTIL·LADA.
2. APLICACIÓ DE PRODUCTE CONSOLIDANT DE LES PARTS AFECTADES.
3. COL·LOCACIÓ DE PERNS DE LLAUTÓ (ALLÀ ON CALGUI) I MODELATGE DIRECTAMENT SOBRE LA SUPERFÍCIE DELS FRAGMENTS PERDUTS AMB MORTER DE CALÇ.
- T** RESTITUCIÓ DE VOLUMS PERDUTS AMB MORTER DE CALÇ.
1. NETEJA MECÀNICA INTEGRAL AMB AIGUA I SABÓ NEUTRE I NETEJA QUÍMICA AMB PASTA D'AB 57 DE LES PARTS MÉS AFECTADES. ESBANDIT AMB AIGUA DESTIL·LADA.
2. MODELATGE DELS FRAGMENTS PERDUTS MÉS GRANS AMB FANG PER FER-NE MOTLLES I POSTERIORMENT FER-NE REPRODUCCIONS DE MORTER DE CALÇ HIDRÀULICA GRUIXUDA PER A REOMPLIR ELS VOLUMS PERDUTS. EN CAS QUE SIGUI NECESSARI, ES FIXARAN AMB PERNS DE LLAUTÓ O ESPIGUES ADHERIDES AMB RESINES EPOXIDÍQUES.
3. MODELATGE DIRECTE AMB MORTER DE CALÇ HIDRÀULICA FINA PER A REALITZAR UNA REPRODUCCIÓ SEGONS L'ORIGINAL I REINTEGRACIÓ CROMÀTICA.
- V** RESTITUCIÓ DEL VOLUMS PERDUTS AMB PEDRA DE MONTJÚIC.
1. NETEJA, REPICAT I/O SANEJAT DEL CAPITELL O BASE A RESTITUIR. APERTURA DE CAIXA PER A COL·LOCACIÓ DE L'INJERT DE PEDRA DE MONTJÚIC.
2. CONFORMACIÓ A TALLER DE L'ELEMENT, TALLAT DIRECTAMENT SOBRE PEDRA DE MONTJÚIC REPLICANT L'ORNAMENTACIÓ DE L'ORIGINAL. INSTAL·LACIÓ D'ANCORATGES SOBRE LA NOVA PEÇA AMB PERNS DE LLAUTÓ O ESPIGUES ADHERIDES AMB RESINES EPOXIDÍQUES.
3. INSTAL·LACIÓ DE LA NOVA PEÇA DE RESPOSICIÓN AMB ADHESIUS EPOXIDICS, SEGUINT LES INSTRUCCIONS DEL FABRICANT. REALITZACIÓ D'UN POLIT FI UN COP L'ADHESIUS HAGI FRAGUAT.
4. REJUNTAT AMB MORTER DE CALÇ I REINTEGRACIÓ CROMÀTICA.

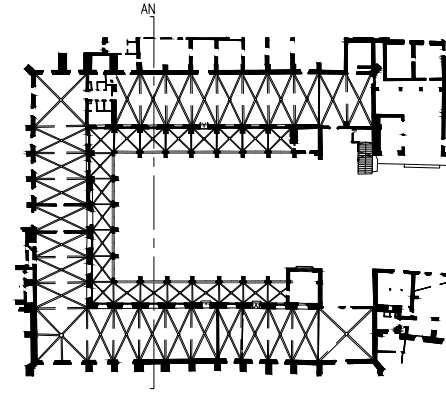

— LIMIT ÀMBIT D'ACTUACIÓ PRESENT PROJECTE

- COTES DE NIVELL EN METRES
- COTES DIMENSIONALS EN CENTÍMETRES
- LES COTES RELATIVES S'INDIQUEN ±0.00 RESPECTE LA COTA DE REFERÈNCIA (NIVELL DE PAVIMENT ACABAT PLANTA BAIXA)



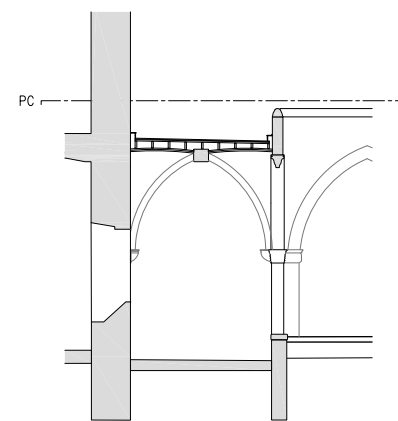
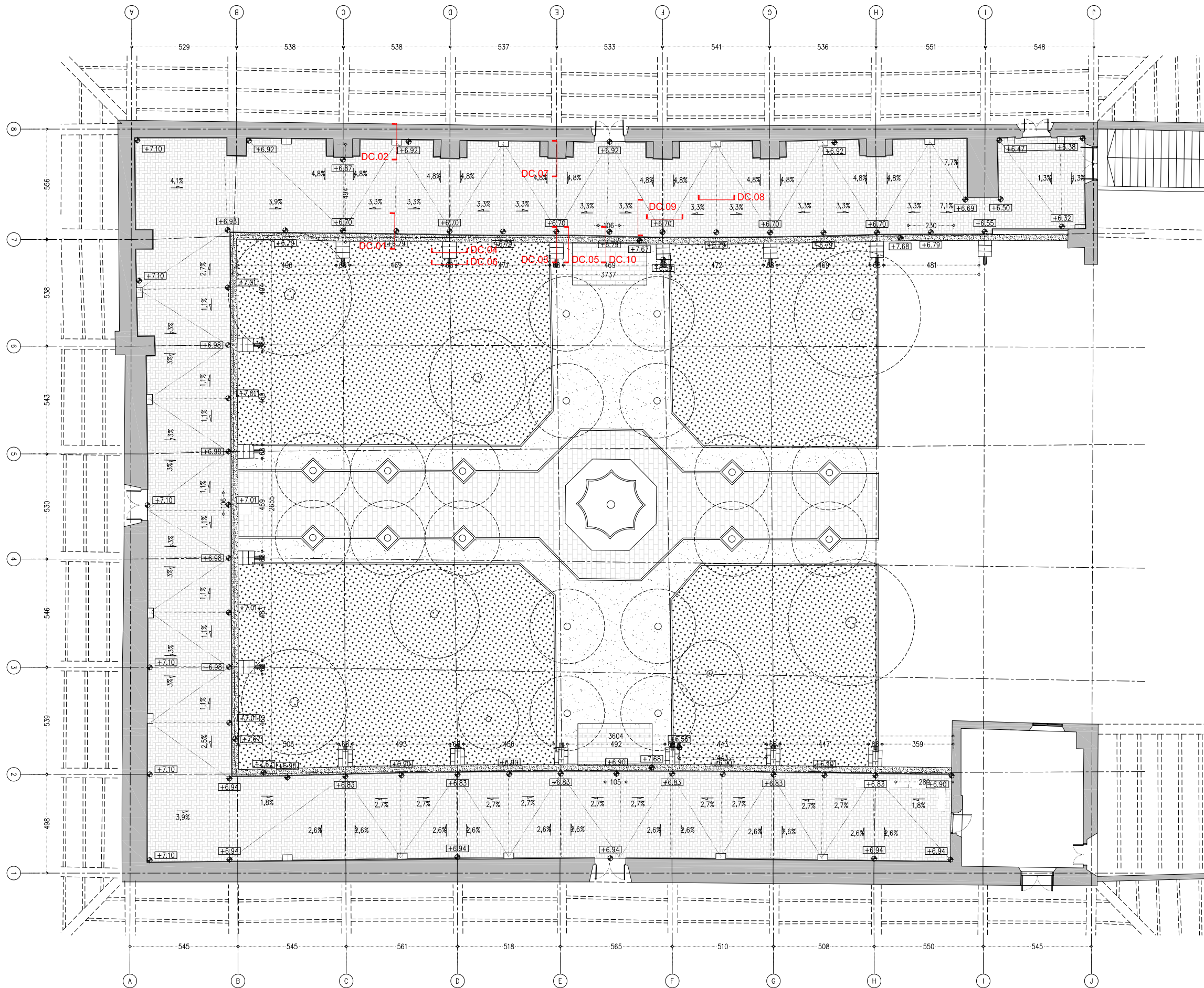

— LIMIT ÀMBIT D'ACTUACIÓ PRESENT PROJECTE

- COTES DE NIVELL EN METRES
- COTES DIMENSIONALS EN CENTÍMETRES
- LES COTES RELATIVES S'INDIQUEN ±0.00 RESPECTE LA COTA DE REFERÈNCIA (NIVELL DE PAVIMENT ACABAT PLANTA BAIXA)

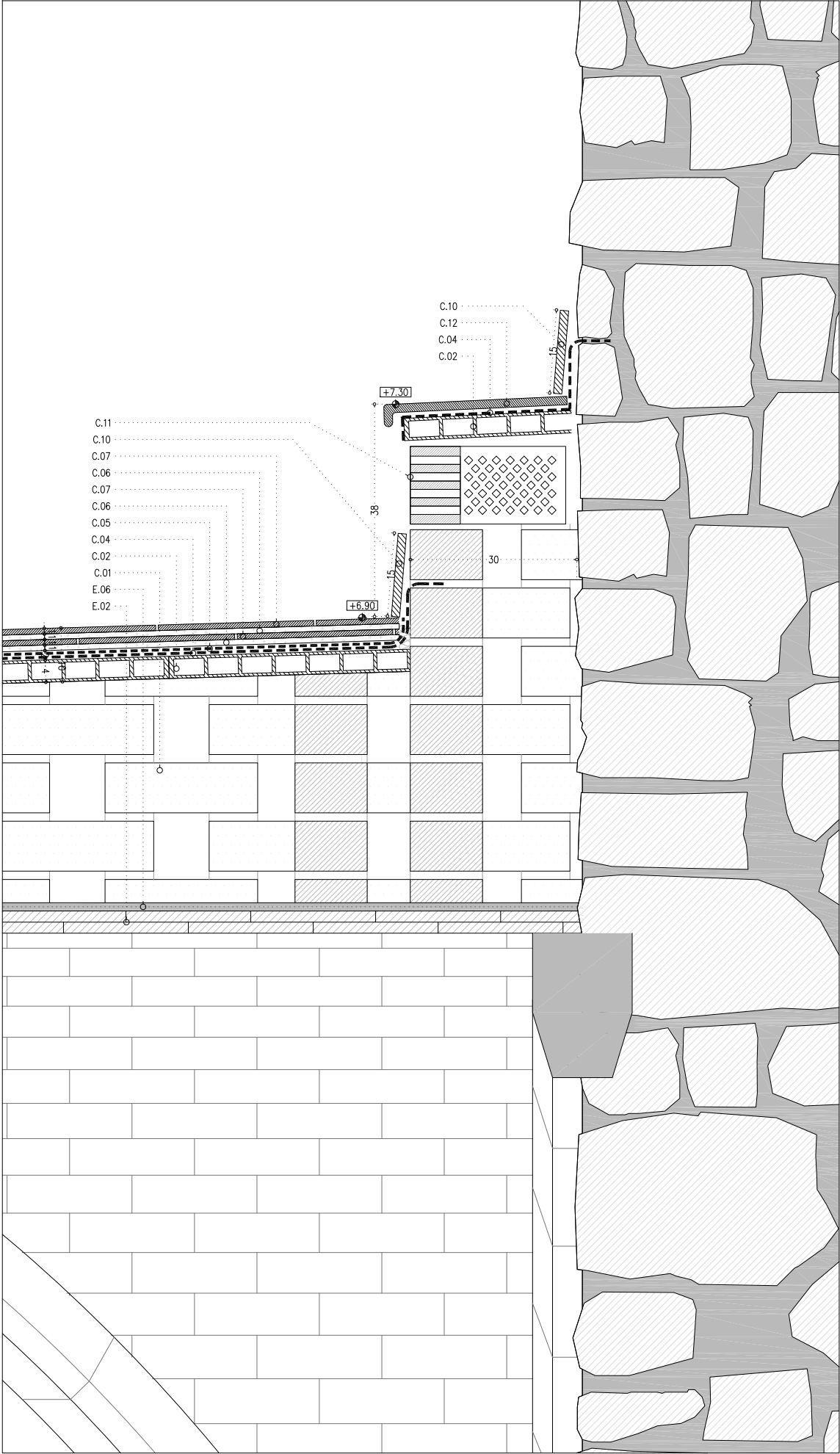
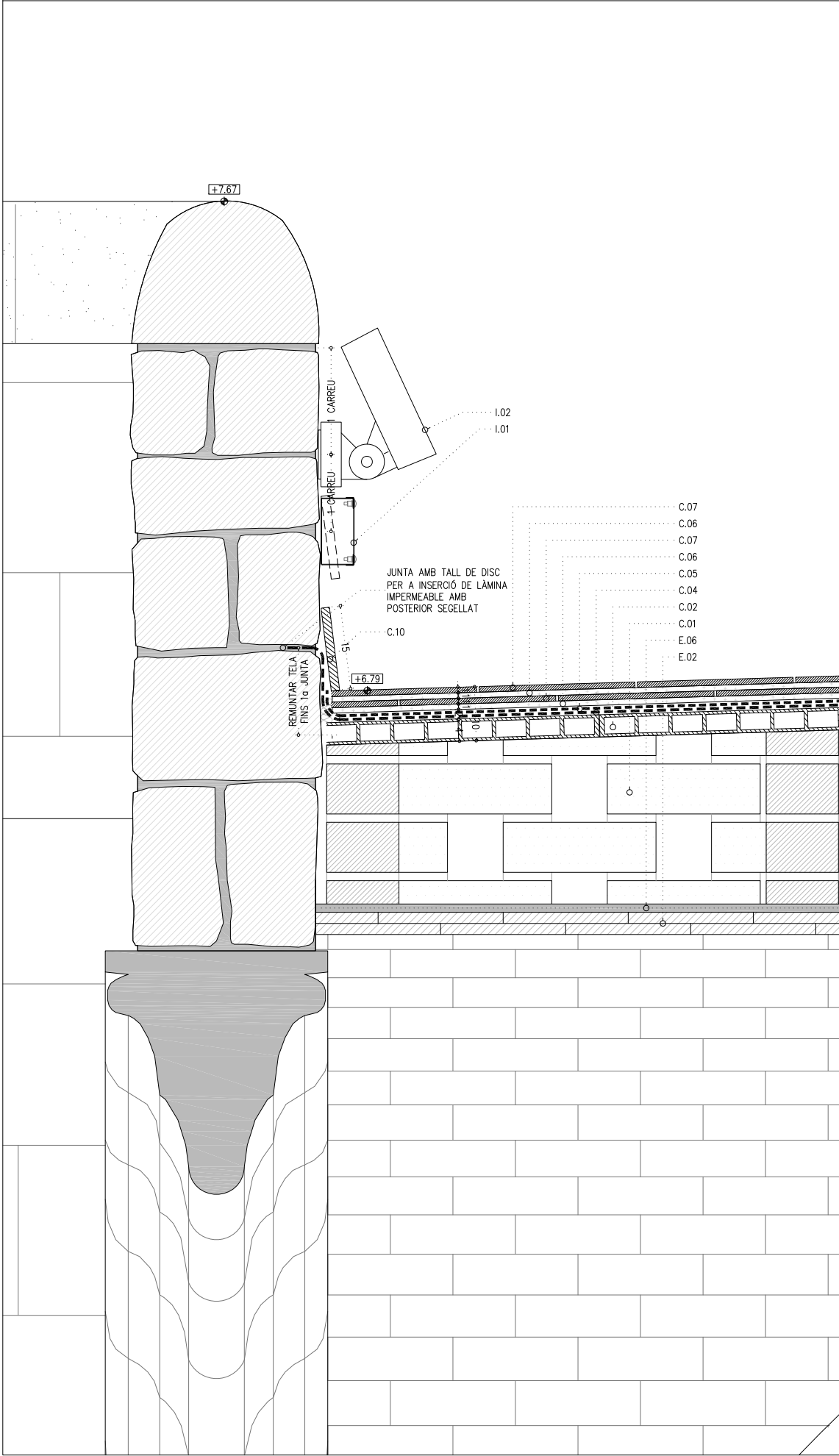

- LLEGENDA COBERTA
- C COBERTA
- C01 ENVANETS DE SOSTREMORT DE MAÓ FORADAT DOBLE, 28x14x9cm, COL·LOCAT AMB MORTER DE CALÇ, AMB MESTRA SUPERIOR DE PASTA DE CIMENT RÀPID.
- C02 ENCADELLAT CERÀMIC DE 50x30x4 cm, COL·LOCAT AMB PASTA DE CIMENT RÀPID RECOLZAT SOBRE ENVANETS DE SOSTREMORT.
- C03 CAPA DE COMPRESSIÓ DE MICROFORMIGÓ ALLEUGERIT PER A L'EXECUCIÓ DE RECRESQUTS ESTRUCTURALS, D'e=5cm, ARMADA AMB FIBRES DE POLIPROPILE.
- C04 IMPERMEABILITZACIÓ AMB MEMBRANA BICAPA ADHERIDA AMB LÀMINES DE BETUM MODIFICAT AMB ELASTÒMERS, AMB ARMADURA DE FELTRE DE POLIÈSTER DE 3 I 4kg/m2 RESPECTIVAMENT, AMB PRÈVIA IMPRIMACIÓ BITUMINOSA SOBRE SUPORT.
- C05 LÀMINA SEPARADORA GEOTEXTIL DE POLIÈSTER NO TEIXIT DE 200g/m2
- C06 CAPA DE MORTER D'e=1cm DE SUPORT DE PAVIMENT CERÀMIC.
- C07 PAVIMENT DE RAJOLA LLISA CERÀMICA DE FORMAT 28X14X1,2cm. EQUIVALENT A L'EXISTENT FIXAT AMB ADHESIU C1, REJUNTADA AMB MORTER DE JUNTES CG 2 WA.
- C08 JUNTA DE DILATACIÓ DE POLIESTIRÈ EXPANDIT (EPS) DE 30mm.
- C09 LÀMINA DE REFORÇ EN REMUNTS VERTICALS D'IMPERMEABILITZACIÓ MITJANÇANT LÀMINA EPDM DE 1,5mm, ADHERIDA A SUPORT.
- C10 NOU MINVELL CERÀMIC DE RAJOLA, FIXAT AMB ADHESIU C1, REJUNTAT AMB MORTER DE JUNTES CG 2 WA.
- C11 PEÇA DE GELOSIA CERÀMICA DE FORMAT 29X14X9cm. DE FORAT MÀXIM 20X20mm.
- C12 PEÇA DE REMAT DE RAJOLA LLISA CERÀMICA DE FORMAT 28X14X1,2cm. AMB GOTERÓ.
- C13 PEÇA DE CANAL DE TEULA CERÀMICA. INCLOU TASQUES D'UNIO AMB LÀMINES IMPERMEABLES, FIXACIÓ AMB MORTER DE CALÇ
- C14 PEÇA D'ESCOPIDOR DE PEDRA D'IDÈNTIQUES CARACTERÍSTIQUES A LA ORIGINAL
- C15 CARREU DE PEDRA DE MONTJUIC PER A RECONSTRUCCIÓ DE CONTRAFORT D'IDÈNTIQUES CARACTERÍSTIQUES A L'ORIGINAL
- E ESTRUCTURA
- E01 ARC DE PEDRA EXISTENT
- E02 VOLTA CERÀMICA EXISTENT
- E03 CONSOLIDACIÓ DE PARAMENTS AMB FISSURES, BUITS O CAVITATS INTERNES AMB INJECCIÓ DE LLETADA
- E05 CONNEXIÓ ESTRUCTURAL DEL PERIMETRE DE LES VOLTES MITJANÇANT CORDA DE FIBRA DE VIDRE INTRODUÏDA EN SUPORT I OBERTA EN VENTALL
- E06 CAPA DE REFORÇ DE VOLTES MITJANÇANT 2 CAPES DE MORTER AMB MALLA DE FIBRA DE VIDRE INTERCALADA
- E07 REPOSICIÓ DE PEDRA D'ARC DESPRESA AMB PEÇA NOVA DE PEDRA DE MONTJUIC REBUIDADA. FIXADA A PEDRES LATERALS MITJANÇANT 2 RODONS I RESINA EPOXI
- I INSTAL·LACIONS
- I01 CANAL METÀL·LICA ESTANCA DE DISTRIBUCIÓ ELÈCTRICA. DIMENSIONS 120x60cm, APTA PER A EXTERIORS
- I02 LLUMINÀRIA ESTANCA APTA PER A EXTERIORS. PROJECTOR BANYADOR DE PARET ORIENTABLE I DISTRIBUCIÓ LLUMINOSA REGULABLE

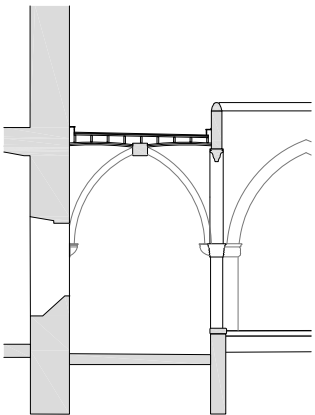

— LIMIT ÀMBIT D'ACTUACIÓ PRESENT PROJECTE

— COTES DE NIVELL EN METRES
— COTES DIMENSIONALS EN CENTÍMETRES
— LES COTES RELATIVES S'INDIQUEN ±0.00 RESPECTE LA COTA DE REFERÈNCIA (NIVELL DE PAVIMENT ACABAT PLANTA BAIXA)

DETAILS COBERTA
DC.03

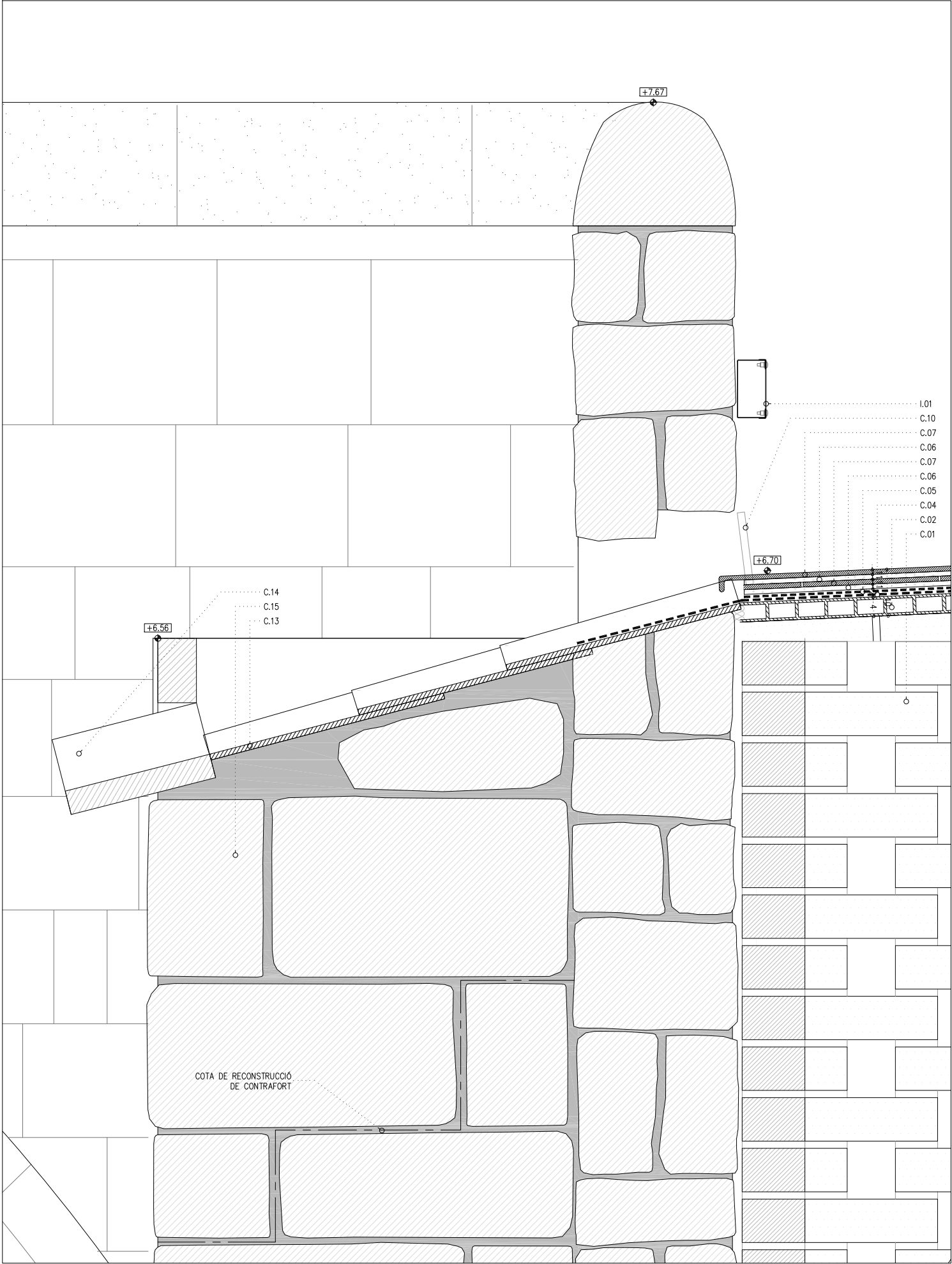

DC.04

DETALL TROBADA CANALÓ LATERAL

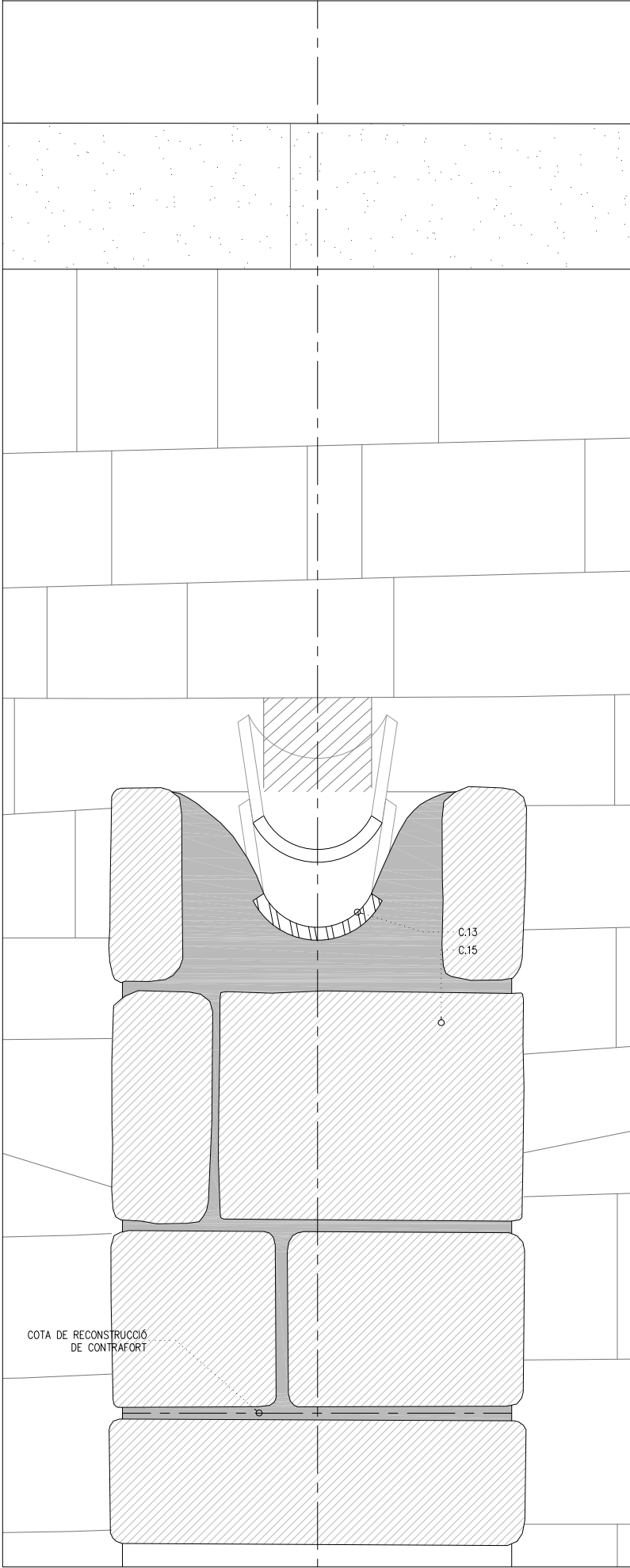

- LLEGENDA COBERTA
- C COBERTA
- C01 ENVANETS DE SOSTREMORT DE MAÓ FORADAT DOBLE, 28x14x9cm, COL·LOCAT AMB MORTER DE CALÇ, AMB MESTRA SUPERIOR DE PASTA DE CIMENT RÀPID.
- C02 ENCADELLAT CERÀMIC DE 50x30x4 cm, COL·LOCAT AMB PASTA DE CIMENT RÀPID RECOLZAT SOBRE ENVANETS DE SOSTREMORT.
- C03 CAPA DE COMPRESSIÓ DE MICROFORMIGÓ ALLEUGERIT PER A L'EXECUCIÓ DE RECRESQUTS ESTRUCTURALS, D'e=5cm, ARMADA AMB FIBRES DE POLIPROPILE.
- C04 IMPERMEABILITZACIÓ AMB MEMBRANA BICAPA ADHERIDA AMB LÀMINES DE BETUM MODIFICAT AMB ELASTÒMERS, AMB ARMADURA DE FELTRE DE POLIÈSTER DE 3 I 4kg/m2 RESPECTIVAMENT, AMB PRÈVIA IMPRIMACIÓ BITUMINOSA SOBRE SUPORT.
- C05 LÀMINA SEPARADORA GEOTEXTIL DE POLIÈSTER NO TEIXIT DE 200g/m2
- C06 CAPA DE MORTER D'e=1cm DE SUPORT DE PAVIMENT CERÀMIC.
- C07 PAVIMENT DE RAJOLA LLISA CERÀMICA DE FORMAT 28X14X1,2cm. EQUIVALENT A L'EXISTENT FIXAT AMB ADHESIU C1, REJUNTADA AMB MORTER DE JUNTES CG 2 WA.
- C08 JUNTA DE DILATACIÓ DE POLIESTIRÈ EXPANDIT (EPS) DE 30mm.
- C09 LÀMINA DE REFORÇ EN REMUNTS VERTICALS D'IMPERMEABILITZACIÓ MITJANÇANT LÀMINA EPDM DE 1,5mm. ADHERIDA A SUPORT.
- C10 NOU MINVELL CERÀMIC DE RAJOLA, FIXAT AMB ADHESIU C1, REJUNTAT AMB MORTER DE JUNTES CG 2 WA.
- C11 PEÇA DE GELOSIA CERÀMICA DE FORMAT 29X14X9cm. DE FORAT MÀXIM 20X20mm.
- C12 PEÇA DE REMAT DE RAJOLA LLISA CERÀMICA DE FORMAT 28X14X1,2cm. AMB GOTERÓ.
- C13 PEÇA DE CANAL DE TEULA CERÀMICA. INCLOU TASQUES D'UNIO AMB LÀMINES IMPERMEABLES, FIXACIÓ AMB MORTER DE CALÇ
- C14 PEÇA D'ESCOPIDOR DE PEDRA D'IDÈNTIQUES CARACTERÍSTIQUES A LA ORIGINAL
- C15 CARREU DE PEDRA DE MONTJUIC PER A RECONSTRUCCIÓ DE CONTRAFORT D'IDÈNTIQUES CARACTERÍSTIQUES A L'ORIGINAL
- E ESTRUCTURA
- E01 ARC DE PEDRA EXISTENT
- E02 VOLTA CERÀMICA EXISTENT
- E03 CONSOLIDACIÓ DE PARAMENTS AMB FISSURES, BUITS O CAVITATS INTERNES AMB INJECCIÓ DE LLETADA
- E05 CONNEXIÓ ESTRUCTURAL DEL PERIMETRE DE LES VOLTES MITJANÇANT CORDA DE FIBRA DE VIDRE INTRODUÏDA EN SUPORT I OBERTA EN VENTALL
- E06 CAPA DE REFORÇ DE VOLTES MITJANÇANT 2 CAPES DE MORTER AMB MALLA DE FIBRA DE VIDRE INTERCALADA
- E07 REPOSICIÓ DE PEDRA D'ARC DESPRESA AMB PEÇA NOVA DE PEDRA DE MONTJUIC REBUIDADA. FIXADA A PEDRES LATERALS MITJANÇANT 2 RODONS I RESINA EPOXI
- I INSTAL·LACIONS
- I01 CANAL METÀL·LICA ESTANCA DE DISTRIBUCIÓ ELÈCTRICA. DIMENSIONS 120x60cm, APTA PER A EXTERIORS
- I02 LLUMINÀRIA ESTANCA APTA PER A EXTERIORS. PROJECTOR BANYADOR DE PARET ORIENTABLE I DISTRIBUCIÓ LLUMINOSA REGULABLE

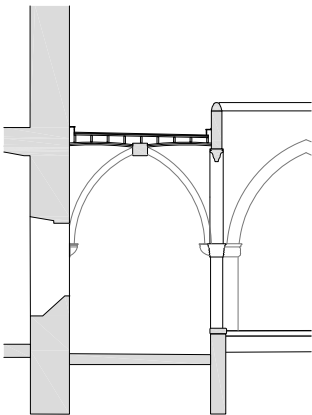

— LIMIT ÀMBIT D'ACTUACIÓ PRESENT PROJECTE

- COTES DE NIVELL EN METRES
- COTES DIMENSIONALS EN CENTÍMETRES
- LES COTES RELATIVES S'INDIQUEN ±0.00 RESPECTE LA COTA DE REFERÈNCIA (NIVELL DE PAVIMENT ACABAT PLANTA BAIXA)

DETTALLS COBERTA
DC.05

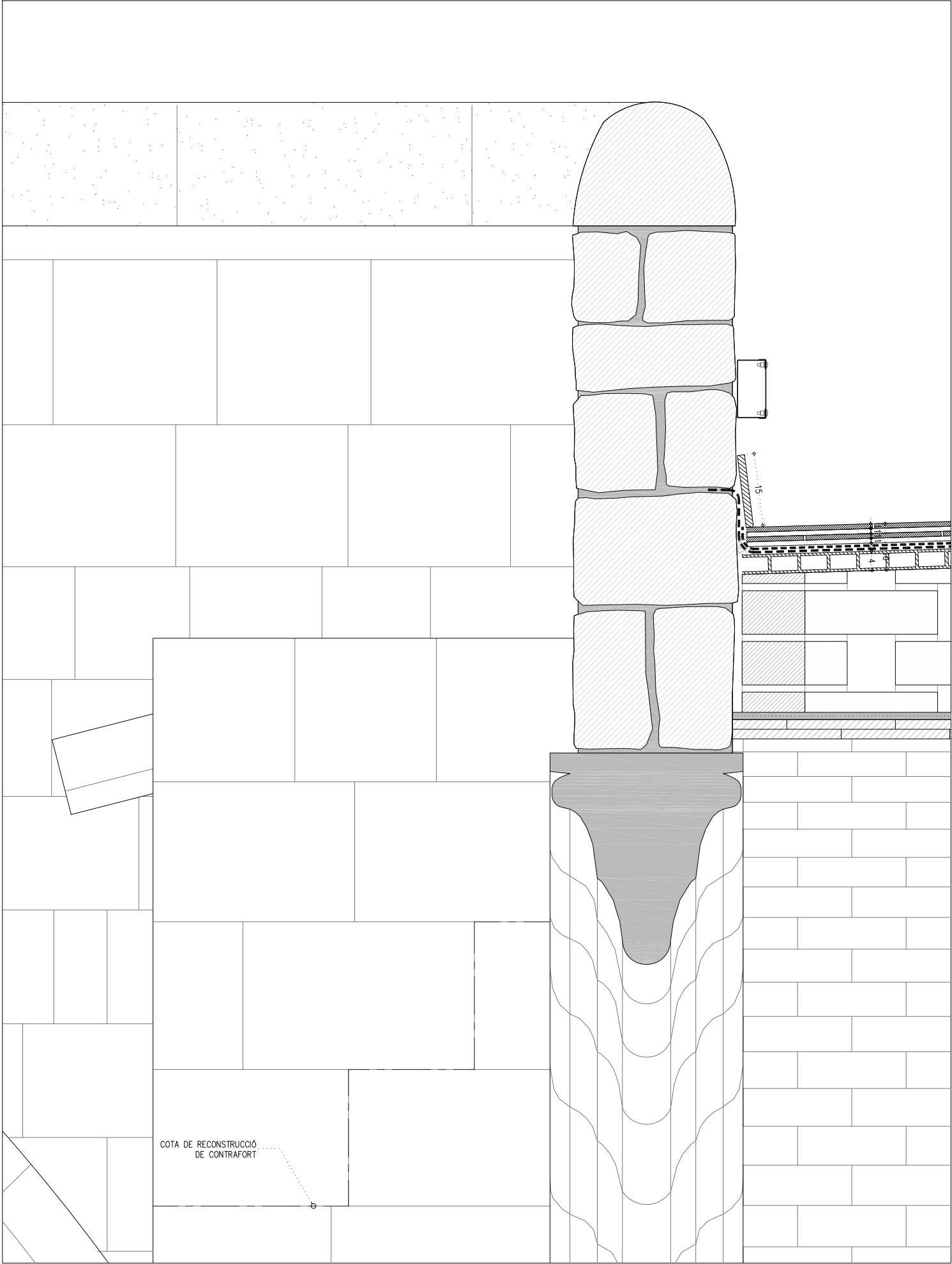

DC.06

DETTALL TROBADA CANALÓ LATERAL



- LLEGENDA COBERTA
- C COBERTA
- C01 ENVANETS DE SOSTREMORT DE MAÓ FORADAT DOBLE, 28x14x9cm, COL·LOCAT AMB MORTER DE CALÇ, AMB MESTRA SUPERIOR DE PASTA DE CIMENT RÀPID.
- C02 ENCADELLAT CERÀMIC DE 50x30x4 cm, COL·LOCAT AMB PASTA DE CIMENT RÀPID RECOLZAT SOBRE ENVANETS DE SOSTREMORT.
- C03 CAPA DE COMPRESSIÓ DE MICROFORMIGÓ ALLEUGERIT PER A L'EXECUCIÓ DE RECRESQUTS ESTRUCTURALS, D'e=5cm, ARMADA AMB FIBRES DE POLIPROPILE.
- C04 IMPERMEABILITZACIÓ AMB MEMBRANA BICAPA ADHERIDA AMB LÀMINES DE BETUM MODIFICAT AMB ELASTÒMERS, AMB ARMADURA DE FELTRE DE POLIÈSTER DE 3 I 4kg/m2 RESPECTIVAMENT, AMB PRÈVIA IMPRIMACIÓ BITUMINOSA SOBRE SUPORT.
- C05 LÀMINA SEPARADORA GEOTEXTIL DE POLIÈSTER NO TEIXIT DE 200g/m2
- C06 CAPA DE MORTER D'e=1cm DE SUPORT DE PAVIMENT CERÀMIC.
- C07 PAVIMENT DE RAJOLA LLISA CERÀMICA DE FORMAT 28X14X1,2cm. EQUIVALENT A L'EXISTENT FIXAT AMB ADHESIU C1, REJUNTADA AMB MORTER DE JUNTES CG 2 WA.
- C08 JUNTA DE DILATACIÓ DE POLIESTIRÈ EXPANDIT (EPS) DE 30mm.
- C09 LÀMINA DE REFORÇ EN REMUNTS VERTICALS D'IMPERMEABILITZACIÓ MITJANÇANT LÀMINA EPDM DE 1,5mm, ADHERIDA A SUPORT.
- C10 NOU MINVELL CERÀMIC DE RAJOLA, FIXAT AMB ADHESIU C1, REJUNTAT AMB MORTER DE JUNTES CG 2 WA.
- C11 PEÇA DE GELOSIA CERÀMICA DE FORMAT 29X14X9cm. DE FORAT MÀXIM 20X20mm.
- C12 PEÇA DE REMAT DE RAJOLA LLISA CERÀMICA DE FORMAT 28X14X1,2cm. AMB GOTERÓ.
- C13 PEÇA DE CANAL DE TEULA CERÀMICA. INCLOU TASQUES D'UNIO AMB LÀMINES IMPERMEABLES, FIXACIÓ AMB MORTER DE CALÇ
- C14 PEÇA D'ESCOPIDOR DE PEDRA D'IDÈNTIQUES CARACTERÍSTIQUES A LA ORIGINAL
- C15 CARREU DE PEDRA DE MONTJUIC PER A RECONSTRUCCIÓ DE CONTRAFORT D'IDÈNTIQUES CARACTERÍSTIQUES A L'ORIGINAL
- E ESTRUCTURA
- E01 ARC DE PEDRA EXISTENT
- E02 VOLTA CERÀMICA EXISTENT
- E03 CONSOLIDACIÓ DE PARAMENTS AMB FISSURES, BUITS O CAVITATS INTERNES AMB INJECCIÓ DE LLETADA
- E05 CONNEXIÓ ESTRUCTURAL DEL PERIMETRE DE LES VOLTES MITJANÇANT CORDA DE FIBRA DE VIDRE INTRODUÏDA EN SUPORT I OBERTA EN VENTALL
- E06 CAPA DE REFORÇ DE VOLTES MITJANÇANT 2 CAPES DE MORTER AMB MALLA DE FIBRA DE VIDRE INTERCALADA
- E07 REPOSICIÓ DE PEDRA D'ARC DESPRESA AMB PEÇA NOVA DE PEDRA DE MONTJUIC REBUIDADA. FIXADA A PEDRES LATERALS MITJANÇANT 2 RODONS I RESINA EPOXI
- I INSTAL·LACIONS
- I01 CANAL METÀL·LICA ESTANCA DE DISTRIBUCIÓ ELÈCTRICA. DIMENSIONS 120x60cm, APTA PER A EXTERIORS
- I02 LLUMINÀRIA ESTANCA APTA PER A EXTERIORS. PROJECTOR BANYADOR DE PARET ORIENTABLE I DISTRIBUCIÓ LLUMINOSA REGULABLE

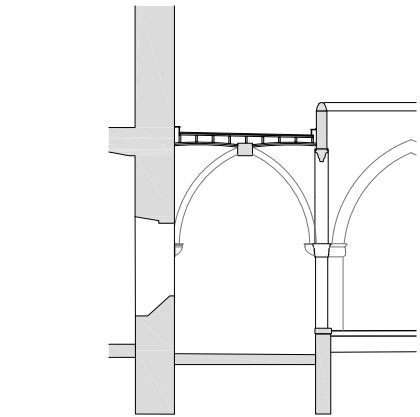

— LIMIT ÀMBIT D'ACTUACIÓ PRESENT PROJECTE

- COTES DE NIVELL EN METRES
- COTES DIMENSIONALS EN CENTÍMETRES
- LES COTES RELATIVES S'INDIQUEN ±0.00 RESPECTE LA COTA DE REFERÈNCIA (NIVELL DE PAVIMENT ACABAT PLANTA BAIXA)

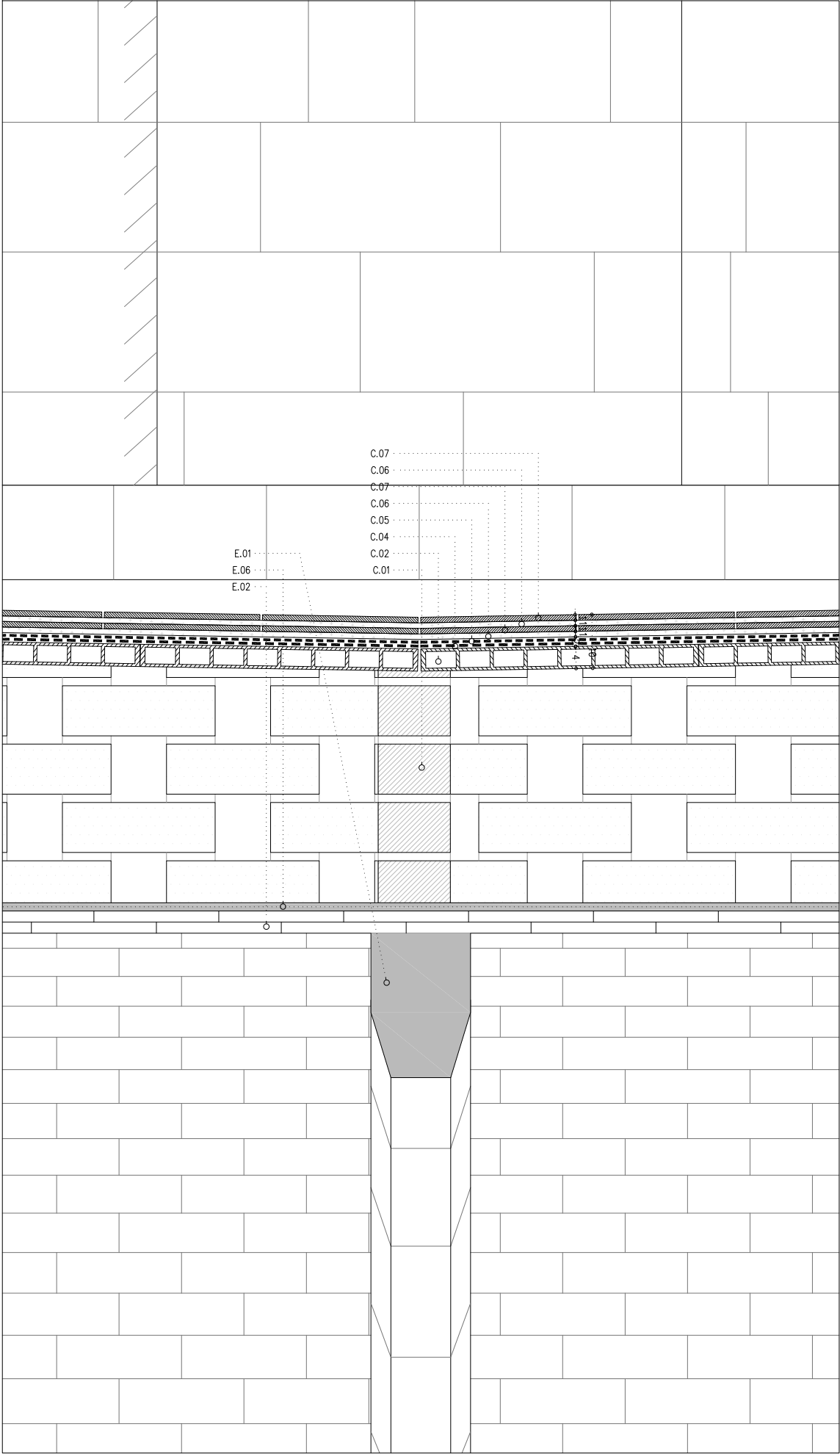
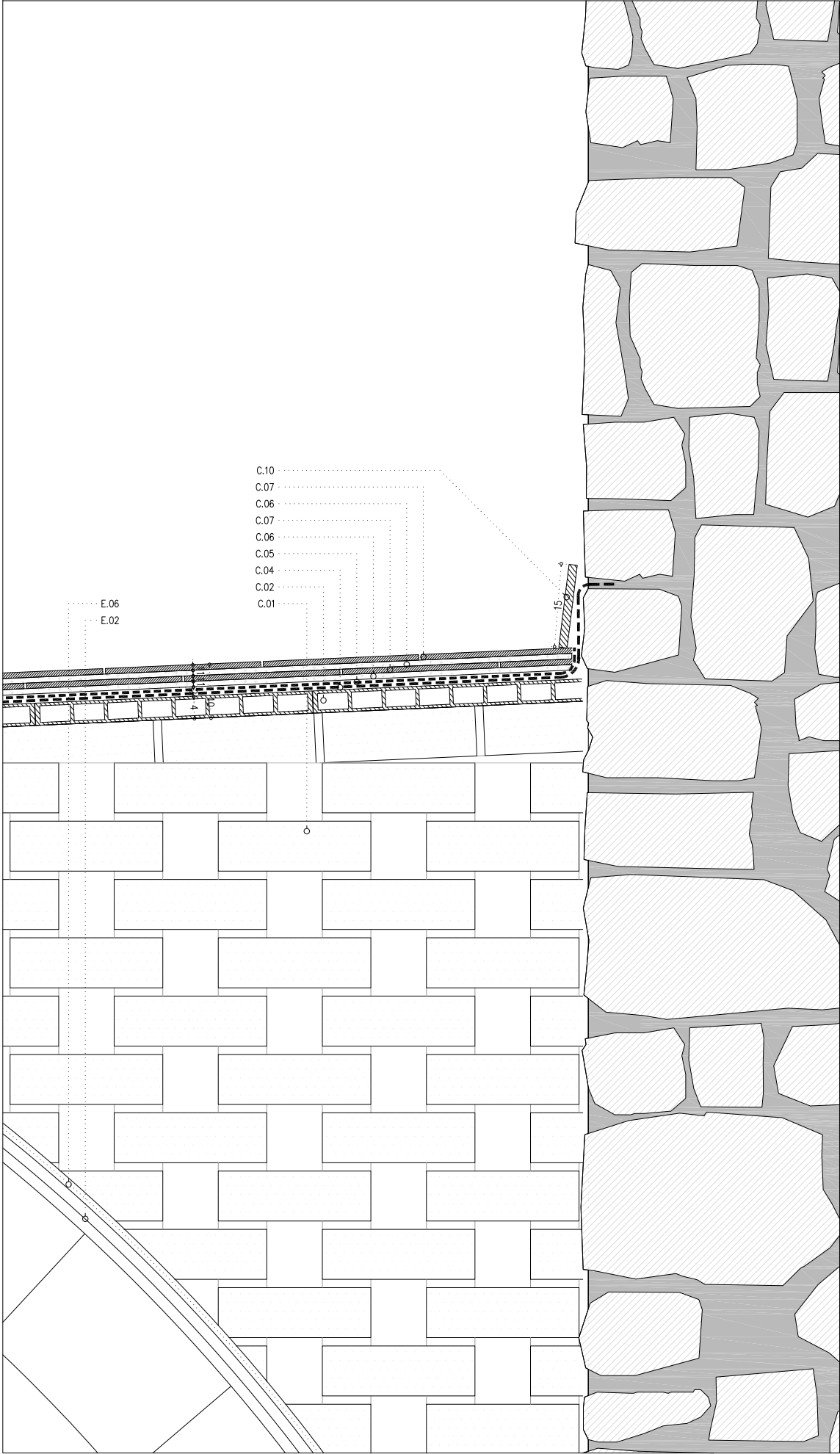

- LLEGENDA COBERTA
- C COBERTA
- C01 ENVANETS DE SOSTREMORT DE MAÓ FORADAT DOBLE, 28x14x9cm, COL·LOCAT AMB MORTER DE CALÇ, AMB MESTRA SUPERIOR DE PASTA DE CIMENT RÀPID.
- C02 ENCADELLAT CERÀMIC DE 50x30x4 cm, COL·LOCAT AMB PASTA DE CIMENT RÀPID RECOLZAT SOBRE ENVANETS DE SOSTREMORT.
- C03 CAPA DE COMPRESSIÓ DE MICROFORMIGÓ ALLEUGERIT PER A L'EXECUCIÓ DE RECRESQUTS ESTRUCTURALS, D'e=5cm, ARMADA AMB FIBRES DE POLIPROPILÈ.
- C04 IMPERMEABILITZACIÓ AMB MEMBRANA BICAPA ADHERIDA AMB LÀMINES DE BETUM MODIFICAT AMB ELASTÒMERS, AMB ARMADURA DE FELTRE DE POLIÈSTER DE 3 I 4kg/m2 RESPECTIVAMENT, AMB PRÈVIA IMPRIMACIÓ BITUMINOSA SOBRE SUPORT.
- C05 LÀMINA SEPARADORA GEOTEXTIL DE POLIÈSTER NO TEIXIT DE 200g/m2
- C06 CAPA DE MORTER D'e=1cm DE SUPORT DE PAVIMENT CERÀMIC.
- C07 PAVIMENT DE RAJOLA LLISA CERÀMICA DE FORMAT 28X14X1,2cm. EQUIVALENT A L'EXISTENT FIXAT AMB ADHESIU C1, REJUNTADA AMB MORTER DE JUNTES CG 2 WA.
- C08 JUNTA DE DILATACIÓ DE POLIESTIRÈ EXPANDIT (EPS) DE 30mm.
- C09 LÀMINA DE REFORÇ EN REMUNTS VERTICALS D'IMPERMEABILITZACIÓ MITJANÇANT LÀMINA EPDM DE 1,5mm. ADHERIDA A SUPORT.
- C10 NOU MINVELL CERÀMIC DE RAJOLA, FIXAT AMB ADHESIU C1, REJUNTAT AMB MORTER DE JUNTES CG 2 WA.
- C11 PEÇA DE GELOSIA CERÀMICA DE FORMAT 29X14X9cm. DE FORAT MÀXIM 20X20mm.
- C12 PEÇA DE REMAT DE RAJOLA LLISA CERÀMICA DE FORMAT 28X14X1,2cm. AMB GOTERÓ.
- C13 PEÇA DE CANAL DE TEULA CERÀMICA. INCLOU TASQUES D'UNIÓ AMB LÀMINES IMPERMEABLES, FIXACIÓ AMB MORTER DE CALÇ
- C14 PEÇA D'ESCOPIDOR DE PEDRA D'IDENTIQUES CARACTERÍSTIQUES A LA ORIGINAL
- C15 CARREU DE PEDRA DE MONTJUIC PER A RECONSTRUCCIÓ DE CONTRAFORT D'IDENTIQUES CARACTERÍSTIQUES A L'ORIGINAL
- E ESTRUCTURA
- E01 ARC DE PEDRA EXISTENT
- E02 VOLTA CERÀMICA EXISTENT
- E03 CONSOLIDACIÓ DE PARAMENTS AMB FISSURES, BUITS O CAVITATS INTERNES AMB INJECCIÓ DE LLETADA
- E05 CONNEXIÓ ESTRUCTURAL DEL PERIMETRE DE LES VOLTES MITJANÇANT CORDA DE FIBRA DE VIDRE INTRODUÏDA EN SUPORT I OBERTA EN VENTALL
- E06 CAPA DE REFORÇ DE VOLTES MITJANÇANT 2 CAPES DE MORTER AMB MALLA DE FIBRA DE VIDRE INTERCALADA
- E07 REPOSICIÓ DE PEDRA D'ARC DESPRESA AMB PEÇA NOVA DE PEDRA DE MONTJUIC REBUDADA. FIXADA A PEDRES LATERALS MITJANÇANT 2 RODONS I RESINA EPOXI
- I INSTAL·LACIONS
- I01 CANAL METÀL·LICA ESTANCA DE DISTRIBUCIÓ ELÈCTRICA. DIMENSIONS 120x60cm, APTA PER A EXTERIORS
- I02 LLUMINÀRIA ESTANCA APTA PER A EXTERIORS. PROJECTOR BANYADOR DE PARET ORIENTABLE I DISTRIBUCIÓ LLUMINOSA REGULABLE

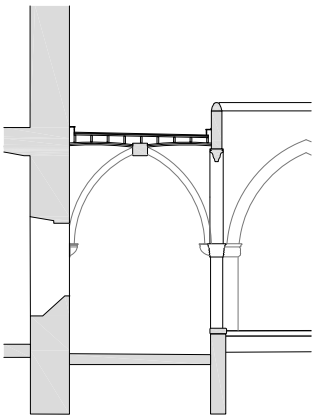

— LIMIT ÀMBIT D'ACTUACIÓ PRESENT PROJECTE

— COTES DE NIVELL EN METRES
— COTES DIMENSIONALS EN CENTÍMETRES
— LES COTES RELATIVES S'INDIQUEN ±0.00 RESPECTE LA COTA DE REFERÈNCIA (NIVELL DE PAVIMENT ACABAT PLANTA BAIXA)

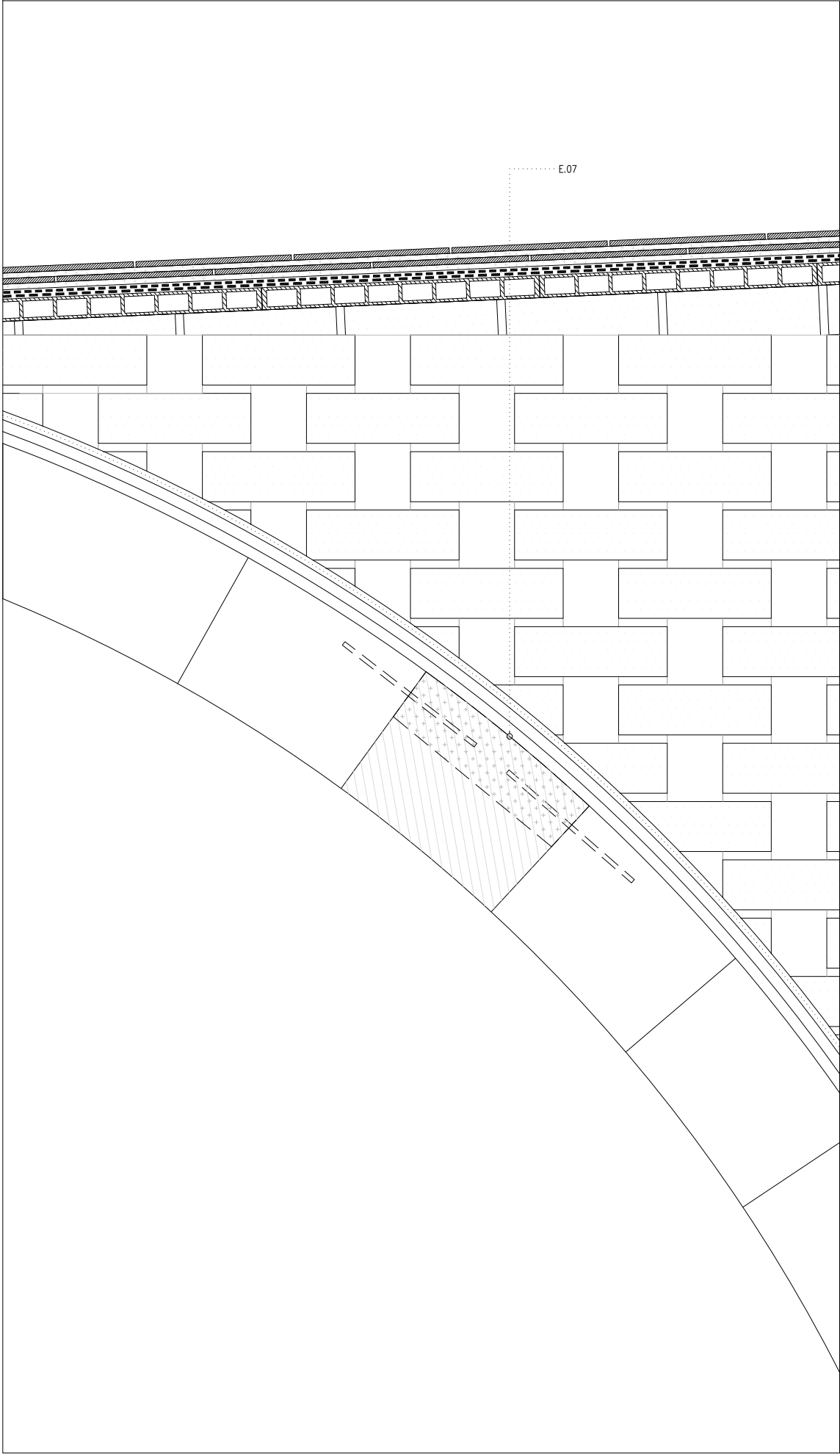

DETALL REPOSICIÓ DE PEÇA D'ARC

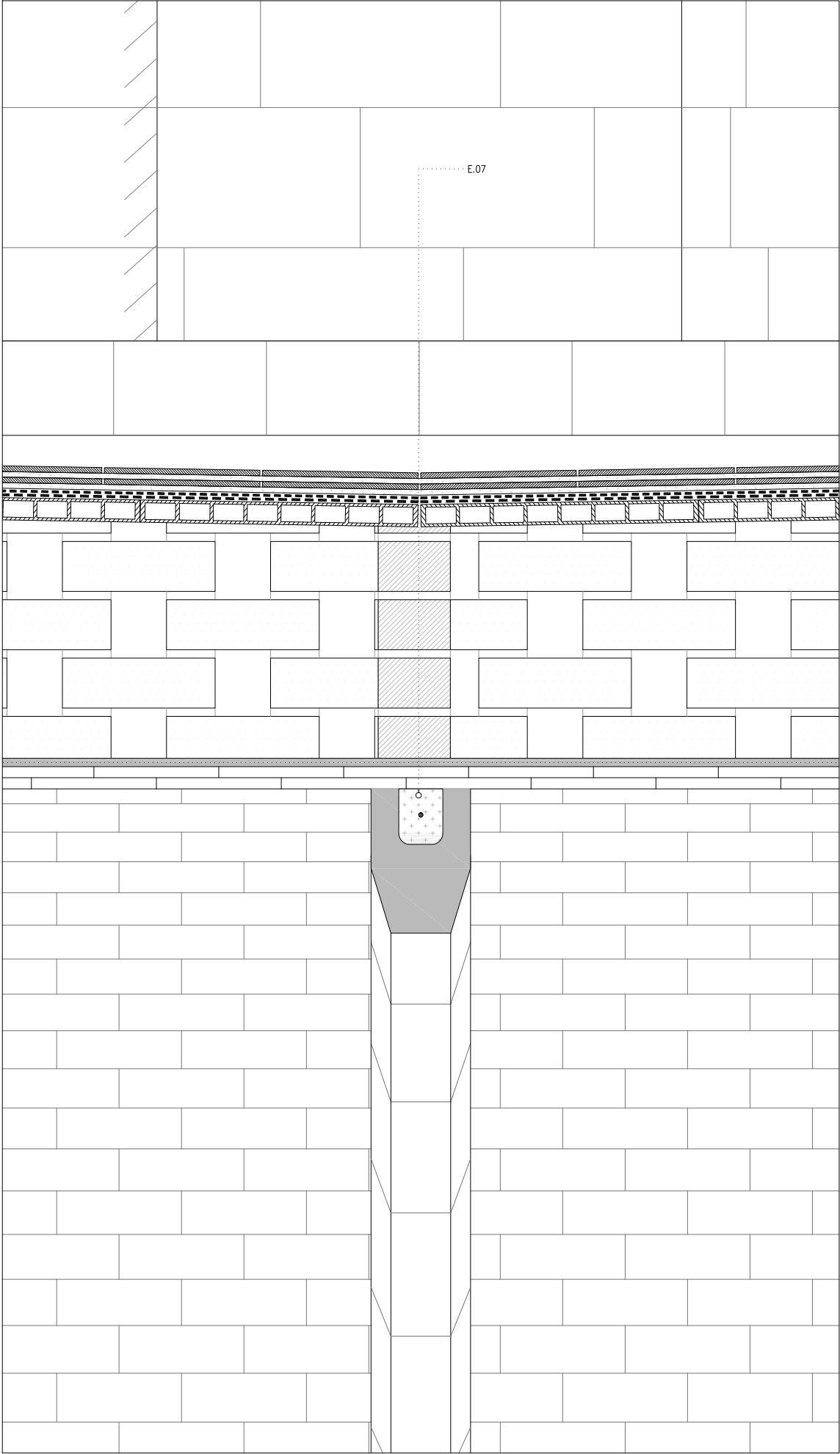

- LLEGENDA COBERTA
- C COBERTA
- C01 ENVANETS DE SOSTREMORT DE MAÓ FORADAT DOBLE, 28x14x9cm, COL·LOCAT AMB MORTER DE CALÇ, AMB MESTRA SUPERIOR DE PASTA DE CIMENT RÀPID.
- C02 ENCADELLAT CERÀMIC DE 50x30x4 cm, COL·LOCAT AMB PASTA DE CIMENT RÀPID RECOLZAT SOBRE ENVANETS DE SOSTREMORT.
- C03 CAPA DE COMPRESSIÓ DE MICROFORMIGÓ ALLEUGERIT PER A L'EXECUCIÓ DE RECRESQUTS ESTRUCTURALS, D'e=5cm, ARMADA AMB FIBRES DE POLIPROPILE.
- C04 IMPERMEABILITZACIÓ AMB MEMBRANA BICAPA ADHERIDA AMB LÀMINES DE BETUM MODIFICAT AMB ELASTÒMERS, AMB ARMADURA DE FELTRE DE POLIÈSTER DE 3 I 4kg/m2 RESPECTIVAMENT, AMB PRÈVIA IMPRIMACIÓ BITUMINOSA SOBRE SUPORT.
- C05 LÀMINA SEPARADORA GEOTEXTIL DE POLIÈSTER NO TEIXIT DE 200g/m2
- C06 CAPA DE MORTER D'e=1cm DE SUPORT DE PAVIMENT CERÀMIC.
- C07 PAVIMENT DE RAJOLA LLISA CERÀMICA DE FORMAT 28X14X1,2cm. EQUIVALENT A L'EXISTENT FIXAT AMB ADHESIU C1, REJUNTADA AMB MORTER DE JUNTES CG 2 WA.
- C08 JUNTA DE DILATACIÓ DE POLIESTIRÈ EXPANDIT (EPS) DE 30mm.
- C09 LÀMINA DE REFORÇ EN REMUNTS VERTICALS D'IMPERMEABILITZACIÓ MITJANÇANT LÀMINA EPDM DE 1,5mm, ADHERIDA A SUPORT.
- C10 NOU MINVELL CERÀMIC DE RAJOLA, FIXAT AMB ADHESIU C1, REJUNTAT AMB MORTER DE JUNTES CG 2 WA.
- C11 PEÇA DE GELOSIA CERÀMICA DE FORMAT 29X14X9cm. DE FORAT MÀXIM 20X20mm.
- C12 PEÇA DE REMAT DE RAJOLA LLISA CERÀMICA DE FORMAT 28X14X1,2cm. AMB GOTERÓ.
- C13 PEÇA DE CANAL DE TEULA CERÀMICA. INCLOU TASQUES D'UNIO AMB LÀMINES IMPERMEABLES, FIXACIÓ AMB MORTER DE CALÇ
- C14 PEÇA D'ESCOPIDOR DE PEDRA D'IDENTIQUES CARACTERÍSTIQUES A LA ORIGINAL
- C15 CARREU DE PEDRA DE MONTJUIC PER A RECONSTRUCCIÓ DE CONTRAFORT D'IDENTIQUES CARACTERÍSTIQUES A L'ORIGINAL
- E ESTRUCTURA
- E01 ARC DE PEDRA EXISTENT
- E02 VOLTA CERÀMICA EXISTENT
- E03 CONSOLIDACIÓ DE PARAMENTS AMB FISSURES, BUITS O CAVITATS INTERNES AMB INJECCIÓ DE LLETADA
- E05 CONNEXIÓ ESTRUCTURAL DEL PERIMETRE DE LES VOLTES MITJANÇANT CORDA DE FIBRA DE VIDRE INTRODUÏDA EN SUPORT I OBERTA EN VENTALL
- E06 CAPA DE REFORÇ DE VOLTES MITJANÇANT 2 CAPES DE MORTER AMB MALLA DE FIBRA DE VIDRE INTERCALADA
- E07 REPOSICIÓ DE PEDRA D'ARC DESPRESA AMB PEÇA NOVA DE PEDRA DE MONTJUIC REBUIDADA. FIXADA A PEDRES LATERALS MITJANÇANT 2 RODONS I RESINA EPOXI
- I INSTAL·LACIONS
- I01 CANAL METÀL·LICA ESTANCA DE DISTRIBUCIÓ ELÈCTRICA. DIMENSIONS 120x60cm, APTA PER A EXTERIORS
- I02 LLUMINÀRIA ESTANCA APTA PER A EXTERIORS. PROJECTOR BANYADOR DE PARET ORIENTABLE I DISTRIBUCIÓ LLUMINOSA REGULABLE

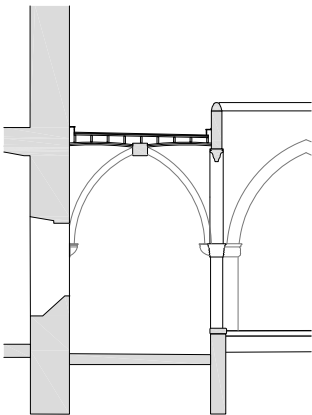

— LIMIT ÀMBIT D'ACTUACIÓ PRESENT PROJECTE

- COTES DE NIVELL EN METRES
- COTES DIMENSIONALS EN CENTÍMETRES
- LES COTES RELATIVES S'INDIQUEN ±0.00 RESPECTE LA COTA DE REFERÈNCIA (NIVELL DE PAVIMENT ACABAT PLANTA BAIXA)

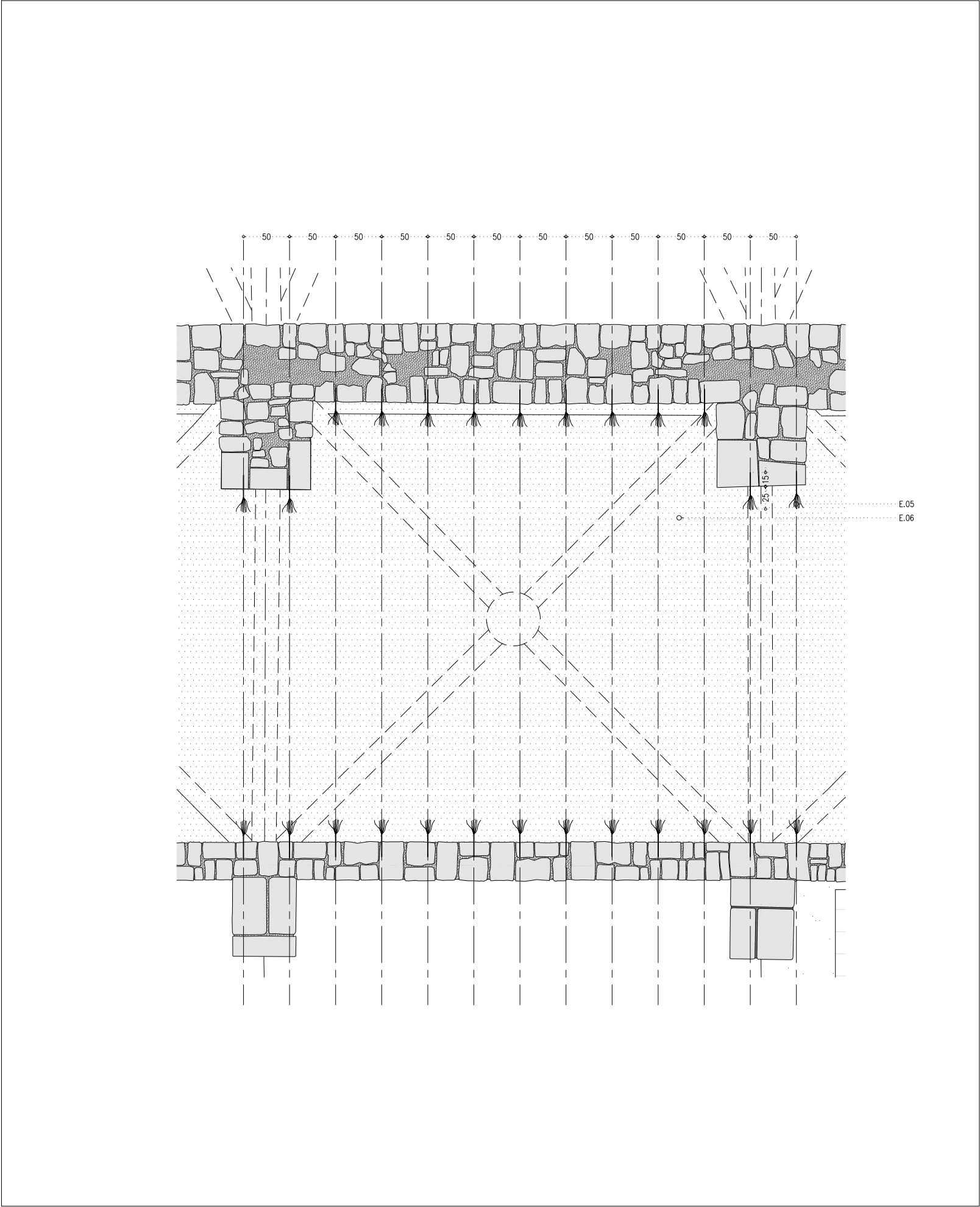
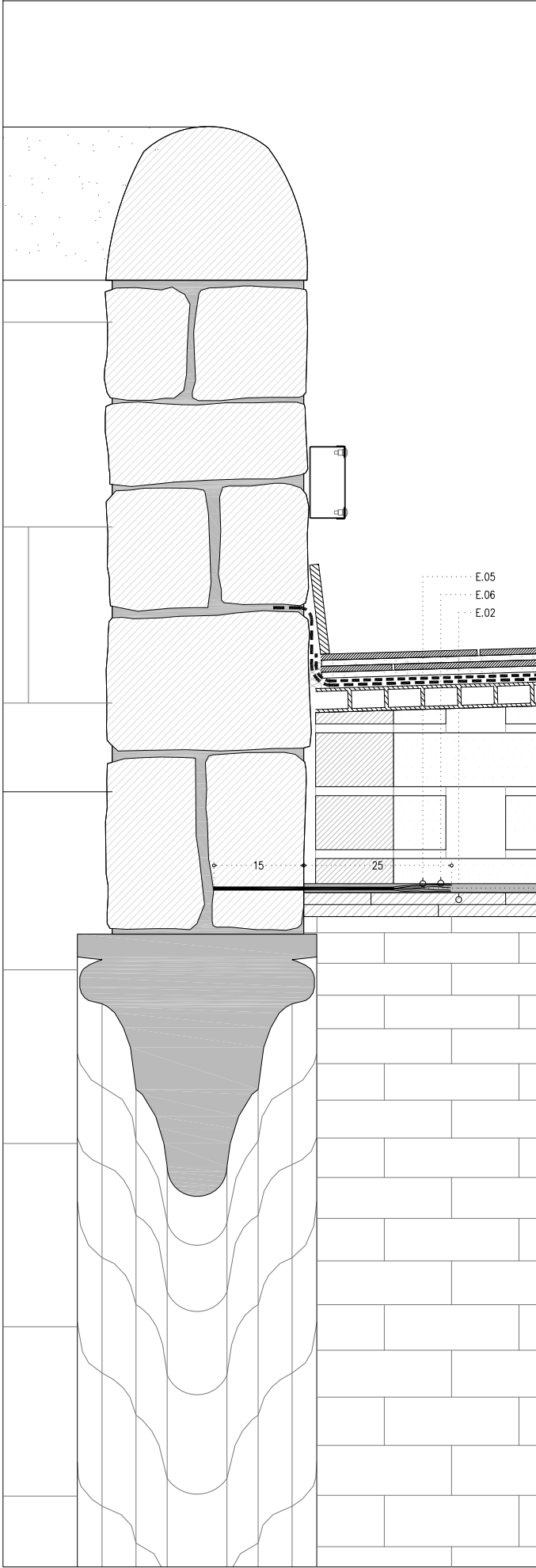

- LLEGENDA COBERTA
- C COBERTA
- C01 ENVANETS DE SOSTREMORT DE MAÓ FORADAT DOBLE, 28x14x9cm, COL·LOCAT AMB MORTER DE CALÇ, AMB MESTRA SUPERIOR DE PASTA DE CIMENT RÀPID.
- C02 ENCADELLAT CERÀMIC DE 50x30x4 cm, COL·LOCAT AMB PASTA DE CIMENT RÀPID RECOLZAT SOBRE ENVANETS DE SOSTREMORT.
- C03 CAPA DE COMPRESSIÓ DE MICROFORMIGÓ ALLEUGERIT PER A L'EXECUCIÓ DE RECRESQUTS ESTRUCTURALS, D'e=5cm, ARMADA AMB FIBRES DE POLIPROPILE.
- C04 IMPERMEABILITZACIÓ AMB MEMBRANA BICAPA ADHERIDA AMB LÀMINES DE BETUM MODIFICAT AMB ELASTÒMERS, AMB ARMADURA DE FELTRE DE POLIÈSTER DE 3 I 4kg/m2 RESPECTIVAMENT, AMB PRÈVIA IMPRIMACIÓ BITUMINOSA SOBRE SUPORT.
- C05 LÀMINA SEPARADORA GEOTEXTIL DE POLIÈSTER NO TEIXIT DE 200g/m2
- C06 CAPA DE MORTER D'e=1cm DE SUPORT DE PAVIMENT CERÀMIC.
- C07 PAVIMENT DE RAJOLA LLISA CERÀMICA DE FORMAT 28X14X1,2cm. EQUIVALENT A L'EXISTENT FIXAT AMB ADHESIU C1, REJUNTADA AMB MORTER DE JUNTES CG 2 WA.
- C08 JUNTA DE DILATACIÓ DE POLIESTIRÈ EXPANDIT (EPS) DE 30mm.
- C09 LÀMINA DE REFORÇ EN REMUNTS VERTICALS D'IMPERMEABILITZACIÓ MITJANÇANT LÀMINA EPDM DE 1,5mm. ADHERIDA A SUPORT.
- C10 NOU MINVELL CERÀMIC DE RAJOLA, FIXAT AMB ADHESIU C1, REJUNTAT AMB MORTER DE JUNTES CG 2 WA.
- C11 PEÇA DE GELOSIA CERÀMICA DE FORMAT 29X14X9cm. DE FORAT MÀXIM 20X20mm.
- C12 PEÇA DE REMAT DE RAJOLA LLISA CERÀMICA DE FORMAT 28X14X1,2cm. AMB GOTERÓ.
- C13 PEÇA DE CANAL DE TEULA CERÀMICA. INCLOU TASQUES D'UNIÓ AMB LÀMINES IMPERMEABLES, FIXACIÓ AMB MORTER DE CALÇ
- C14 PEÇA D'ESCOPIDOR DE PEDRA D'IDENTIQUES CARACTERÍSTIQUES A LA ORIGINAL
- C15 CARREU DE PEDRA DE MONTJUIC PER A RECONSTRUCCIÓ DE CONTRAFORT D'IDENTIQUES CARACTERÍSTIQUES A L'ORIGINAL
- E ESTRUCTURA
- E01 ARC DE PEDRA EXISTENT
- E02 VOLTA CERÀMICA EXISTENT
- E03 CONSOLIDACIÓ DE PARAMENTS AMB FISSURES, BUITS O CAVITATS INTERNES AMB INJECCIÓ DE LLETADA
- E05 CONNEXIÓ ESTRUCTURAL DEL PERIMETRE DE LES VOLTES MITJANÇANT CORDA DE FIBRA DE VIDRE INTRODUÏDA EN SUPORT I OBERTA EN VENTALL
- E06 CAPA DE REFORÇ DE VOLTES MITJANÇANT 2 CAPES DE MORTER AMB MALLA DE FIBRA DE VIDRE INTERCALADA
- E07 REPOSICIÓ DE PEDRA D'ARC DESPRESA AMB PEÇA NOVA DE PEDRA DE MONTJUIC REBUIDADA. FIXADA A PEDRES LATERALS MITJANÇANT 2 RODONS I RESINA EPOXI
- I INSTAL·LACIONS
- I01 CANAL METÀL·LICA ESTANCA DE DISTRIBUCIÓ ELÈCTRICA. DIMENSIONS 120x60cm, APTA PER A EXTERIORS
- I02 LLUMINÀRIA ESTANCA APTA PER A EXTERIORS. PROJECTOR BANYADOR DE PARET ORIENTABLE I DISTRIBUCIÓ LLUMINOSA REGULABLE

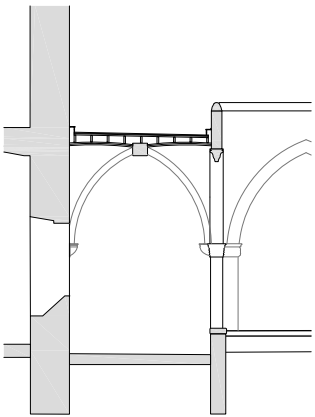

— LIMIT ÀMBIT D'ACTUACIÓ PRESENT PROJECTE

- COTES DE NIVELL EN METRES
 - COTES DIMENSIONALS EN CENTÍMETRES
 - LES COTES RELATIVES S'INDIQUEN ±0.00 RESPECTE LA COTA DE REFERÈNCIA (NIVELL DE PAVIMENT ACABAT PLANTA BAIXA)

Projecte de Rehabilitació del claustre i de la façana del c/ Hospital de l'Antic Hospital de la Santa Creu de Barcelona, Districte de Ciutat Vella

DG. 6.17 Sistema de condicionaments, instal·lacions i serveis

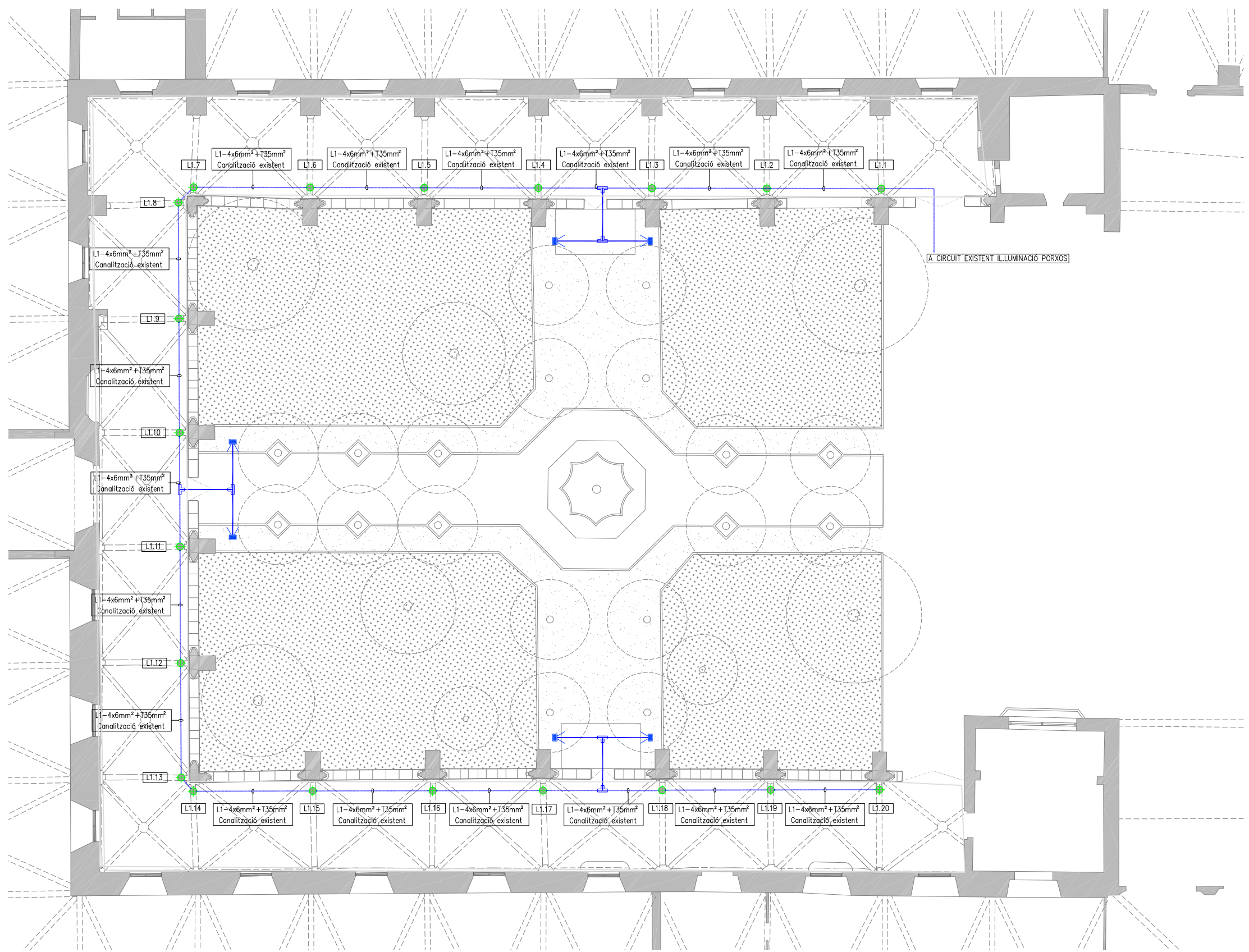

SÍMBOL	DESCRIPCIÓ – CARACTERÍSTIQUES
	LLUMENERA CIRCULAR TIPUS UPLIGHT PER A MUNTATGE ENCASTAT AL TERRA DE LES SEGÜENTS CARACTERÍSTIQUES: MÒDUL LED: 32,3 W, 3826 LM, 3000 K, BLANC CÀLD REGULACIÓ DALI-2 COS: MATERIAL SINTÈTIC, NEGRE. CABLE DE CONNEXIÓ 4X1,5 mm2 LONGITUDINALMENT ESTANC A L'AIGUA ÒPTICA COL·LIMADORA DE POLÍMER ÒPTIC. ORIENTABLE 0°-30°, AMB ROTACIÓ DE 360°. CÈRCOL DE RECOBRIMENT CARGOLAT AMB VIDRE DE PROTECCIÓ ENRASAT: ACER INOXIDABLE. MUNTATGE EN COS ENCASTABLE: TRANSITABLE, PODEN PASSAR PER SOBRE VEHICLES AMB PNEUMÀTICS. CÀRREGA 50KN. SEGURETAT FOTOBIOLÒGICA: GR2 MÍN. 0,3M. GRAU DE PROTECCIÓ IP68 3m: SOTMES A PROVA ADDICIONAL AMB IP65. CLASSE D'AIALLAMENT II
	LLUMENERA TIPUS BAUSA DE LES SEGÜENTS CARACTERÍSTIQUES: LENT DE FEIX EXTENSIU O LENT PRISMÀTICA DE FEIX PROFUND MÒDUL LED 2,9 W, 391 LM – 423 LM, BLANC CÀLD (3000K) COS DE LA LLUMENERA DE FOSA D'ALUMINI RESISTENT A LA CORROSIÓ, TRACTAMENT DE SUPERFÍCIE NO-RINSE I RECOBRIMENT DOBLE AMB PINTURA EN POLS. AMB PLACA DE FIXACIÓ AL TERRA PROTECCIÓ IP65
	CANALITZACIÓ PER A ENLLUMENAT SOTA TUB EXISTENT AMB CONDUCTORS DE COURE DE TENSIÓ ASSIGNADA0,6/1 KV, DE DESIGNACIÓ R21-K (AS), CONSTRUCCIÓ SEGONS NORMA UNE 21123-4, TETRAPOLAR, DE SECCIÓ 4X6 MM2, AMB COBERTA DEL CABLE DE POLIOLFINES, CLASSE DE REACCIÓ AL FOC CCA-SIB, D1, A1 SEGONS LA NORMA UNE-EN 50575
	CANALITZACIÓ PER A ENLLUMENAT SOTA TUB Ø63 AMB CONDUCTORS DE COURE DE TENSIÓ ASSIGNADA0,6/1 KV, DE DESIGNACIÓ R21-K (AS), CONSTRUCCIÓ SEGONS NORMA UNE 21123-4, TETRAPOLAR, DE SECCIÓ 4X6 MM2, AMB COBERTA DEL CABLE DE POLIOLFINES, CLASSE DE REACCIÓ AL FOC CCA-SIB, D1, A1 SEGONS LA NORMA UNE-EN 50575
	DERIVADOR DE CABLES EN T PER A CABLES DE 4X6 MM2, INTEGRAT PER CARCASSA D'EMMOLLAMENT TRANSPARENTS EN DUES PECES, A PROVA D'IMPACTES, SISTEMA D'OMPLIMENT SEGUR "SF", SAFE FILLING" AMB GARANTIA D'ESTANQUITAT LONGITUDINAL I TRANSVERSAL.

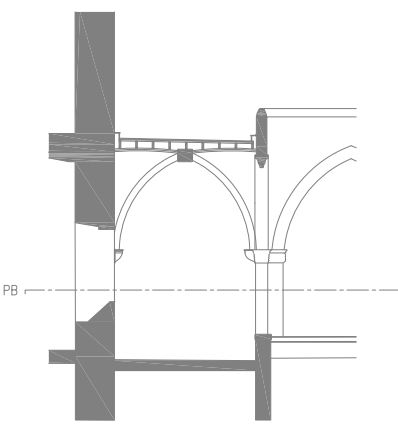

— LIMIT ÀMBIT D'ACTUACIÓ PRESENT PROJECTE

- COTES DE NIVELL EN METRES
- COTES DIMENSIONALS EN CENTÍMETRES
- LES COTES RELATIVES S'INDIQUEN ±0.00 RESPECTE LA COTA DE REFERÈNCIA (NIVELL DE PAYMENT ACABAT PLANTA BAIXA)

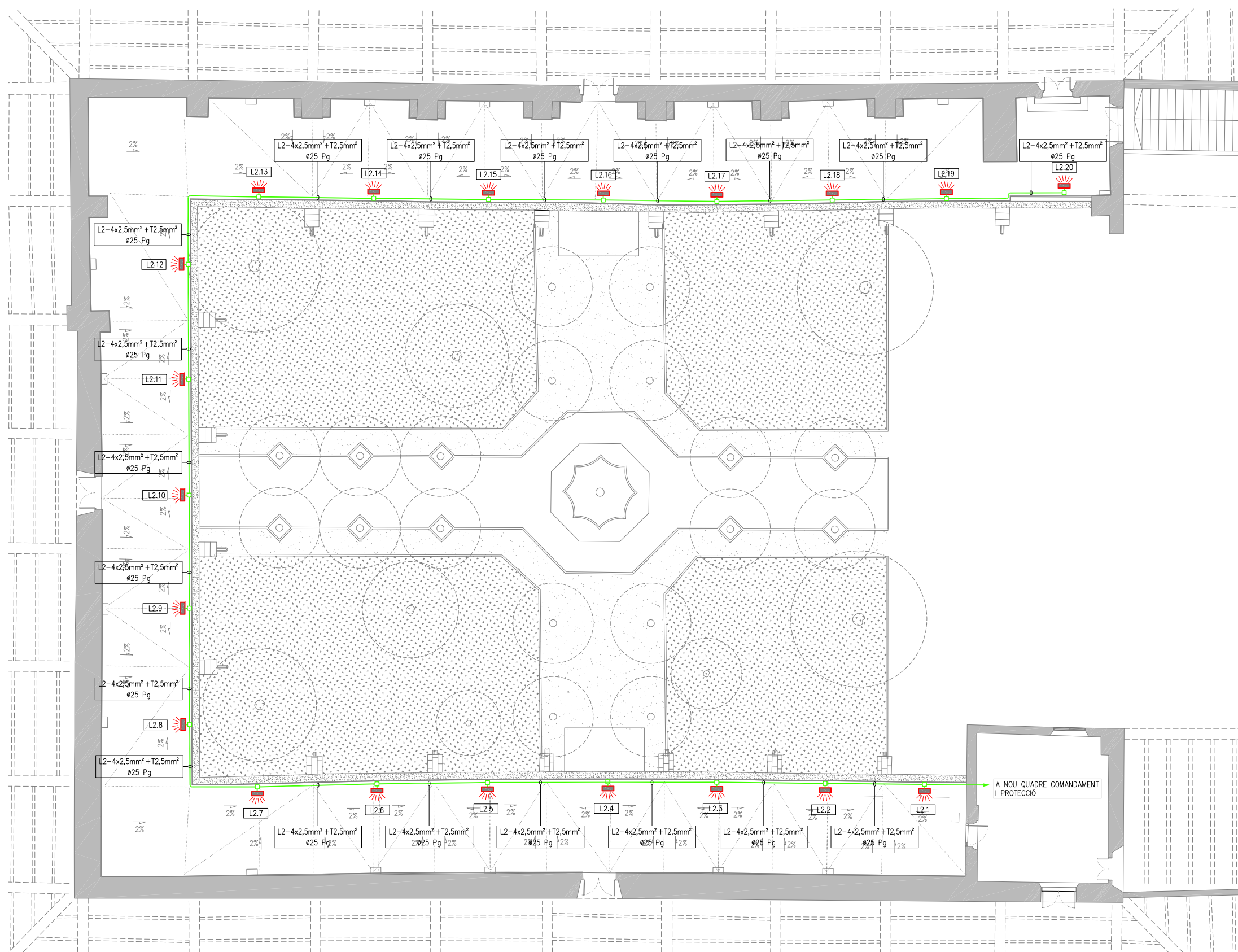

SÍMBOL	DESCRIPCIÓ - CARACTERÍSTIQUES
	PROJECTOR BANYADOR DE PARET AMB LENT DE LES SEGÜENTS CARACTERÍSTIQUES: MÒDUL LED: 48,5 W, 5738 LM, 3000 K, BLANC CÀLID REGULACIÓ DALI-2 COS, ARTICULACIÓ I BASE DEFOSA D'ALUMINI RESISTENT A LA CORROSIÓ, TRACTAMENT DE SUPERFÍCIE NO-RINSE I DUES O CAPES DE PINTURA EN POLS. S ARTICULACIÓ AMB CONDUÏTE DE CABLES INTERIOR, ORIENTABLE 90'. QUADRANT D'ALUMINI RESISTENT A LA CORROSIÓ. BASE AMB ROTACIÓ DE 340'. 2 ENTRADES DE CABLE. CABLEJAT CONTINU POSSIBLE. CLEMA DE CONNEXIÓ DE 5 POLS. 2 EQUIPS AUXILIARS DALI AMB UNA DIRECCIÓ DALI CADASCUN. ÒPTICA COL·LIMADORA DE POLÍMER ÒPTIC. MARC DE RECOBRIMENT CARGOLAT AMB VIDRE DE PROTECCIÓ: TIPUS DE PROTECCIÓ IP65 TEMPERATURA DEL COS 45°C PES 6,20KG
	CANALITZACIÓ PER A ENLLUMENAT SOTA TUB RÍGID D'ACER GALVANITZAT, DE 25 MM DE DIÀMETRE NOMINAL, RESISTÈNCIA A L'IMPACTE DE 20 J, AMB UNIÓ ROSCADA, MUNTAT SUPERFICIALMENT I CONDUCTORS DE COURE DE TENSIÓ ASSIGNADA 0,6/1 KV, DE DESIGNACIÓ RZ1-K (AS), CONSTRUCCIÓ SEGONS NORMA UNE 21123-4, PENTAPOLAR, DE SECCIÓ 5X2,5 MM2, AMB COBERTA DEL CABLE DE POLIOLEFINES, CLASSE DE REACCIÓ AL FOC CCA-SIB, D1, A1 SEGONS LA NORMA UNE-EN 50575 AMB BAIXA EMISSIÓ FUMS
	CAIXA DE DERIVACIÓ QUADRADA DE PLANXA D'ACER, DE 215X215 MM, AMB GRAU DE PROTECCIÓ IP-65, MUNTADA SUPERFICIALMENT

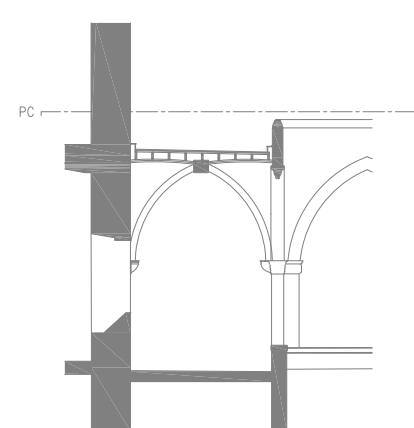

— LIMIT ÀMBIT D'ACTUACIÓ PRESENT PROJECTE

- COTES DE NIVELL EN METRES
- COTES DIMENSIONALS EN CENTÍMETRES
- LES COTES RELATIVES S'INDIQUEN ±0.00 RESPECTE LA COTA DE REFERÈNCIA (NIVELL DE PAYMENT ACABAT PLANTA BAIXA)

Quadre elèctric per a enllumenat públic existent

CIRCUIT IL·LUMINACIÓ CALUSTRE

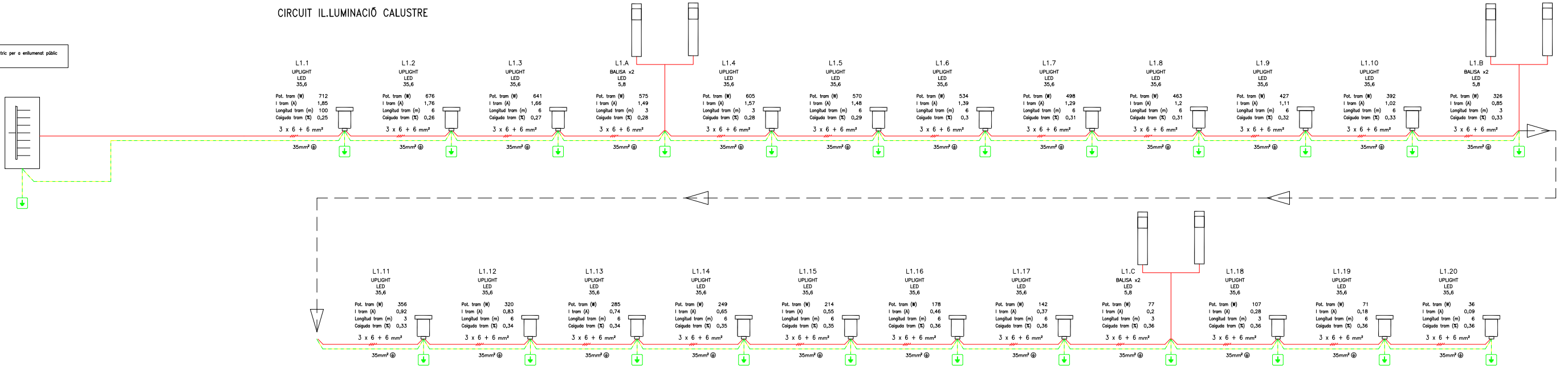

CIRCUIT IL·LUMINACIÓ FAÇANES

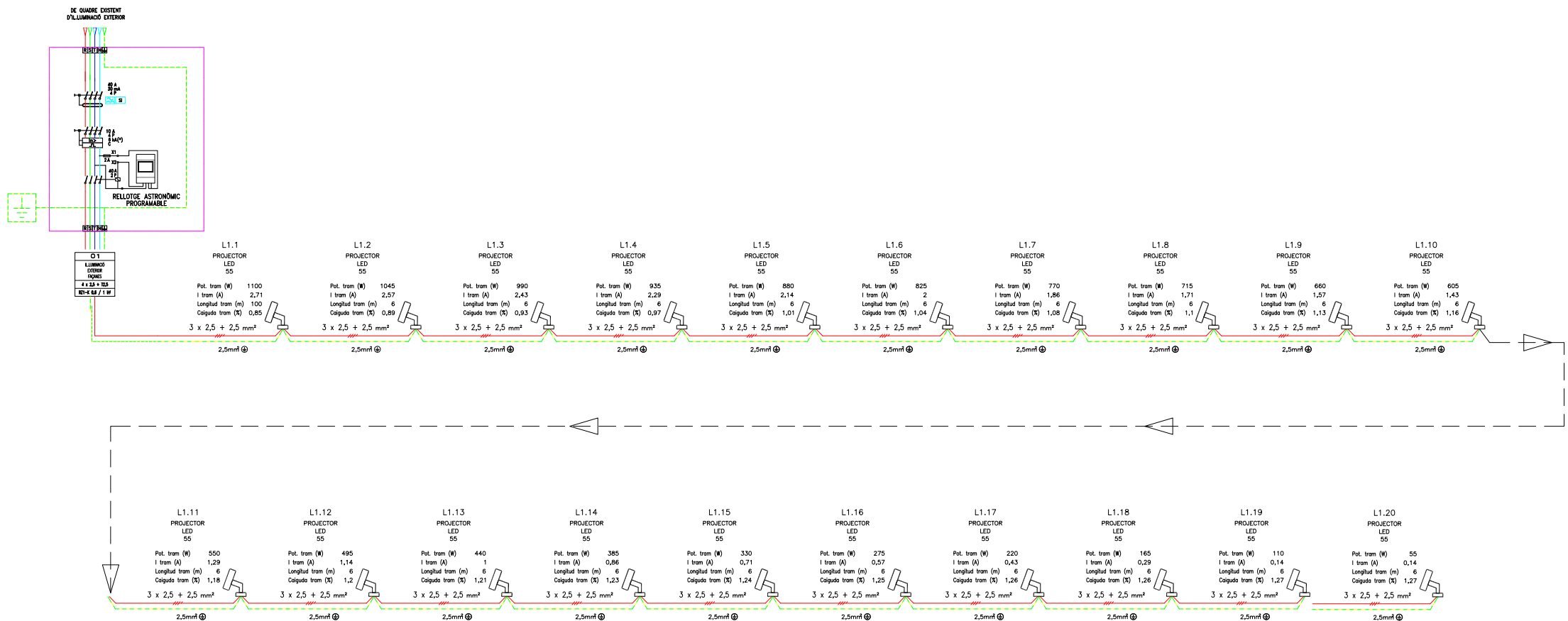

DOCUMENT II – DOCUMENTACIÓ GRÀFICA

DF Documentació fotogràfica

DF 1. Estat actual



Ala est - Planta baix



Ala nord - Planta baixa

Exteriors



Ala oest - Planta baixa

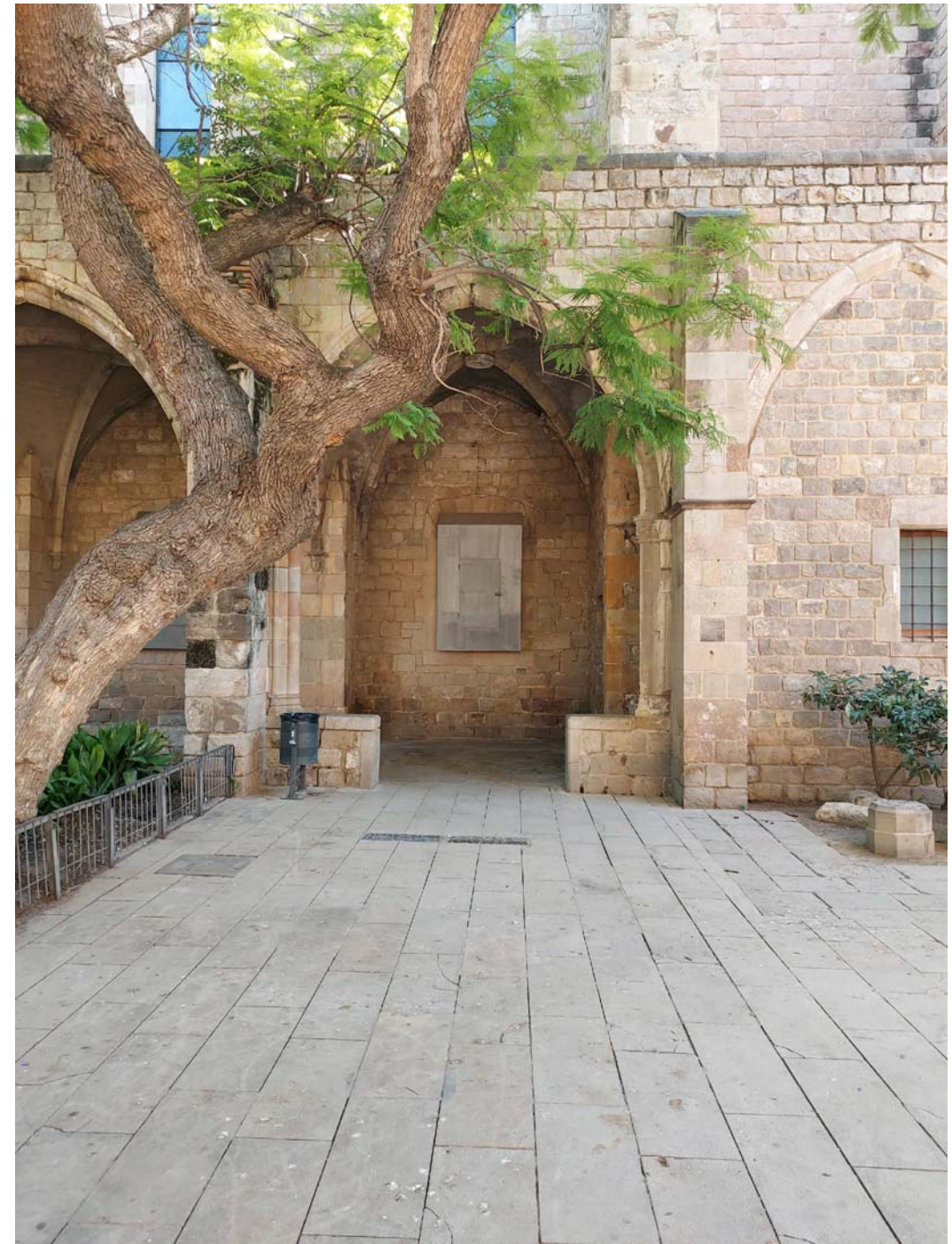

Ala est - Planta baixa

Exteriors



Ala est - Planta baixa

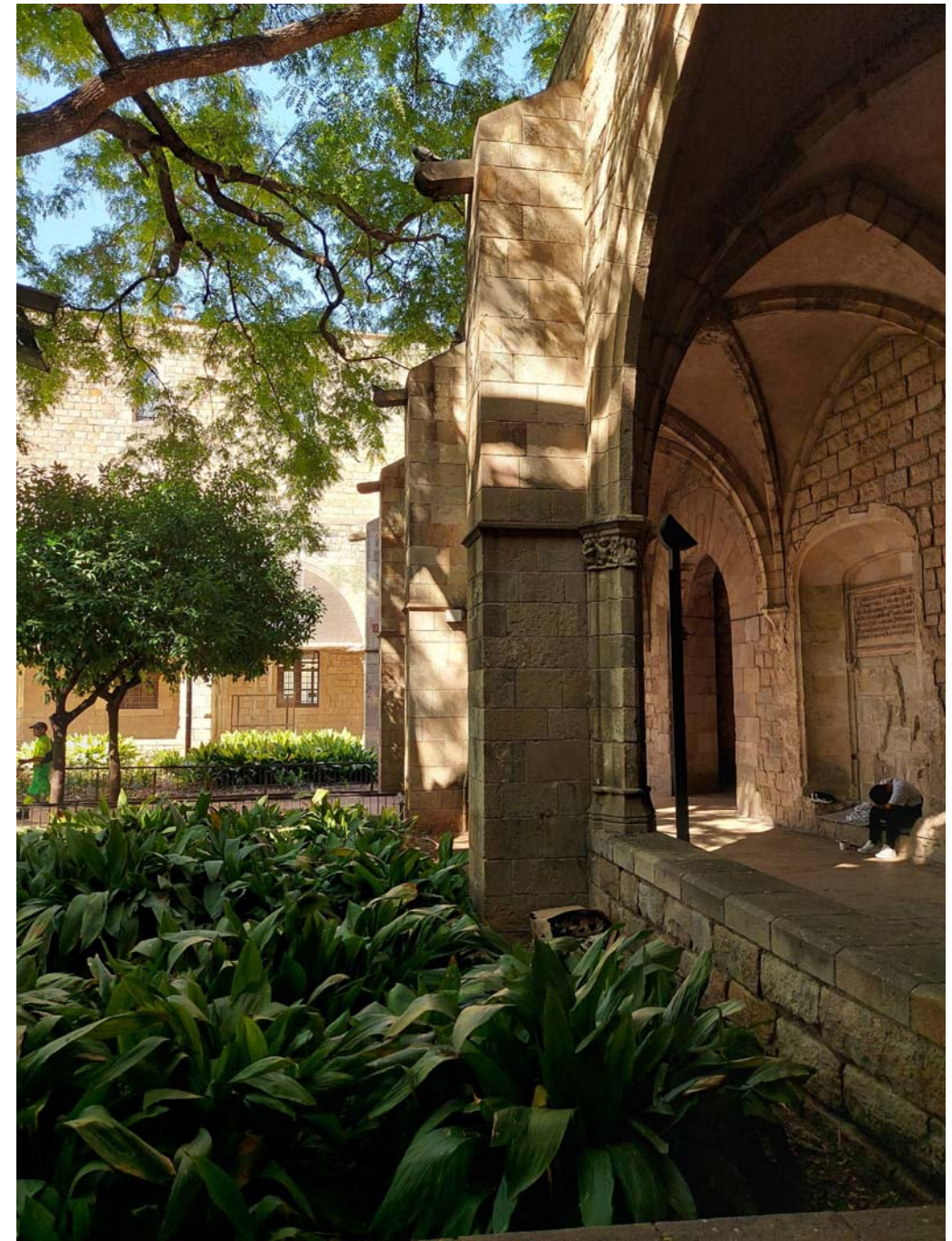

Ala nord - Planta baixa

Interiors



Ala nord - Planta baixa



Ala est - Planta baixa

Interior

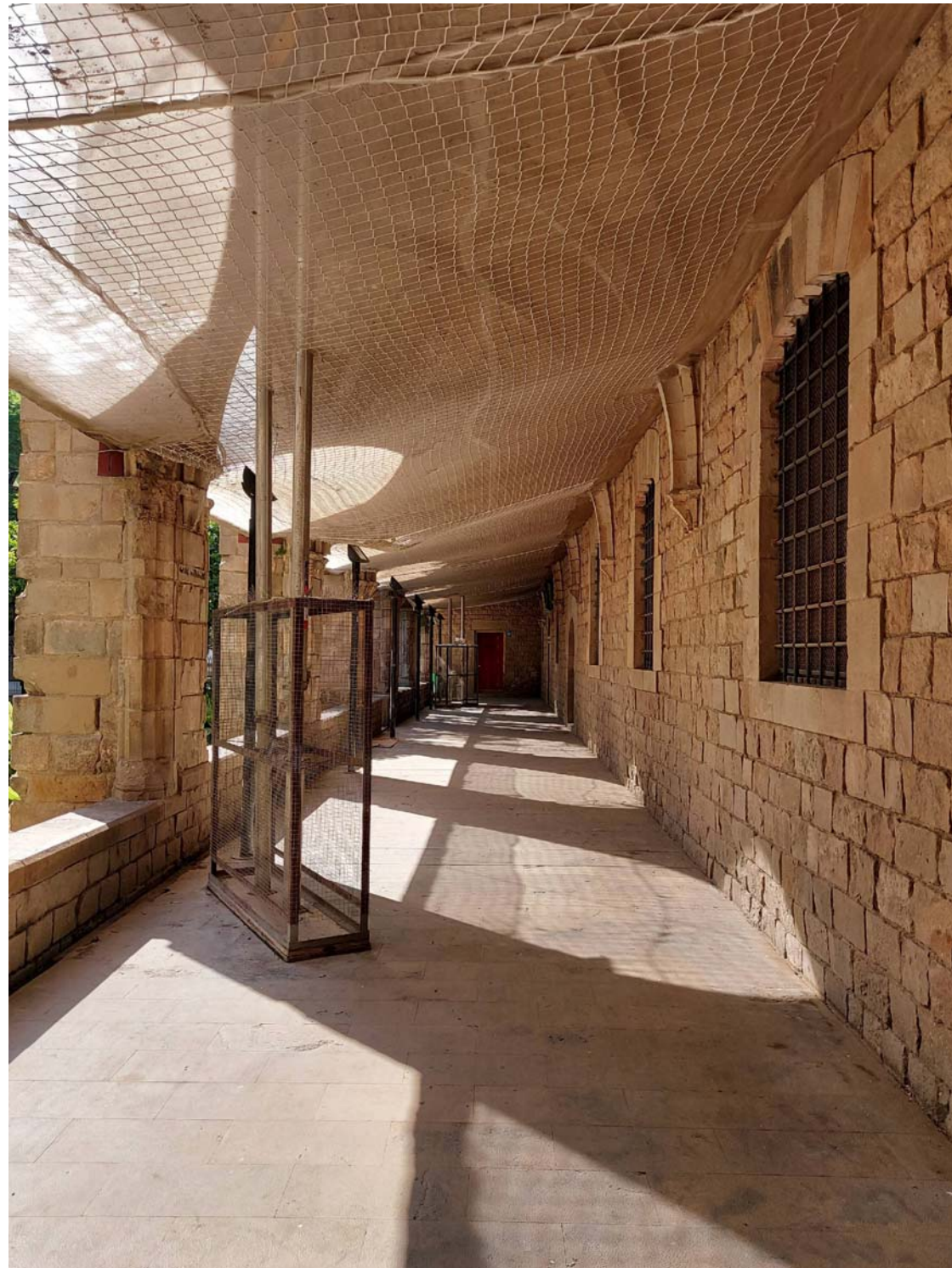

Ala oest – Planta baixa

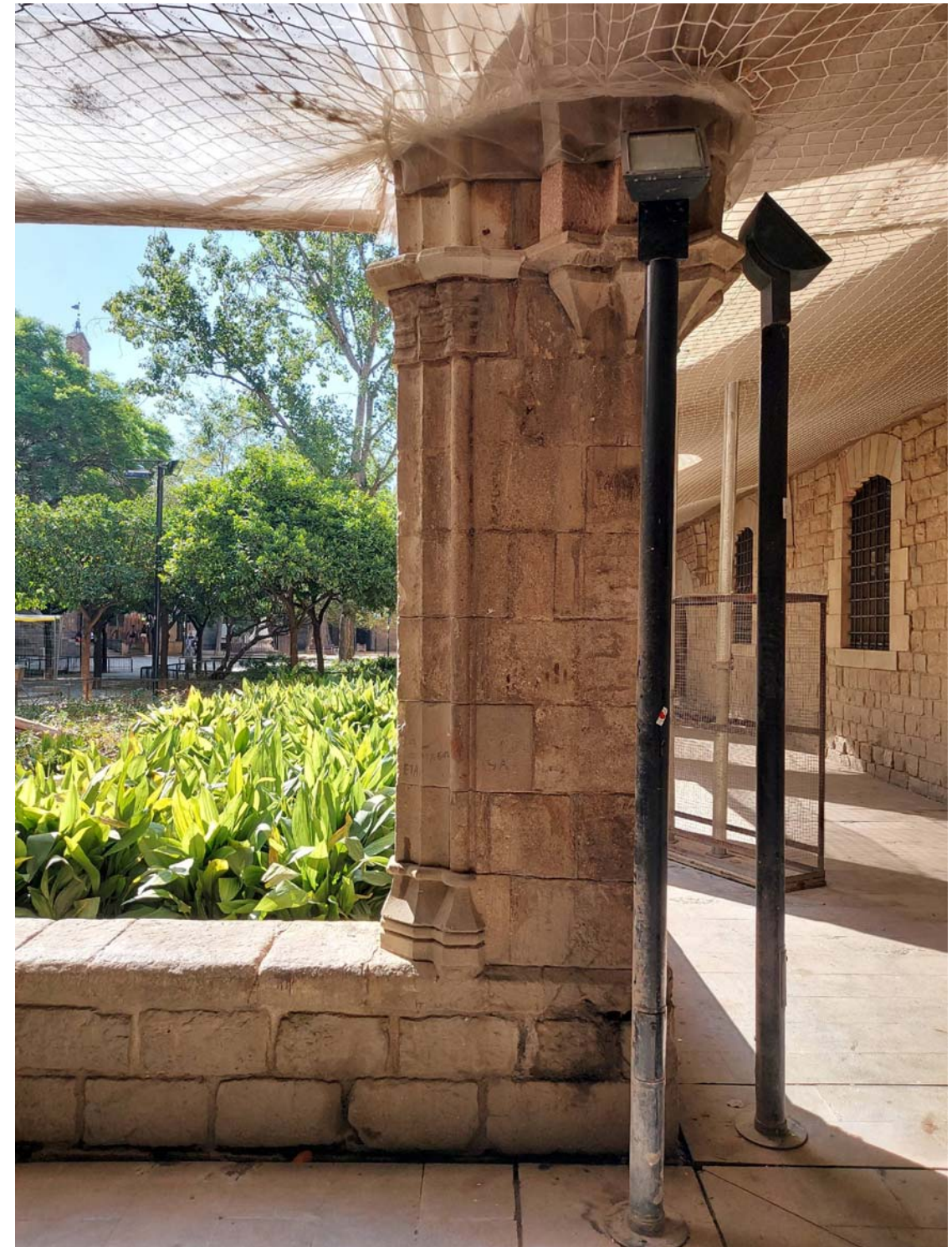

Ala nord – Planta baixa

Exteriors – Façanes



Façana interior – Ala est

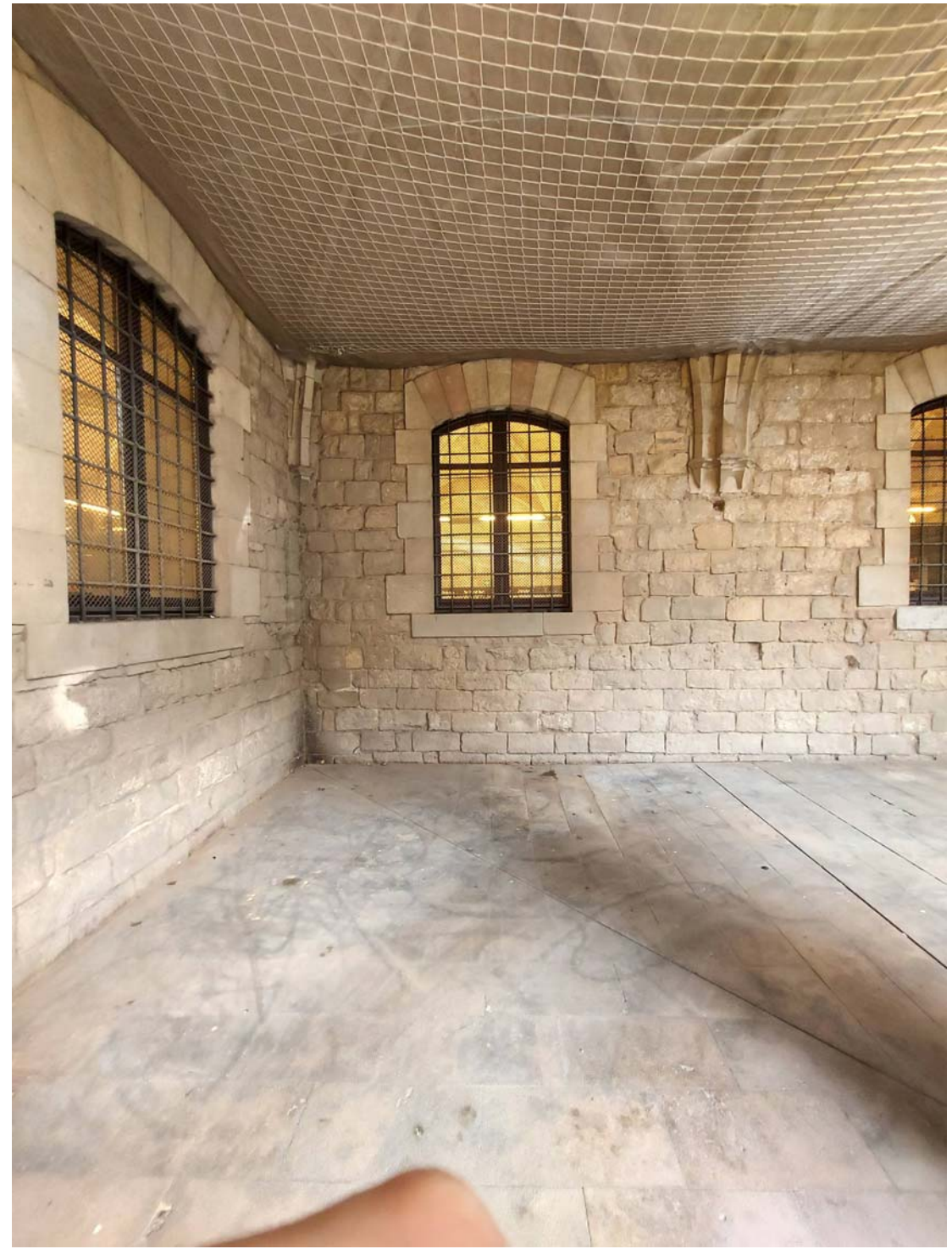

Façana interior – Ala nord

Exteriors – Coberta



Ala oest – Planta primera

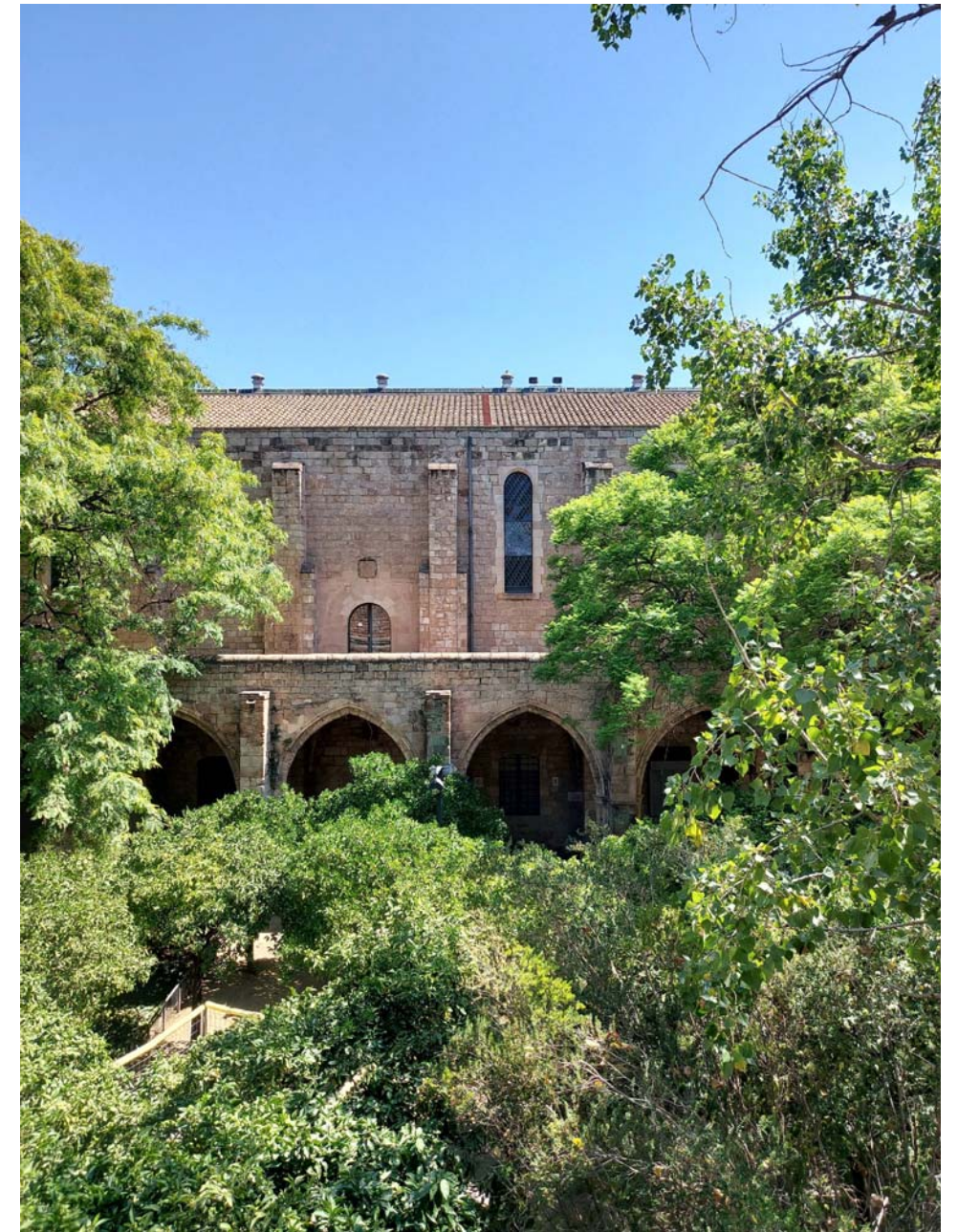

Ala est – Planta primera

Exteriors – Coberta

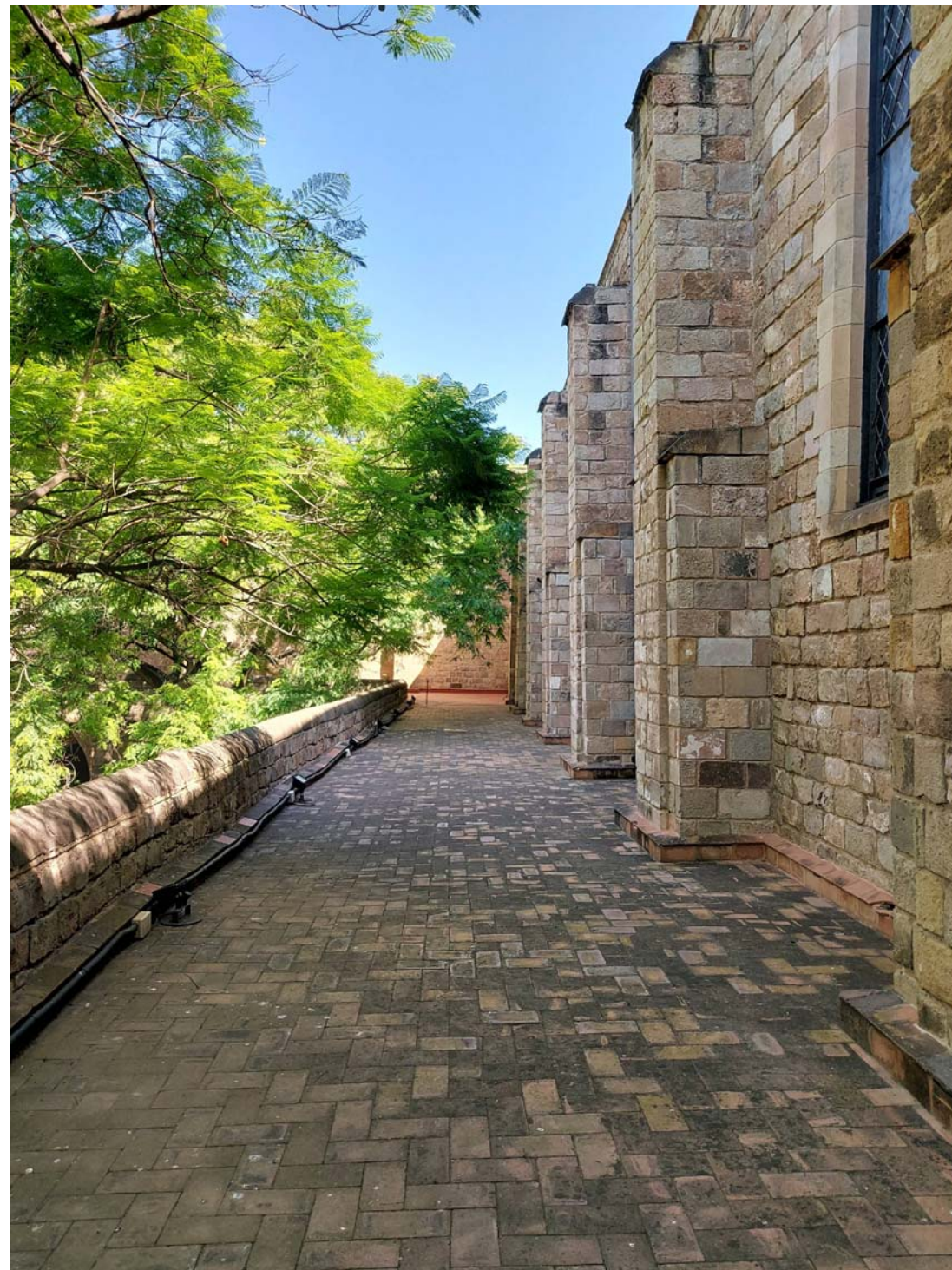

Ala est – Planta primera



Ala oest – Planta primera

Exteriors - Coberta

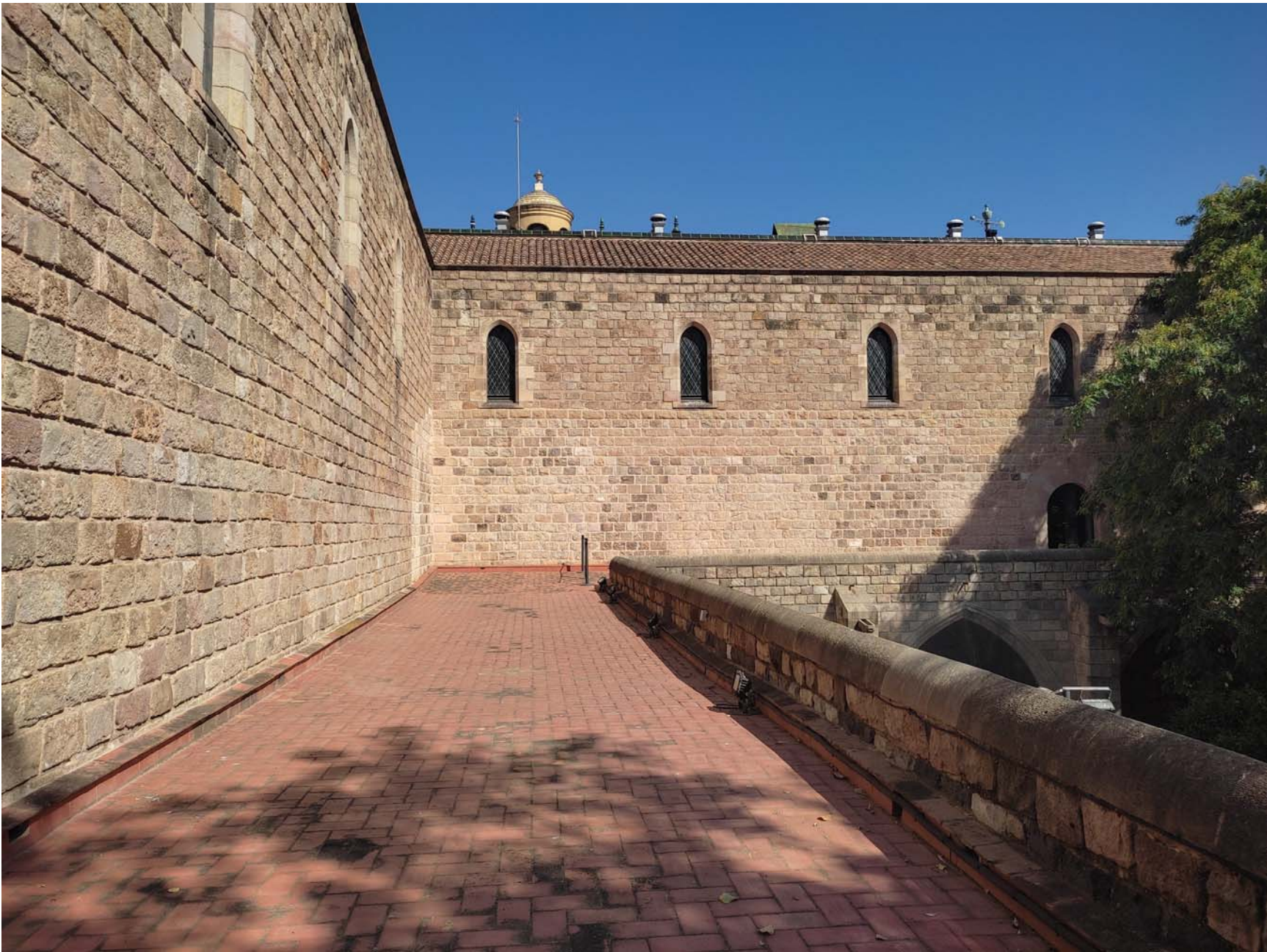

Ala oest – Planta primera



Ala nord – Planta primera

Exteriors – Coberta

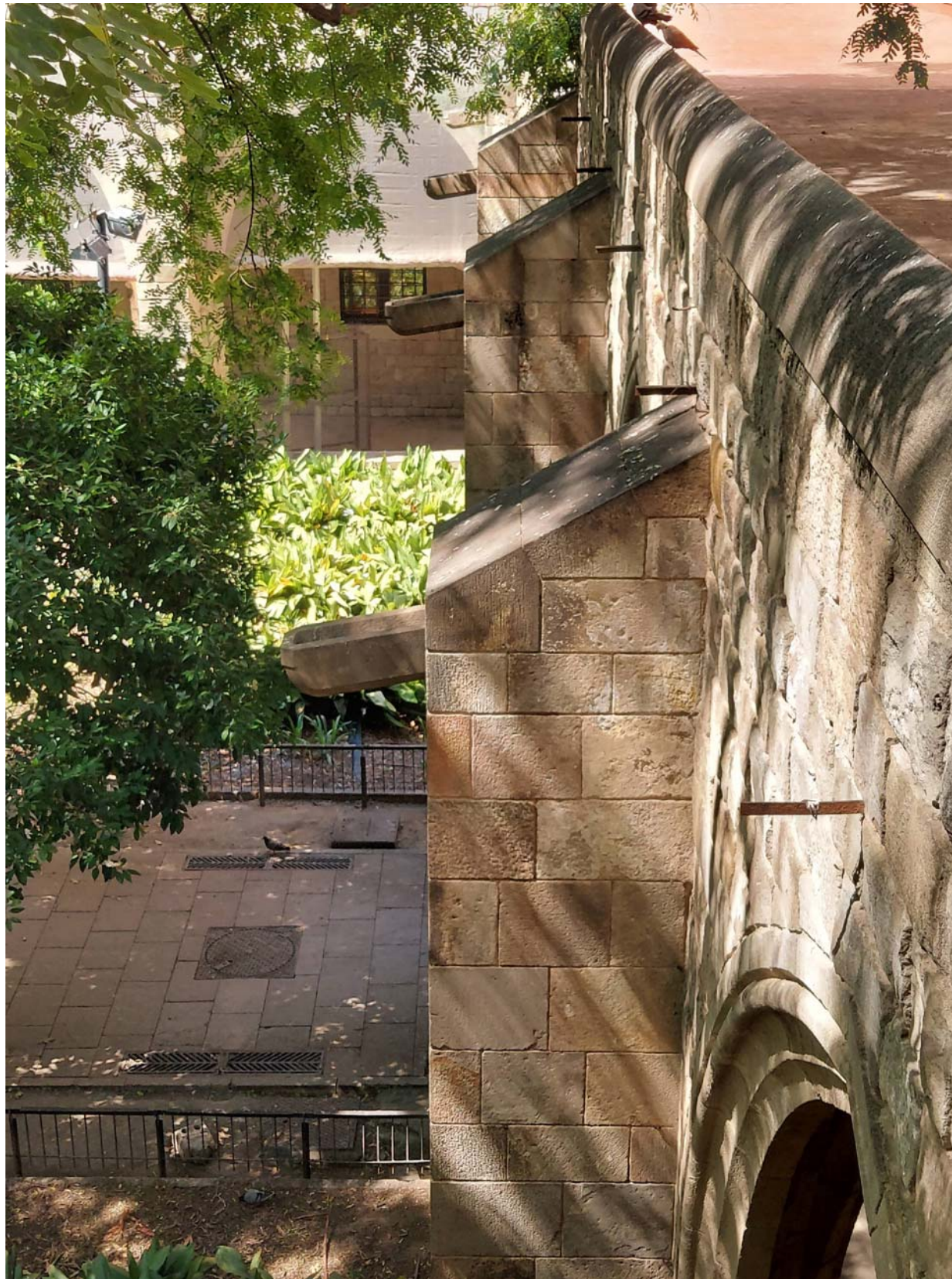

Ala nord - Contraforts

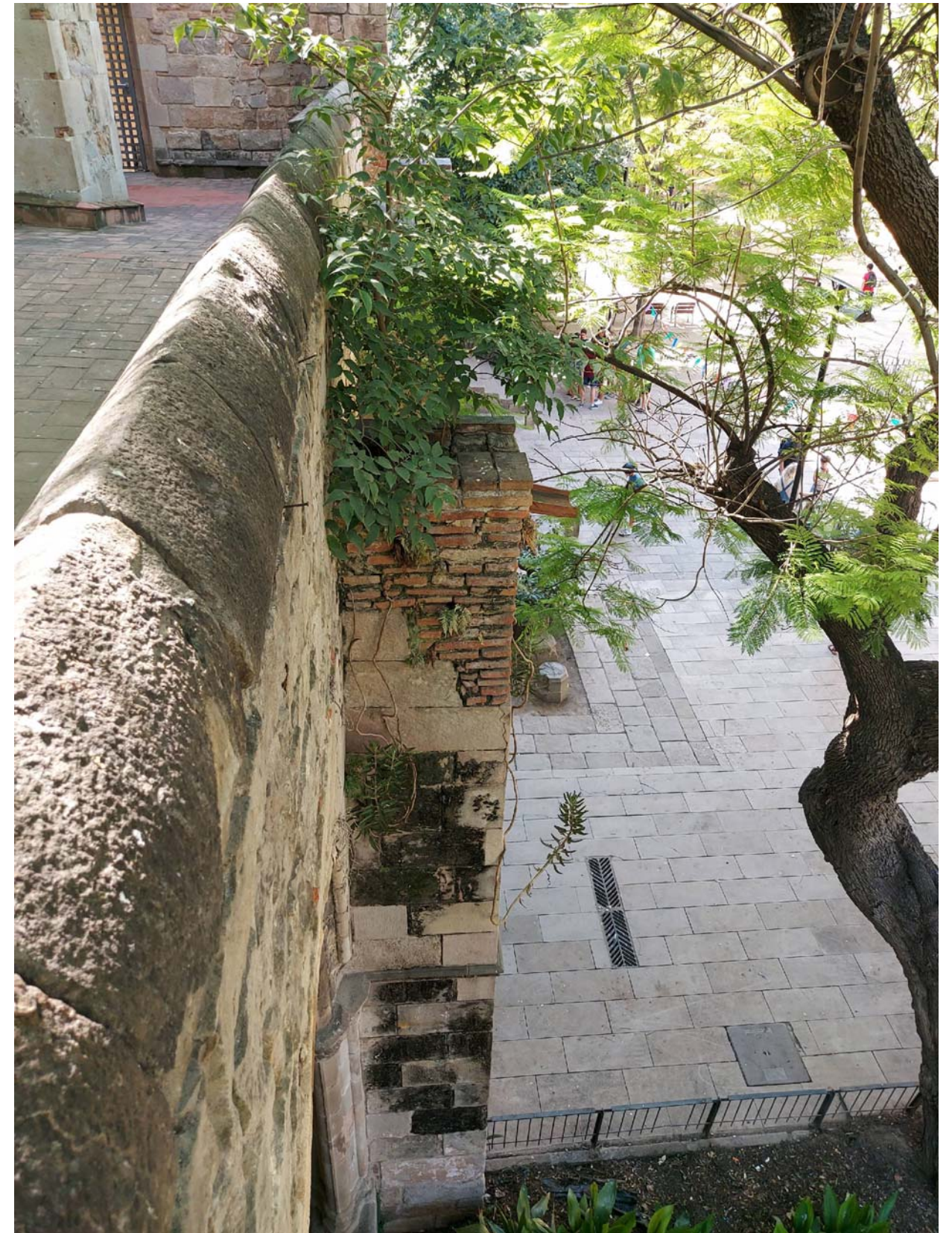

Ala est - Contraforts

Exteriors – Coberta

Projecte de la rehabilitació del claustre de l'Antic Hospital de la Santa Creu, al districte de Ciutat Vella de Barcelona



Tipologies de contraforts

Exteriors – Coberta

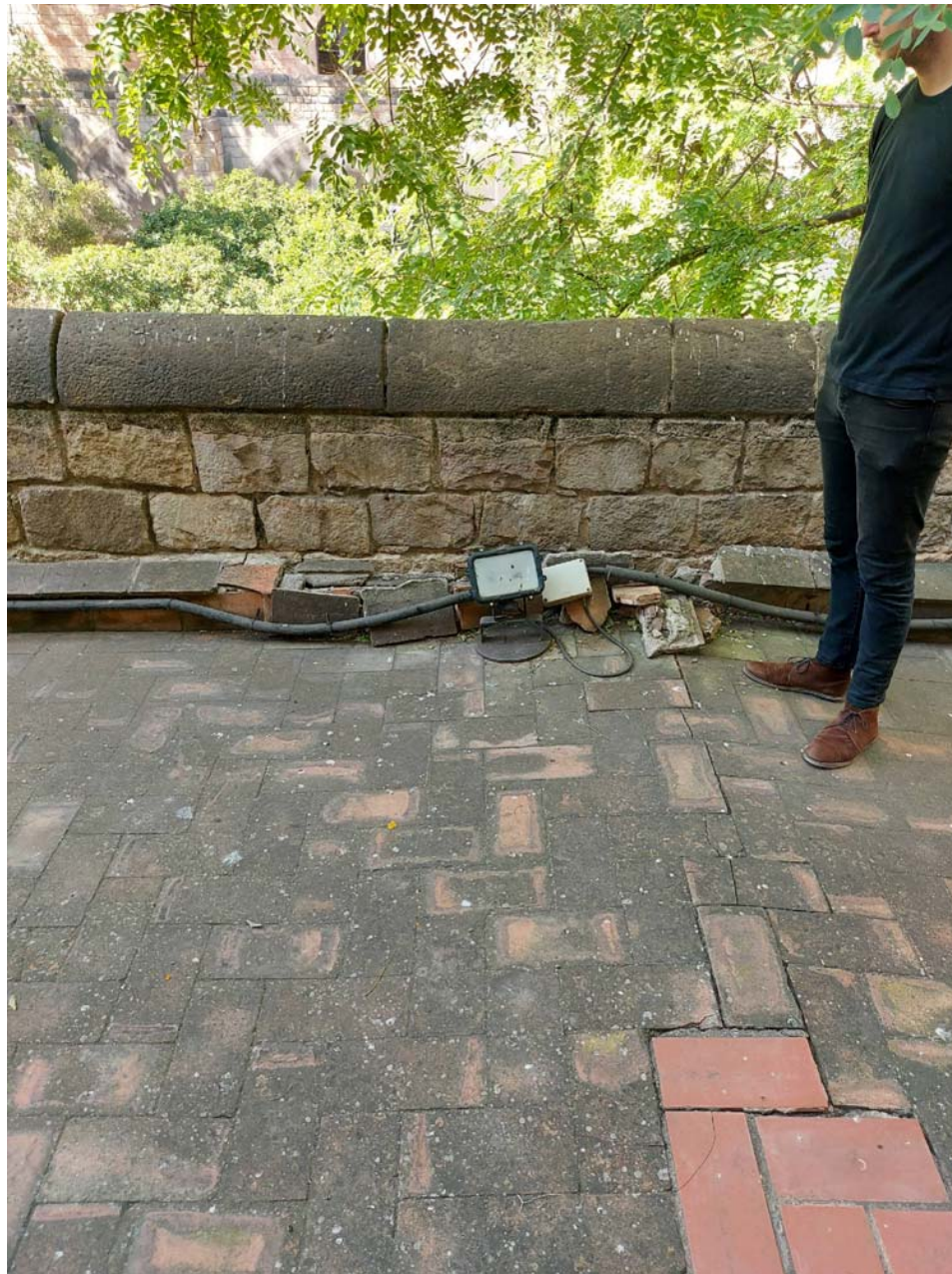

Ala est – Instal·lacions obsoletes



Ala oest – Instal·lacions obsoletes

Exteriors – Façanes



Ala est – Volums perduts

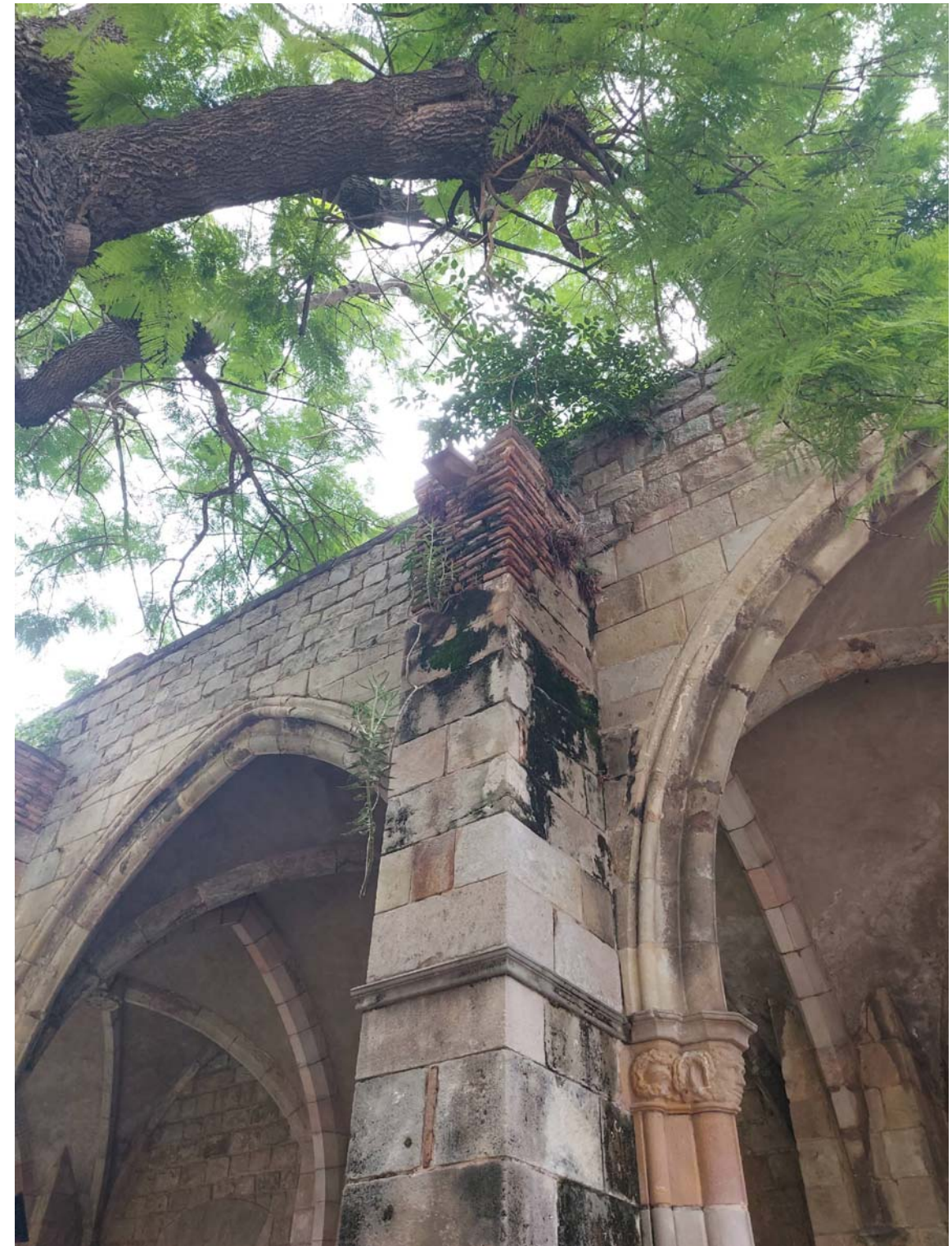

Ala est – Organismes i humitats

Exteriors – Façanes



Ala oest – Aparició d'organismes

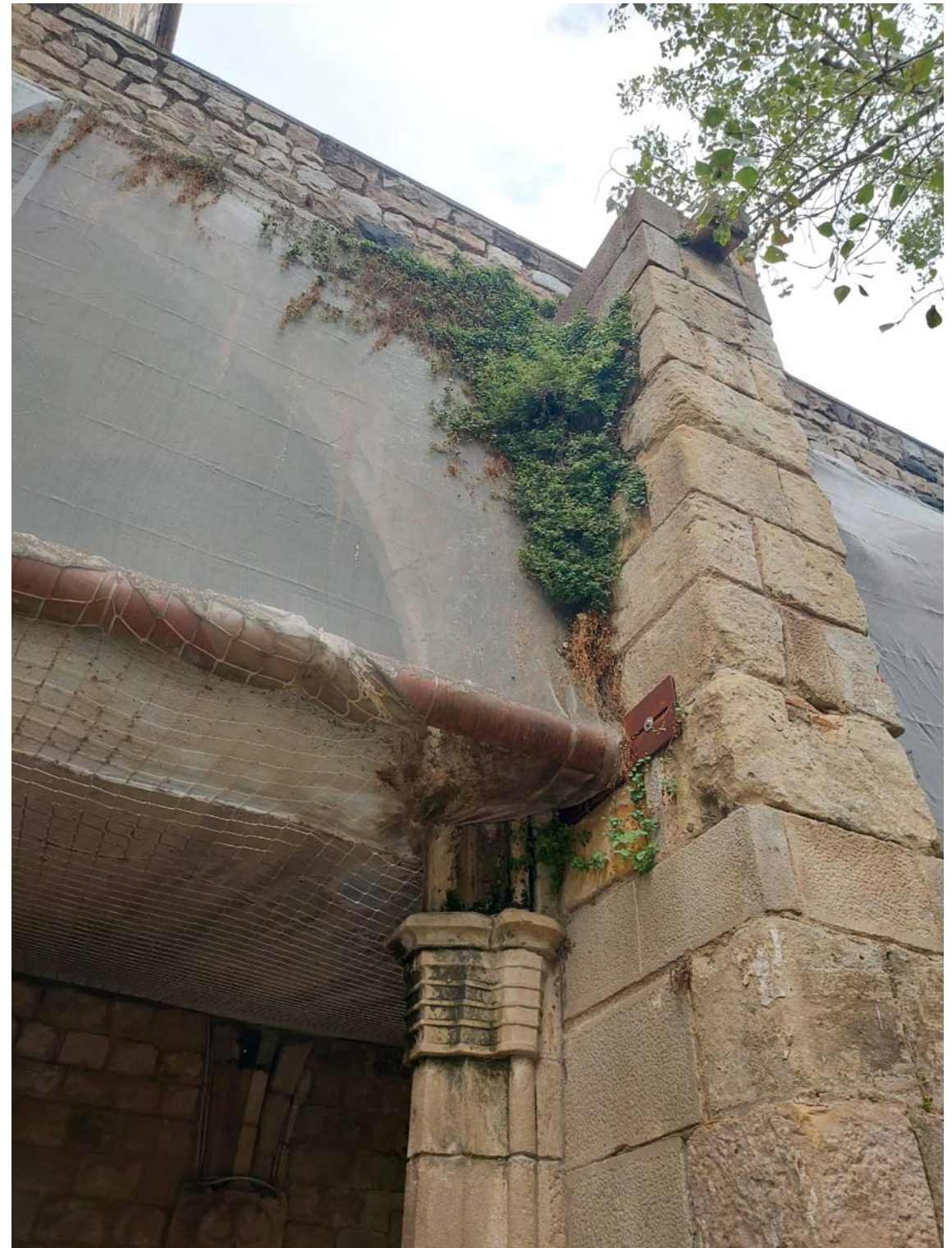

Ala oest – Aparició d'organismes

Interior



Ala est - Humitats i revestiments bufats



Ala nord – Aparició d'humitats

Interior



Ala est – Brutícia i juntes obertes

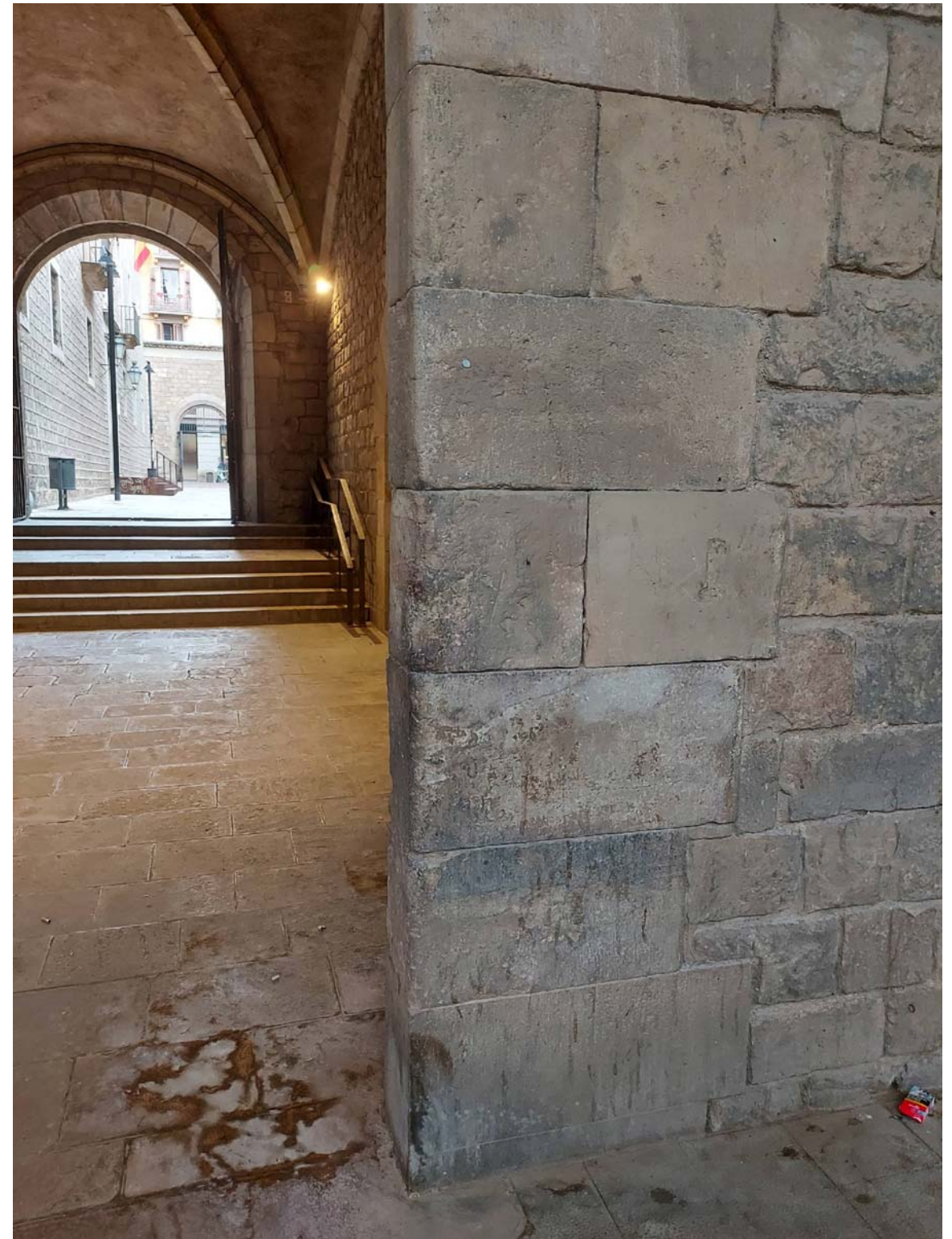

Ala nord - Brutícia

Interior



Ala est – Revestiments bufats



Ala nord – Brutícia focalitzada

Interiors

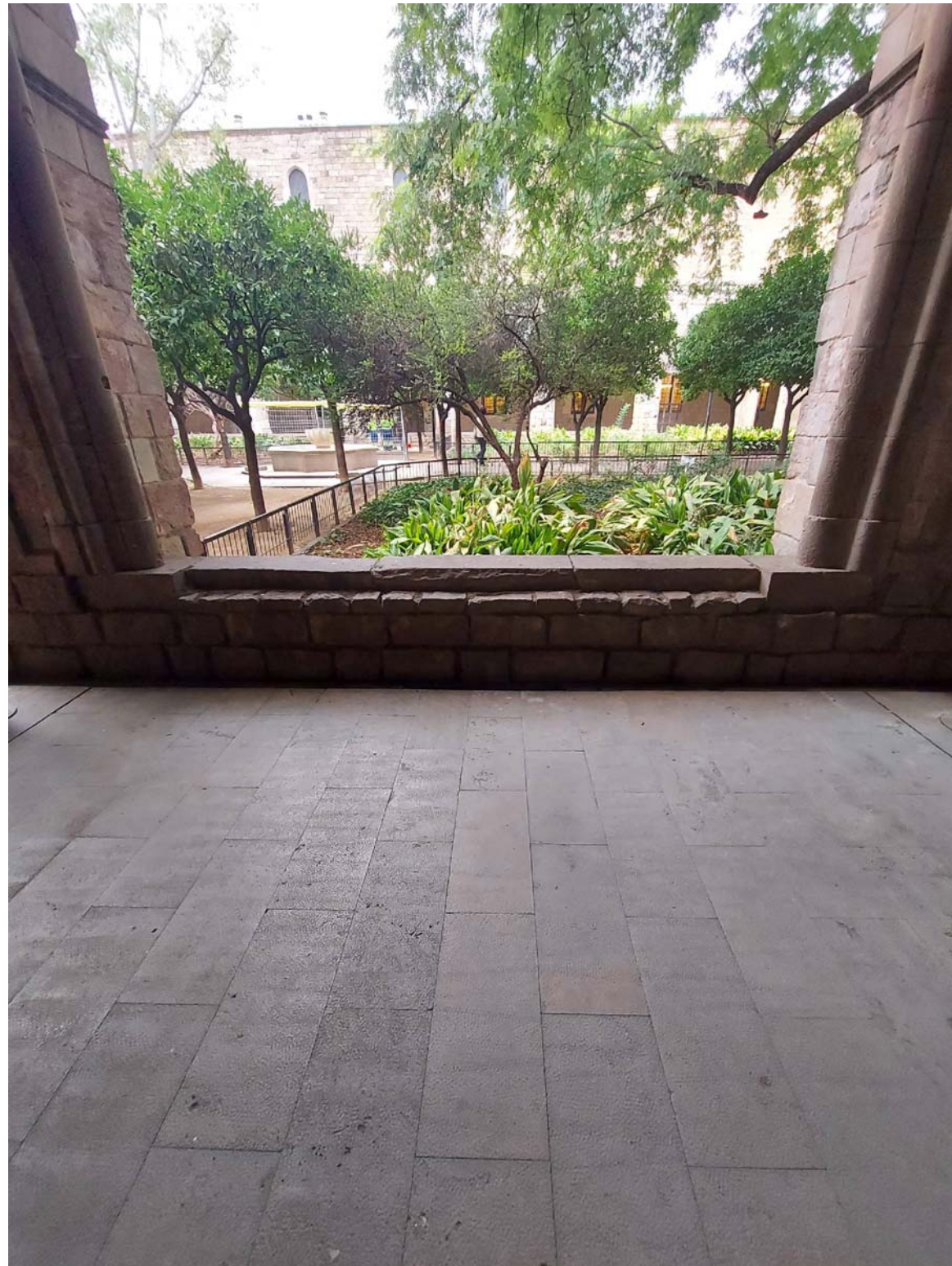

Ala est – Volums perduts

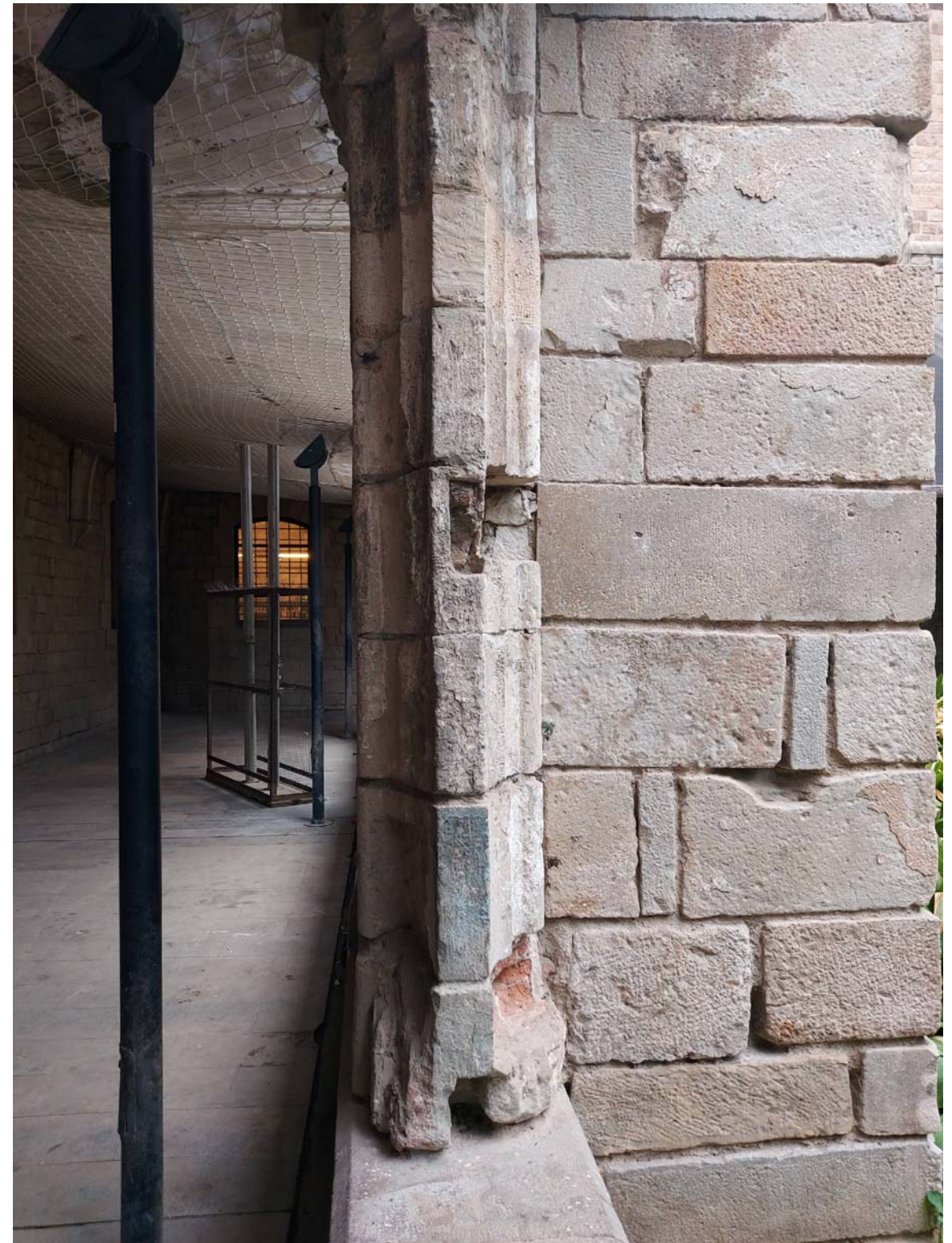

Ala oest – Volums i capitells perduts

Interiors



Ala oest – Capitells perduts



Ala oest – Capitells perduts i aparició d'organismes